

rvvExactConverter

handleiding

Denk aan het milieu.

Print de handleiding niet uit op papier.
De handleiding bestaat uit ongeveer 400 pagina's.

woensdag 23 april 2025

(C) 2015-2025 - rvvSoftware - Velp

www.rvvsoftware.nl

Inhoud

1. Startpagina	5
2. rvvExactConverter	6
2.1. Wat is rvvExactConverter?	6
2.2. Bestandsnamen	8
2.3. Starten met parameters	8
2.4. Ondersteunende Excelversies	11
2.5. Gebruik van Excelsheets	11
2.6. Gebruik van .csv bestand	13
2.7. Persoonlijke instellingen	13
2.8. Verschil met de vorige tool	13
2.9. Licentie en installatie	14
2.10. Bestelbon	15
3. Hoe? Voorbeeld video's	17
3.1. Voorbeeld 1 rvvExactConverter	17
3.2. Voorbeeld 2 Verkoopprijs	17
3.3. Voorbeeld 3 Selectie	18
3.4. Voorbeeld 4 Memoriaalboeking	19
3.5. Voorbeeld 5 Wisselkoersen downloaden	19
3.6. Voorbeeld 6 Artikel afbeeldingen importeren	20
3.7. Voorbeeld 7 Bestaande classificaties aanpassen debiteuren	21
4. Menu	22
4.1. Algemeen	22
4.1.1. Instellingen	22
4.1.2. Zoekscherm	37
4.1.3. Stoppen	38
4.2. Stamgegevens	38
4.2.1. Programma Activa	39
4.2.1.1. Programma Activa Excel	41
4.2.1.2. Programma Activa XML	46
4.2.2. Programma Artikelen	48
4.2.2.1. Programma Artikelen Excel	50
4.2.2.2. Programma Artikelen XML	54
4.2.3. Programma Artikel extra omschrijvingen	57
4.2.3.1. Programma Artikel extra omschrijvingen Excel	58
4.2.3.2. Programma Artikel extra omschrijvingen XML	62
4.2.4. Programma Artikel leveranciers	64
4.2.4.1. Programma Artikel leveranciers Excel	66
4.2.4.2. Programma Artikel leveranciers XML	69
4.2.5. Programma Artikel magazijnen	71
4.2.5.1. Programma Artikel magazijnen Excel	73
4.2.5.2. Programma Artikel magazijnen XML	76
4.2.6. Programma Stuklijsten	78
4.2.6.1. Programma Stuklijsten Excel	80
4.2.6.2. Programma Stuklijsten XML	84
4.2.7. Programma Artikel variant	86
4.2.7.1. Programma Artikel variant Excel	88
4.2.7.2. Programma Artikel variant XML	91
4.2.8. Programma Grootboekrekeningen	93
4.2.8.1. Programma Grootboekrekeningen Excel	95
4.2.8.2. Programma Grootboekrekeningen XML	98
4.2.9. Programma Medewerkers	100
4.2.9.1. Programma Medewerkers Excel	102
4.2.9.2. Programma Medewerkers XML	106
4.2.10. Programma Projecten	109
4.2.10.1. Programma Projecten Excel	110
4.2.10.2. Programma Projecten XML	114

4.2.11. Programma Relaties.....	116
4.2.11.1. Programma Relaties Excel	118
4.2.11.2. Programma Relaties XML.....	123
4.2.12. Programma Relatie contactpersonen.....	125
4.2.12.1. Programma Relatie contactpersonen Excel.....	126
4.2.12.2. Programma Relatie contactpersonen XML.....	130
4.2.13. Programma Debiteur artikelen	132
4.2.13.1. Programma Debiteur artikelen Excel	134
4.2.13.2. Programma Debiteur artikelen XML.....	137
4.2.14. Programma Serie Batchnummers.....	139
4.2.14.1. Programma Serie Batchnummers Excel.....	141
4.2.14.2. Programma Serie Batchnummers XML.....	144
4.3. Mutaties.....	146
4.3.1. Programma Budget	147
4.3.2. Programma Budgetregels	151
4.3.3. Programma Financiële boekingen.....	156
4.3.4. Programma Fmuta6.csv	160
4.3.5. Programma Interne order.....	164
4.3.6. Programma Kasboeking	168
4.3.7. Programma Openstaande posten crediteuren	173
4.3.8. Programma Openstaande posten debiteuren	178
4.3.9. Programma Memoriaalboeking.....	182
4.3.9.1. Programma Memoriaalboeking Excel.....	184
4.3.9.2. Programma Memoriaalboeking XML.....	189
4.3.10. Programma Prijzen	191
4.3.11. Programma Uurboekingen	195
4.3.12. Programma Voorraad	199
4.3.13. Programma Wisselkoersen.....	205
4.3.14. Programma Download wisselkoersen.....	209
4.4. Logistieke mutaties	212
4.4.1. Programma Offertes	213
4.4.2. Programma Offerteregels	217
4.4.3. Programma Verkooporders.....	222
4.4.4. Programma Verkooporderregels	226
4.4.5. Programma Verkoopfacturen	231
4.4.6. Programma Verkoopfacturen Combi	235
4.4.7. Programma Verkoopfactuurregels.....	240
4.4.8. Programma Bestellingen Combi	245
4.4.9. Programma Bestelregels	250
4.5. WMS (Globe+).....	254
4.5.1. WMS Artikellocaties	254
4.5.1.1. WMS Artikellocaties Excel	256
4.5.1.2. WMS Artikellocaties XML	259
4.5.2. WMS Locatie afstanden.....	262
4.5.2.1. WMS Locatie afstanden Excel.....	263
4.5.2.2. WMS Locatie afstanden XML.....	266
4.5.3. WMS Scancoderingen	269
4.5.3.1. WMS Scancoderingen Excel	270
4.5.3.2. WMS Scancoderingen XML.....	273
4.6. Logistic Advanced	276
4.6.1. Logistic Advanced Leveringen	276
4.6.2. Logistic Advanced Ontvangsten	279
4.6.3. Logistc Advanced Tellingen	282
4.7. Add-On.....	285
4.7.1. BijlageExport	286
4.8. Info.....	291
4.8.1. Help	291
4.8.2. Versiebeheer	292
4.8.3. Programma update.....	292

4.8.4. Excelsheets update.....	294
4.8.5. Licentie update	296
4.8.6. Info	296
5. Veldnamen	299
5.1. Veldnamen Stamgegevens	299
5.1.1. Veldnamen Activa 1.14.x.....	299
5.1.2. Veldnamen Artikelen 2.12.x.....	300
5.1.3. Veldnamen Artikel extra omschrijvingen 2.2.x.....	302
5.1.4. Veldnamen Artikel leveranciers 2.2.x	303
5.1.5. Veldnamen Artikel magazijnen 2.12.x.....	303
5.1.6. Veldnamen Stuklijsten 2.9.x	303
5.1.7. Veldnamen Artikel variant	304
5.1.8. Veldnamen Grootboekrekeningen 1.10.x.....	305
5.1.9. Veldnamen Medewerkers 1.14.x.....	306
5.1.10. Veldnamen Projecten 2.7.x.....	308
5.1.11. Veldnamen Relaties 2.3.x.....	308
5.1.12. Veldnamen Relatie contactpersonen 1.14.x	312
5.1.13. Veldnamen Debiteur artikelen 2.1.x.....	314
5.1.14. Veldnamen Serie / Batch nummers 1.0.x.....	314
5.2. Veldnamen Mutaties	314
5.2.1. Veldnamen Budget	315
5.2.2. Veldnamen Budgetregels.....	315
5.2.3. Veldnamen Financiële boekingen 1.12.x.....	317
5.2.4. Veldnamen Fmuta6	317
5.2.5. Veldnamen Interne order	319
5.2.6. Veldnamen Kasboeking	319
5.2.7. Veldnamen Openstaande posten crediteuren.....	320
5.2.8. Veldnamen Openstaande posten debiteuren.....	320
5.2.9. Veldnamen Memoriaalboeking 2.8.x	321
5.2.10. Veldnamen Prijzen.....	322
5.2.11. Veldnamen Uurboeking 2.5.x.....	322
5.2.12. Veldnamen Voorraad 2.4.x	323
5.2.13. Veldnamen Wisselkoersen	323
5.3. Veldnamen Logistiek mutaties	323
5.3.1. Veldnamen Offerteregels 1.8.x.....	324
5.3.2. Veldnamen Verkoopfacturen 2.1.x.....	325
5.3.3. Veldnamen Verkoopfacturen Combi 1.10.x.....	332
5.3.4. Veldnamen Verkoopfactuurregels 1.8.x	333
5.3.5. Veldnamen Verkooporders 1.8.x	335
5.3.6. Veldnamen Verkooporderregels 1.8.x	341
5.3.7. Veldnamen Offertes 1.8.x.....	343
5.3.8. Veldnamen Bestellingen Combi 2.8.x.....	349
5.3.9. Veldnamen Bestelregels 1.9.x.x	351
5.4. Veldnamen WMS.....	353
5.4.1. Veldnamen WMS Artikellocaties 2.11.x	353
5.4.2. Veldnamen WMS Locatie afstanden 2.11.x	353
5.4.3. Veldnamen WMS Scancoderingen 2.11.x.....	353
5.5. Veldnamen Logistic Advanced	354
5.5.1. Veldnamen Logistic Advanced Levering	354
5.5.2. Veldnamen Logistic Advanced Ontvangsten.....	354
5.5.3. Veldnamen Logistic Advanced Tellingen.....	355
5.6. Veldnamen AddOn	355
5.6.1. Veldnamen BijlageExport	355
6. F.a.q.....	357
6.1. Algemeen - Ander domeinnaam / onderhoudscontract.....	357
6.2. Algemeen - Er verschijnen geen teksten in het programma	358
6.3. Algemeen - Kan je alle velden converteren?	358
6.4. Algemeen - Starten van het programma duurt wel 10 seconden	358
6.5. Algemeen - Tabblad XML->Excel is niet zichtbaar	359

6.6. Algemeen - Template	359
6.7. Algemeen - Validatie	361
6.8. Artikelstatus - Toekomstig wordt omgezet naar Actief	361
6.9. Budgetten - Bedragen en aantallen positief of negatief.....	361
6.10. Budgetten - Vreemde valutacode	361
6.11. Foutmelding: Ongeldig - Onderwerp: WMS... ..	361
6.12. Helpteksten - Niet volledig zichtbaar.....	362
6.13. Karakters - Ondersteunden karakters voor XML.....	362
6.14. Logistiek - Netto prijzen niet zichtbaar	363
6.15. Logistiek - Prestatiedatums	363
6.16. Memoriaal of bankmemoriaal	363
6.17. Memoriaalboeking - waarde 0,00 in boekingsregels.....	364
6.18. Er is geen template voor productieorders	364
6.19. Relaties - Het adres word niet geïmporteerd.....	365
6.20. Verkoopfacturen - Lege regel 1 met importeren	365
7. Versiebeheer	366
7.1. Versie 1.x.x.x.....	366
7.1.1. Versie 1.0.x.x	367
7.1.2. Versie 1.1.x.x	367
7.1.3. Versie 1.2.x.x	368
7.1.4. Versie 1.3.x.x	368
7.1.5. Versie 1.4.x.x	369
7.1.6. Versie 1.5.x.x	369
7.1.7. Versie 1.6.x.x	370
7.1.8. Versie 1.7.x.x	371
7.1.9. Versie 1.8.x.x	372
7.1.10. Versie 1.9.x.x.....	373
7.1.11. Versie 1.10.x.x.....	373
7.1.12. Versie 1.11.x.x.....	374
7.1.13. Versie 1.12.x.x.....	375
7.1.14. Versie 1.13.x.x.....	376
7.1.15. Versie 1.14.x.x.....	376
7.1.16. Versie 1.15.x.x.....	377
7.2. Versie 2.0.x.x	378
7.3. Versie 2.1.x.x	381
7.4. Versie 2.2.x.x	381
7.5. Versie 2.3.x.x	386
7.6. Versie 2.4.x.x	388
7.7. Versie 2.5.x.x	391
7.8. Versie 2.6.x.x	393
7.9. Versie 2.7.x.x	393
7.10. Versie 2.8.x.x.....	394
7.11. Versie 2.9.x.x.....	395
7.12. Versie 2.10.x	396
7.13. Versie 2.11.x	396
7.14. Versie 2.12.x	397
8. Contact.....	399

Dit is de help informatie van het programma rvvExactConverter.

De help informatie is opgebouwd uit de volgende hoofdmenu's:

- [rvvExactConverter](#)
- [Voorbeeld video's](#)
- [Menu](#)
- [Veldnamen](#)
- [F.a.q.](#)
- [Versiebeheer](#)
- [Contact](#)

De helpteksten zijn uitgebreid. Print niet de hele handleiding maar kies alleen de hoofdstukken die je gebruikt.

In dit hoofdstuk vindt u algemene informatie over het programma rvvExactConverter:

- [Wat is rvvExactConverter?](#)
- [Bestandsnamen](#)
- [Starten met parameters](#)
- [Ondersteunende Excelversies](#)
- [Gebruik van Excelsheets](#)
- [Gebruik van .csv bestand](#)
- [Persoonlijke instellingen](#)
- [Verskil met de vorige tool](#)
- [Licentie en installatie](#)
- [Bestelbon](#)

[rvvExactConverter](#) : **2.1. Wat is rvvExactConverter?**

rvvExactConverter converteert een Excelsheet of .csv bestand naar een .xml bestandsformaat dat Exact Globe kan importeren.

Vanaf versie 2.0.0.0 is het ook mogelijk om van een .xml bestand naar een Excelsheet te converteren.

Gebruik voor Excel één van de aanwezige Excelsheets in de <programma map>\>Excelsheets map. Pas deze Excelsheet aan, vul deze, bewaar de Excelsheet onder een andere naam en laat dit bestand converteren door rvvExactConverter. Of maak zelf een .csv bestand en converteer deze door rvvExactConverter.

Het gegenereerde *.xml formaat kan ingelezen worden in het menu XML in Exact Globe. Hiervoor is wel de betreffende Exact Globe XML server module benodigd.

Indien u niet de juiste XML Server module bezit, neem dan contact op met uw Exact dealer.

Exact kent de volgende XML server modules:

XML Server	Voor het importeren van rvvExactConverter
XML Server Financieel	Stamgegevens: <ul style="list-style-type: none">- activa beginbalans- grootboekrekeningen- crediteuren- debiteuren- debiteur artikelen
	Financiële mutaties: <ul style="list-style-type: none">- budgetten- budgetregels- financiële boekingen- fmuta6.csv- kasboeking- openstaande posten crediteuren- openstaande posten debiteuren- memoriaalboeking- voorraadmutaties- wisselkoersen
XML Server Activa	Stamgegevens: <ul style="list-style-type: none">- activa stamgegevens

XML Server Logistiek	Stamgegevens: <ul style="list-style-type: none"> - artikelen - artikelen extra omschrijvingen - artikel leveranciers - artikel magazijnen - artikel varianten - serie/batchnummers - stuklijsten - interne order - prijzen
	Logistieke mutaties: <ul style="list-style-type: none"> - offertes - offerteregels - verkooporders - verkooporder regels - verkoopfacturen - verkoopfacturen combi - verkoopfacturen regels - bestellingen combi - bestelregels
XML Server CRM	Stamgegevens: <ul style="list-style-type: none"> - relaties - relatie contactpersonen - crediteuren - debiteuren - prospects
XML Server Project	Stamgegevens: <ul style="list-style-type: none"> - projecten
XML Server HR	Financiële mutaties: <ul style="list-style-type: none"> - uurboekingen Stamgegevens: <ul style="list-style-type: none"> - medewerkers

Exact heeft ook maatwerk import:

XML Server	Voor het importeren van rvvExactConverter
XML Logistic Advanced	<ul style="list-style-type: none"> - leveringen - ontvangsten - tellingen

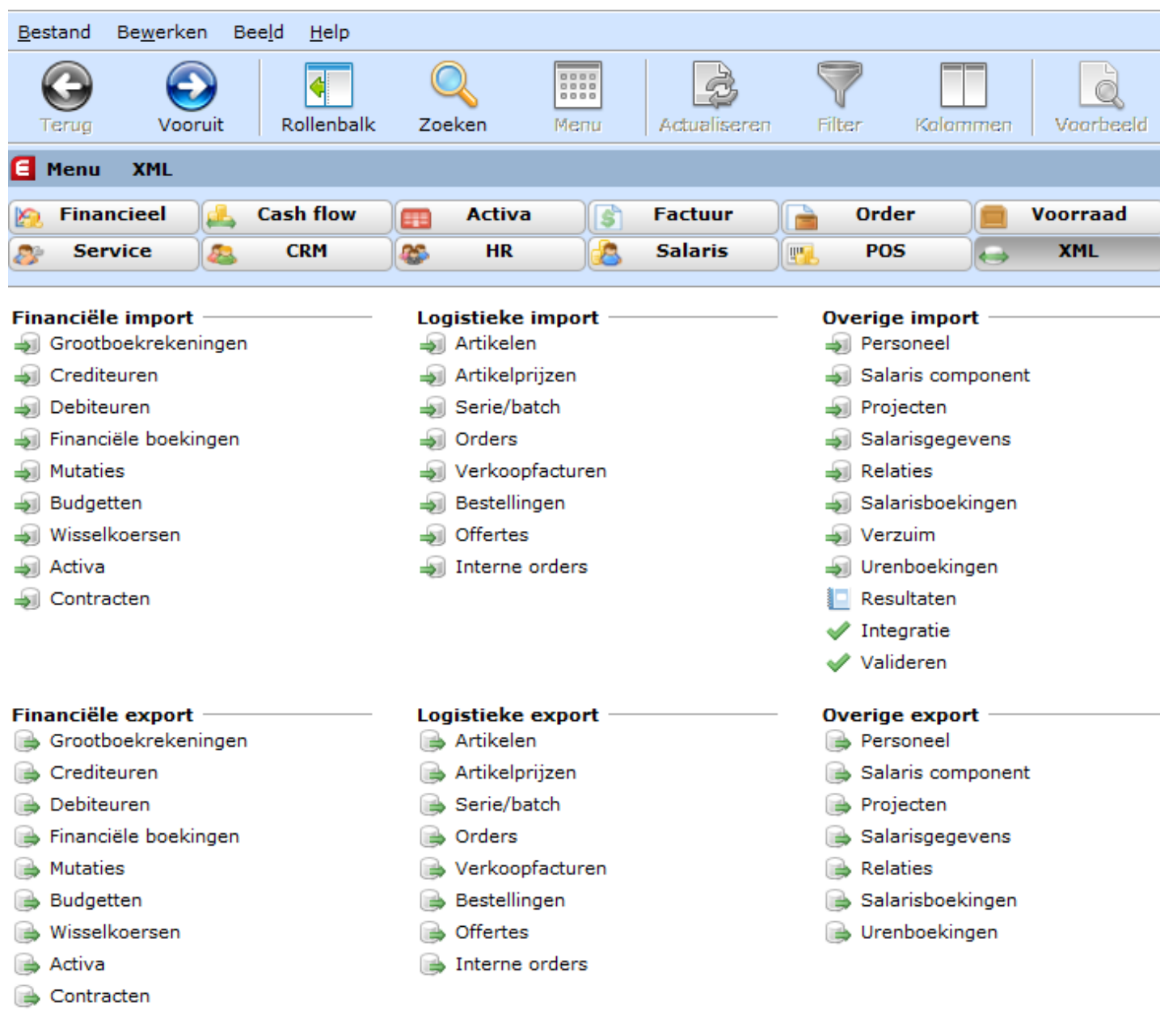

[rvvExactConverter](#) : 2.2. Bestandsnamen

Door rvvExactConverter worden de volgende programma onderdelen en instellingen bestanden gebruikt:

Bestandsnaam	Omschrijving bestand
rvvExactConverter.exe	Programma
rvvExactConverter.ini	Instellingen programma
rvvExactConverter.scn	Scherminstellingen
rvvExactConverter.lic	Licentie bestand
rvvExactConverter.lng	Taalbestand voor programma
rvvExactConverter.log	Logboek van activiteiten
rvvExactConverter.kol	Taalbestand voor kolommen Excelsheets
rvvExactConverterEN.chm	Help bestand Engels (niet ondersteund)
rvvExactConverterNL.chm	Help bestand Nederlands
rvvExactConverterNL.pdf	PDF bestand helpteksten Nederlands
rvvExactConverterNL.doc	MS-Word helpteksten Nederlands
rvvExactConverterNL.epub	E-Book helpteksten Nederlands

[rvvExactConverter](#) : 2.3. Starten met parameters

Het programma rvvExactConverter kan automatisch een conversie (Excel naar XML) starten door middel van parameters.

Het programma start de conversie en wordt automatisch afgesloten.

Parameter -E<exportbestand>

Met parameter -E kan het exportbestand worden meegegeven.

Parameter -I<importbestand>

Met parameter -I kan het importbestand worden meegegeven.

Parameter -M<module>

Met parameter -M kan de module worden meegegeven.

Parameter -T<module>

Met parameter -T kan het eigen template nummer worden meegegeven.

Omschrijving	Parameter -M	Parameter -T
Artikelen	Artikelen	
Artikelen extra omschrijving	ArtikelenExOms	
Artikelen leveranciers	ArtikelenLeveranciers	
Artikelen magazijnen	ArtikelenMagazijnen	
Artikel varianten	ArtikelVarianten	
BestellingenCombi	BestellingenCombi	
Bestelregels	Bestelregels	
Budget	Budget	
Budgetregels	Budgetregels	
Crediteuren openstaande posten	CrOpenPosten	Ja
Debiteur artikelen	DebArtikelen	
Debiteuren openstaande posten	DebOpenPosten	Ja
Financiële boekingen	FinancieelBoeking	Ja
FMuta6	FMuta6	
Grootboekrekeningen	Grootboek	
Interne orders	InterneOrders	
Logistic Advanced Leveringen	LogAdvLeveringen	
Logistic Advanced Ontvangsten	LogAdvOntvangsten	
Logistic Advanced Tellingen	LogAdvTellingen	
Kasboeking	Kasboeking	Ja
Medewerkers	Medewerkers	
Memoriaal boeking	MemoBoeking	Ja
Offerteregels	Offerteregels	
Offertes	Offertes	
Prijzen	Prijzen	
Projecten	Projecten	
Relatie contactpersonen	RelatieContactpersonen	
Relaties	Relaties	
Serie/Batchnummers	SerieBatchnummers	
Stuklijsten	Stuklijsten	
Uurboekingen	Uurboekingen	Ja
Verkoopfacturen	Verkoopfacturen	
Verkoopfacturen Combi	Verkoopfacturencombi	
Verkoopfactuurregels	Verkoopfactuurregels	
Verkooporderregels	Verkooporderregels	
Verkooporders	Verkooporders	
Voorraad	Voorraad	Ja
Wisselkoersen	Wisselkoersen	

Voorbeelden:

rvvExactConverter -MArtikelen

rvvExactConverter -ID:\Excel\Grootboek.xls -ED:\Export\Grootboek.xml -MGrootboek

.BAT bestand

Zorg er voor dat je eerst naar de map gaat waar rvvExactConverter is geïnstalleerd.

Voorbeelden voor een .bat bestand tot en met versie 2.4.0.0

```
C:
CD C:\rvvExactConverter
C:\rvvExactConverter\rvvExactConverter.exe -MGrootboek

CD C:\rvvExactConverter
C:\rvvExactConverter\rvvExactConverter.exe -MEMOBOEKING -T02
```

Voorbeelden voor een .bat bestand vanaf versie 2.4.1.0

```
C:\rvvExactConverter\rvvExactConverter.exe -MGrootboek

C:\rvvExactConverter\rvvExactConverter.exe -MEMOBOEKING -T02
```

Er hoeft geen "C:" en "CD mapnaam" meer worden toegevoegd.

Windows taakplanner

Bij het gebruik van Windows taakplanner moet de instelling "Met meeste bevoegdheden uitvoeren" aangevinkt zijn.

Taak maken

Algemeen Triggers Acties Voorwaarden Instellingen

Naam:

Locatie: \

Auteur:

Beschrijving:

Beveiligingsopties

Gebruik het volgende gebruikersaccount om de taak uit te voeren:

☒ Alleen uitvoeren als gebruiker is aangemeld

☐ Uitvoeren ongeacht of gebruiker wel of niet is aangemeld

☐ Wachtwoord niet opslaan. Alleen lokale toegang.

☒ Met meeste bevoegdheden uitvoeren

☐ Verborgen Configureren voor: Windows Vista™, Windows Server™ 2008

rvvExactConverter : 2.4. Ondersteunende Excelversies

rvvExactConverter kan zelfstandig Excelbestanden raadplegen en importeren. Dat houdt in dat voor het importeren geen Excel geïnstalleerd hoeft te zijn. De Excelsheets worden geopend door aangekochte componenten. Hiermee wordt het converteren significant sneller.

De volgende Excelversies worden ondersteund:

Excelversie	Bestand
Excel 2,4,95 - 2013	*.xls
Excel 2007 - 2016	*.xlsx
Excel 2007 - 2019	*.xlsm

Excel 2019 wordt ondersteund vanaf versie 1.15.0.0.

Excel *.xls bestanden hebben een maximum van 65535 rijen. Dat is een limiet aan het *.xls formaat. Indien u meer dan 65535 rijen wilt importeren zijn er twee mogelijkheden:

1. Splits het bestand in meerdere *.xls bestanden.
2. Bewaar de Excelsheet in het formaat Excel 2007 of hoger.

rvvExactConverter : 2.5. Gebruik van Excelsheets

De Excelsheets staan in de <programmamap>\Excelsheets map.

Bijvoorbeeld rvvEC-NL-NLD-Artikelen_<versie>.xlsx

De NL staat voor de taal Nederlands.

De NLD staat voor het gebruik van het Nederlandse versie van Exact Globe.

De <versie> geeft aan vanaf welke versie deze sheet ondersteund wordt. Gebruik altijd de hoogste versie.

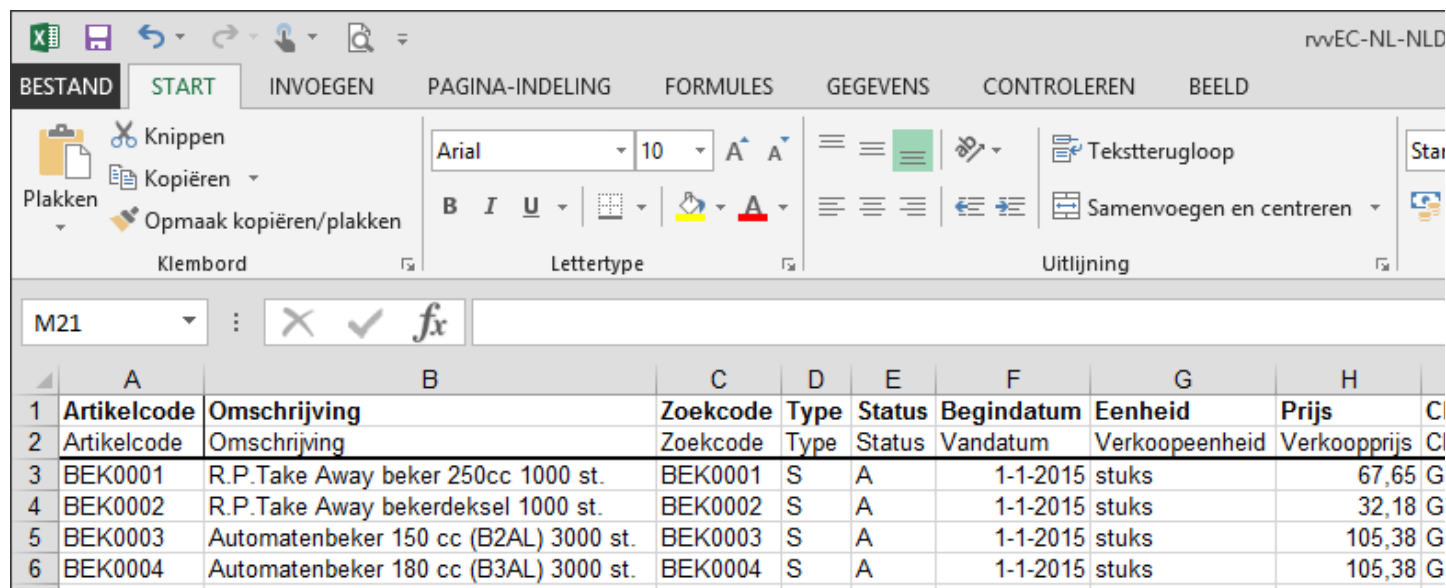

	A	B	C	D	E	F	G	H	I
1	Artikelcode	Omschrijving	Zoekcode	Type	Status	Begindatum	Eenheid	Prijs	C
2	Artikelcode	Omschrijving	Zoekcode	Type	Status	Vandatum	Verkoopenheid	Verkoopprijs	C
3	BEK0001	R.P. Take Away beker 250cc 1000 st.	BEK0001	S	A	1-1-2015	stuks	67,65	G
4	BEK0002	R.P. Take Away bekerdeksel 1000 st.	BEK0002	S	A	1-1-2015	stuks	32,18	G
5	BEK0003	Automatenbeker 150 cc (B2AL) 3000 st.	BEK0003	S	A	1-1-2015	stuks	105,38	G
6	BEK0004	Automatenbeker 180 cc (B3AL) 3000 st.	BEK0004	S	A	1-1-2015	stuks	105,38	G

De Excel sheet bestaat uit 2 tabbladen:

- Data;
- Veldnamen.

Data	Veldnamen
------	-----------

Opmerking: je mag zelf ook tabbladen toevoegen maar zorg er altijd voor dat het tabblad Data tabblad 1 blijft.

Tabblad Data

Het tabblad Data is opgebouwd uit 3 soorten rijen:

Rij	Inhoud	Voordeel																						
1	Vrije tekst voor/door de gebruiker.	<p>Dit kan handig zijn bij bijvoorbeeld vrije velden.</p> <table><thead><tr><th colspan="2">AC</th></tr></thead><tbody><tr><td>I Drankvoorkeur</td><td>C</td></tr><tr><td>ContactpersoonVrijTekstveld01</td><td>C</td></tr><tr><td>Bier</td><td>R</td></tr><tr><td>Wijn</td><td>R</td></tr><tr><td>Cocktail</td><td>R</td></tr><tr><td>Bier</td><td>R</td></tr><tr><td>Wijn</td><td>C</td></tr><tr><td>Wijn</td><td>F</td></tr><tr><td>Geen alcohol</td><td>R</td></tr><tr><td>Bier</td><td>R</td></tr></tbody></table> <p>Dit veld is in het voorbeeld vetgedrukt maar dat is niet verplicht.</p>	AC		I Drankvoorkeur	C	ContactpersoonVrijTekstveld01	C	Bier	R	Wijn	R	Cocktail	R	Bier	R	Wijn	C	Wijn	F	Geen alcohol	R	Bier	R
AC																								
I Drankvoorkeur	C																							
ContactpersoonVrijTekstveld01	C																							
Bier	R																							
Wijn	R																							
Cocktail	R																							
Bier	R																							
Wijn	C																							
Wijn	F																							
Geen alcohol	R																							
Bier	R																							
2	Veldnamen (uitklapvenster).	<p>Door het uitklapvenster weet je zeker dat de veldnaam juist is.</p> <table><thead><tr><th colspan="2">K</th></tr></thead><tbody><tr><td>or Prijs</td><td>Class</td></tr><tr><td>Verkoopprijs</td><td>ass</td></tr><tr><td>I,1 Verkoopprijs</td><td>↑</td></tr><tr><td>I,2 ClassificatielCP</td><td></td></tr><tr><td>BTWcode</td><td></td></tr><tr><td>Kostprijs</td><td></td></tr><tr><td>Assortiment01</td><td></td></tr><tr><td>Assortiment01</td><td></td></tr><tr><td>Assortiment02</td><td></td></tr><tr><td>Assortiment02</td><td>↓</td></tr></tbody></table> <p>Aan het einde van het tabblad mag het uitklapvenster gekopieerd worden naar de volgende kolom in rij 2.</p>	K		or Prijs	Class	Verkoopprijs	ass	I,1 Verkoopprijs	↑	I,2 ClassificatielCP		BTWcode		Kostprijs		Assortiment01		Assortiment01		Assortiment02		Assortiment02	↓
K																								
or Prijs	Class																							
Verkoopprijs	ass																							
I,1 Verkoopprijs	↑																							
I,2 ClassificatielCP																								
BTWcode																								
Kostprijs																								
Assortiment01																								
Assortiment01																								
Assortiment02																								
Assortiment02	↓																							
3 en hoger	De data dat geconverteerd wordt.	<p>Er mogen ook formules gebruikt worden zoals:</p> <ul style="list-style-type: none">- Een uitkomst van een rekenformule.- Een waarde van verticaal zoeken.																						

Indien bij veldnaam -- (twee mintekens) wordt gekozen dan wordt die kolom niet geconverteerd.

Het kan soms handig zijn om velden te laten berekenen.

Bijvoorbeeld een kostprijs * "factor" = verkoopprijs.

I	J	K
Kostprijs	Factor	Prijs
Kostprijs	--	Verkoopprijs
10	1,1	11
12	1,2	14,4

Kostprijs = 10

Dit veld wordt geconverteerd als kostprijs.

Factor = 1,1

Dit veld wordt niet geconverteerd vanwege veldnaam --.

Verkoopprijs = I3 * J3

De waarde van dit veld wordt berekend en geconverteerd.

Tabblad Veldnamen

In dit tabblad staan de veldnamen die gekozen kunnen worden in het uitklapvenster. In dit tabblad staat ook informatie over codes van velden. Bijvoorbeeld bij type artikel. Het programma verwacht een code S, B of L.

8	Zoekcode	
9	Type	S=Standaard B=Bulkuitgifte L=Uur
10	Status	A=Actief G=Geblokkeerd V=Vervallen N=Non Actief T=Toekomstig
11	Vandatum	DD-MM-EEJJ
12	Einddatum	DD-MM-EEJJ
13	Verkoopenheid	
14	Verkoopprijs	
15	ClassificatielCP	G=Goederen D=Diensten
16	BTWcode	

Het formaat van datums is DD-MM-EEJJ

DD = dag

MM = maand

EE = eeuw

JJ - jaar

Voorbeeld: 11-07-2015

Waarschuwing! Pas de veldnamen **niet** aan in het tabblad Veldnamen!

[rvvExactConverter](#) : 2.6. Gebruik van .csv bestand

Een .csv bestand moet bestaan uit een definitie regel en verder uit data regels.

Voorbeeld:

```
"Artikelcode", "Type", "Omschrijving", "Verkoopprijs"
"AB1010", "S", "Fietsbel", 49.50
"AB1020", "S", "Zadel", 125.00
"AB1030", "S", "Achteruitkijkspiegel met zwaailicht", 73.49
```

De benodigde veldnamen zijn terug te vinden in:

1 de Excelsheets. De Excelsheet staan in <programma map>\Excelsheets.

2 In de helptekst in het menu hoofdstuk: [Veldnamen](#).

Het veldscheidingsteken in een .csv mag een , (komma) of een ; (puntkomma) zijn.

Voor het decimaalteken wordt een . (punt) gebruikt.

Waarschuwing! Gebruik geen duizendtal tekens of valuta tekens.

[rvvExactConverter](#) : 2.7. Persoonlijke instellingen

De instellingen in rvvExactConverter zijn gebruiker afhankelijk.

Iedere gebruiker heeft daarmee zijn eigen instellingen.

In het bestand rvvExactConverter.ini worden de instellingen bewaard per gebruiker:

```
[Instellingen-Richard]
```

```
Taal=NL
```

```
Land=NLD
```

```
Checkupdate=1
```

```
[Instellingen-Wilco]
```

```
Taal=EN
```

```
Land=NLD
```

```
Checkupdate=1
```

[rvvExactConverter](#) : 2.8. Verschil met de vorige tool

Er zijn in dit geheel / volledig nieuwe programma grote veranderingen doorgevoerd:

- In plaats van Visual Basic is er nu geprogrammeerd in C++ Builder.
- Alle tools zijn nu onder 1 programma ondergebracht.
- Excel hoeft niet meer geïnstalleerd te zijn.
- De inhoud van de gekozen Excelsheets wordt getoond voor het importeren.
- Het is nu mogelijk om het exportbestand te splitsen met een maximaal aantal regels per bestand.
- Je kan nu een maximum aantal regels opgeven
- Door een selectie bepaal je zelf welke regels worden geconverteerd.
- Het is eenvoudig de laatste versie van het programma te downloaden.
- De instellingen worden bewaard, nu zelfs per gebruiker.
- Er zijn nieuwe Excelsheets met meer velden.
- De nieuwe Excelsheets hebben nu nog maar twee tabbladen.
- Lege tags worden niet meer in het .xml bestand aangemaakt.
(Behalve met inhoud [LEEG]. Tekst [LEEG] wordt niet geëxporteerd.)
- Ondersteuning van meer HTML codes in de data.
- Er hoeft geen verbinding meer te zijn met een Exact Database.
- Er is een andere licentiestructuur.
- Het is super snel. (Een conversie van 9999 grootboekrekeningen in minder dan 1 seconde.)

rvvExactConverter : 2.9. Licentie en installatie

Licentie

Een licentie wordt aangeschaft per domeinnaam per land. Of indien er geen domeinnaam is dan een combinatie van computernaam en gebruikersnaam. De licentie heeft geen beperkingen tot het aantal administraties of gebruikers in Exact.

Voorbeelden:

Domeinnaam	Landen	Aantal licenties
Y	Nederland	1
Y, Z	Nederland	2
Y	Nederland, België	2

Sinds versie 2.0 zijn er twee licenties beschikbaar

- Brons
- Zilver

Brons

Zilver

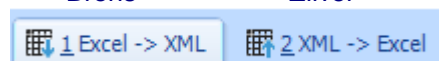

LICENTIE:	BRONS	ZILVER
Excel -> XML	X	X
- stamgegevens		
- mutaties		

XML -> Excel Stamgegevens: - Activa - Artikelen - Artikel Extra omschrijvingen - Artikel Leveranciers - Artikel Magazijnen - Stuklijsten - Artikel Variant - Grootboekrekeningen - Medewerkers - Projecten - Relaties - Relaties contactpersonen - Debiteur artikelen - Serie/Batch Mutaties: - Memoboeking		X
Prijs Ex. BTW.	EUR 1000,-	EUR 1500,-

De prijs van een upgrade van Zilver naar Brons = EUR 650,- Ex. BTW.

Onderhoud

Er is geen onderhoud van toepassing. Het programma wordt verkocht "as it is".

Installatie

Het installeren van rvvExactConverter is heel eenvoudig.

U kunt via de website het programma en de Excelsheets downloaden via <https://rvvsoftware.nl/download/>

Het programma.zip bestand plaatst u in een nieuwe map (bijvoorbeeld: rvvExactConverter).

Het Excelsheet.zip bestand plaatst u in een sub map (bijvoorbeeld: rvvExactConverter\Excelsheets).

De gebruikers dienen lees-, creëer- en schrijfrechten te hebben in die map vanwege het bewaren van instellingen en het installeren van eventuele updates.

Als er geen licentiebestand aanwezig is, krijgt u een melding op het scherm. Na aanschaf van de rvvExactConverter wordt een licentiebestand toegestuurd.

rvvExactConverter : **2.10. Bestelbon**

Bedrijf

Naam

Adres

Postcode

Plaats

Telefoon

Contactpersoon

Geslacht M / V

Naam contactpersoon

E-mail

Telefoon

Betreft**Opdrachtbevestiging rvvExactConverter**

Bestelling*)	Aantal	Productomschrijving	Prijs per stuk
()	1	rvvExactConverter licentie Brons	€ 1.000,00
()	1	rvvExactConverter licentie Zilver	€ 1.500,00
()	1	rvvExactConverter licentie Upgrade van Brons naar Zilver	€ 650,00

*) maak uw keuze Gewenst inkoopnummer op de factuur:

Met de **rvvExactConverter** is het mogelijk om Excelsheets of eigen .csv-bestanden om te zetten naar een voor Exact leesbaar .xml-bestand. Met de licentie zilver kunt ook de Excelsheets vullen aan de hand van Exact .xml bestanden. Voor meer informatie en volledige beschrijving zie: <http://www.rvvsoftware.nl>. Een licentie wordt per domeinnaam uitgegeven. Indien er gebruik gemaakt wordt van een nieuw/ander domeinnaam dan dient er een nieuwe licentie aangeschaft te worden.

Ondertekening

Bij akkoord, verzoeken wij u deze opdrachtbevestiging rechtsgeldig te (laten) ondertekenen. Daarna ontvangen wij dit document graag getekend retour als scan via mail naar richard.verstegen@axians.com

Alle genoemde prijzen zijn in euro's, allen exclusief 21% BTW..

Zodra u deze opdrachtbevestiging getekend retourneert, verklaart u hierbij de algemene voorwaarden en de licentie en onderhoudsvoorwaarden programmatuur van Axians te hebben gelezen en met de toepasselijkheid op dit document uitdrukkelijk akkoord te gaan. Deze voorwaarden zijn gepubliceerd op onze website www.axians.nl en gedeponereerd bij de Kamer van Koophandel.

Aldus overeengekomen en voor akkoord getekend, namens:

Bedrijfsnaam

BTW nummer

Naam

Functie

Plaats

Datum

Handtekening

<Root level> **3. Hoe? Voorbeeld video's**

Hieronder zijn enkele voorbeeld video's:

Licentie Brons + Zilver

[1 rvvExactConverter](#)

[2 Verkoopprijs](#)

[3 Selectie](#)

[4 Memoriaalboeking](#)

[5 Wisselkoersen downloaden](#)

[6 Afbeeldingen importeren](#)

Licentie Zilver

[7 Bestaande classificaties bij debiteuren aanpassen](#)

[Hoe? Voorbeeld video's](#) : **3.1. Voorbeeld 1 rvvExactConverter**

Standaard werking van rvvExactConverter:

[Hoe? Voorbeeld video's](#) : **3.2. Voorbeeld 2 Verkoopprijs**

Voorbeeld van een Excelsheet met het berekenen van de standaard verkoopprijs aan de hand van de kostprijs * factor:

[Hoe? Voorbeeld video's](#) : **3.3. Voorbeeld 3 Selectie**

Voorbeeld van het selecteren van een of meerdere regels om te converteren:

[Hoe? Voorbeeld video's](#) : **3.4. Voorbeeld 4 Memoriaalboeking**

Voorbeeld van een memoriaalboeking:

[Programma Memoriaalboeking](#)

[Hoe? Voorbeeld video's](#) : **3.5. Voorbeeld 5 Wisselkoersen downloaden**

Voorbeeld hoe wisselkoersen downloaden:

rvvExactConverter

Hoe - Deel 5

Wisselkoersen downloaden

0:00 / 1:36

YouTube

[Programma wisselkoersen downloaden](#)

[Hoe? Voorbeeld video's](#) : **3.6. Voorbeeld 6 Artikel afbeeldingen importeren**

Voorbeeld Hoe Artikel afbeeldingen importeren

rvvExactConverter

Hoe - Deel 6

Artikel afbeeldingen importeren

[Hoe? Voorbeeld video's](#) : **3.7. Voorbeeld 7 Bestaande classificaties aanpassen debiteuren**

Voorbeeld Bestaande classificaties aanpassen debiteuren

Vanuit Exact Globe debiteuren exporteren

Converteren rvvExactConverter -> Excel

Data aanpassen in Excel

Converteren rvvExactConverter -> XML

XML bestand importeren in Exact Globe

rvvExactConverter

Hoe - Deel 7

Debiteuren classificatie aanpassen

(Voor importeren van XML in Excel

is licentie Zilver nodig)

<Root level> 4. Menu

Het menu kent de volgende menu onderdelen:

- [Algemeen](#)
- [Stamgegevens](#)
- [Mutaties](#)
- [Logistieke mutaties](#)
- [WMS](#)
- [Advanced Logistic](#)
- [Add-Ons](#)
- [Info](#)

Algemeen Stamgegevens Mutaties Logistieke mutaties WMS Logistic Advanced AddOn Info

Menu : 4.1. Algemeen

Het menu **Algemeen** bestaat uit de submenu's:

- [Instellingen](#)
- [Zoekscher](#)
- [Stoppen](#)

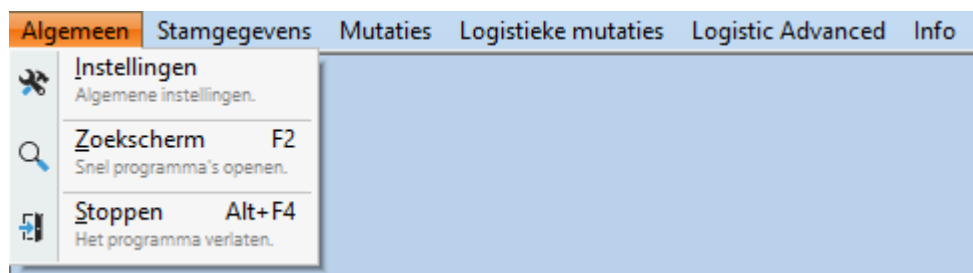

Menu : [Algemeen](#) : 4.1.1. Instellingen

Het onderdeel instellingen bestaat uit een aantal opties:

- [1 Algemeen](#)
- [2 Layout](#)
- [3 Internationaal](#)
- [4 XML Server Exact licentie](#)
- [5 XML Server Logistic Advanced](#)
- [6 Toolbar](#)
- [7 XML Importer](#)

Hiermee bepaalt met instellingen de werking van het programma.

1 Algemeen

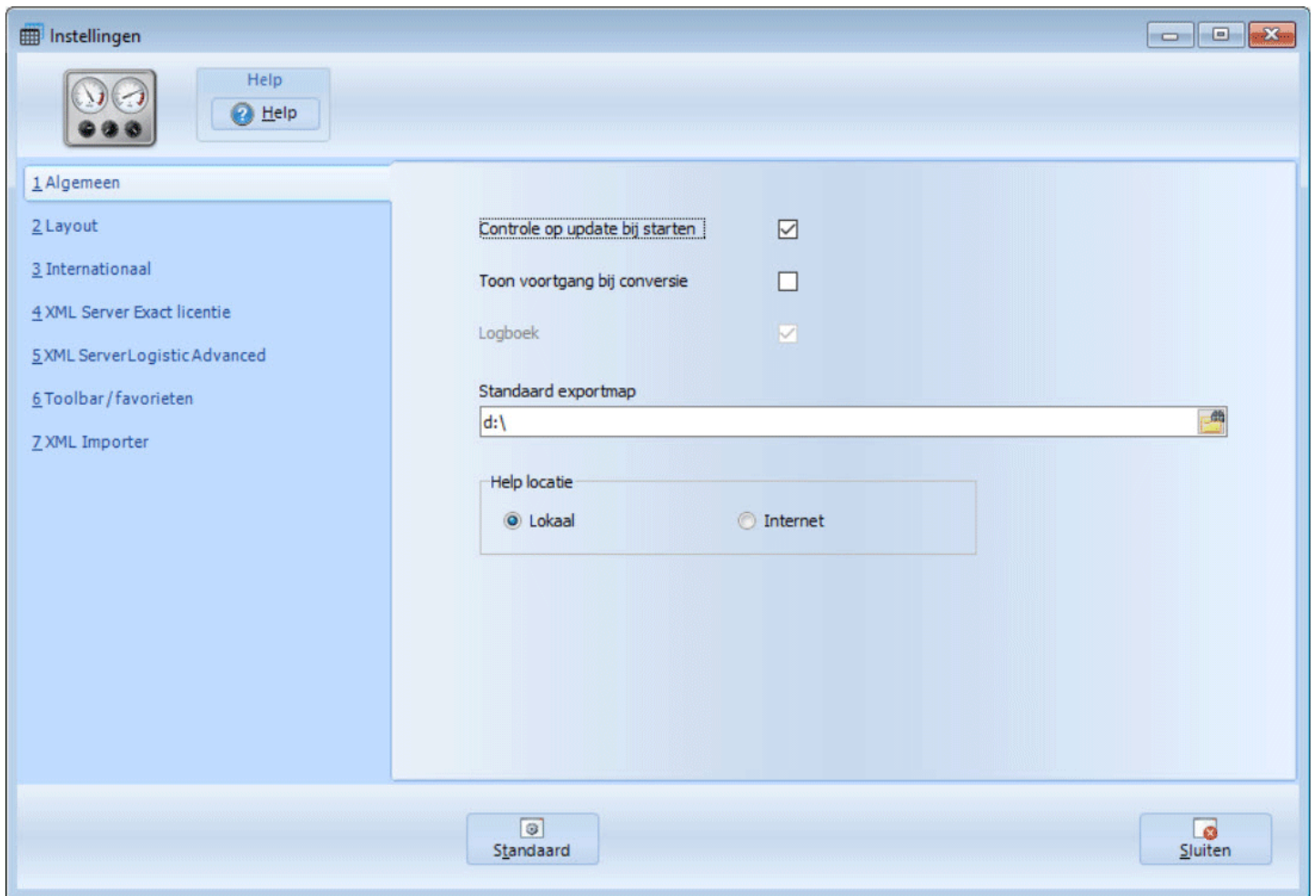

Controle op update bij starten

Indien aangevinkt controleert het programma bij het opstarten of er een update van het programma rvExactConverter aanwezig is.

Als er een update beschikbaar is dan wordt dat onderaan in het scherm aangegeven:

Programma update beschikbaar!

Tevens wordt in het menu aangegeven dat er een update beschikbaar is:

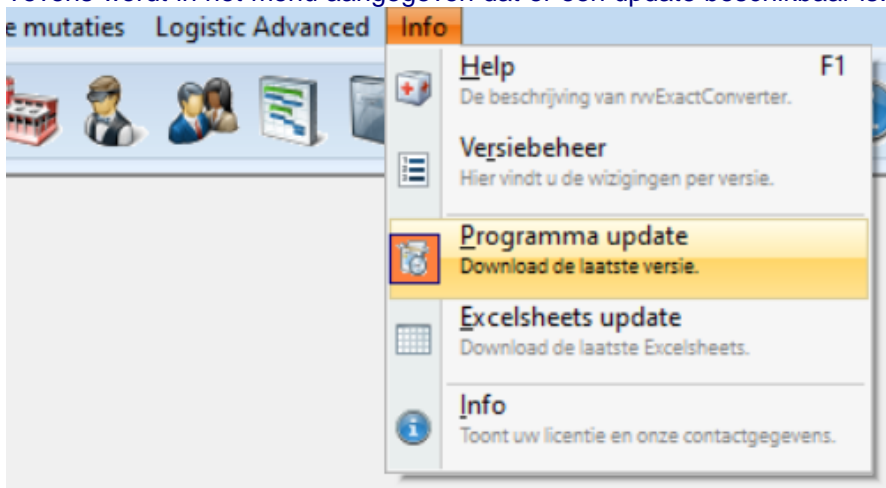

Indien de gebruiker geen FTP rechten heeft, kan het wel 10 seconden duren voordat het programma opstart. Door de controle uit te schakelen zal het programma direct starten.

Toon voortgang tijdens conversie

Indien aangevinkt wordt tijdens het converteren uitgebreid getoond met welke regel en het percentage de conversie tool bezig is. Dit kan handig zijn bij een foutmelding maar het vertraagt. Redelijke snelheid is 750 regels per seconden.

Indien niet aangevinkt worden er geen gegevens van voortgang getoond. Alleen dat de conversie klaar is. Doordat er

tussentijds geen gegevens worden getoond, is het converteren sneller. Snelheid is nu meer dan 10.000 regels per seconde!!!

Ga je voor snelheid vink het veld uit.

Ga je voor meer informatie vink het veld aan.

Logboek

Als het logboek wordt aangevinkt dan wordt er een logboek bijgehouden.

Het logboek wordt bijgehouden in het bestand: rvvExactConverter.log

Van alle conversies worden de volgende gegevens genoteerd:

Datum en tijdstip van conversie

Licentienummer, versie, domeinnaam\inlognaam

Programma onderdeel, aantal regels geconverteerd / totaal aantal regels in de Excelsheet

Naam importbestand

Kenmerken van importbestand

Naam exportbestand

Voorbeeld:

[20170214-201314]

L=P20000 v1.8.0.0 RVINT44770\Richard

P=[LT] Logistieke mutaties - Conversie Offertes : 1/1

I=F:\rvvSoftware\rvvTools\rvvExactConverter\Excelsheets\rvvEC-NL-NLD-Offertes_1_8_0
test.xls

K=Gewijzigd door: Richard Verstegen - 17-02-2017 16:45:07

E=F:\rvvSoftware\rvvTools\rvvExactConverter\Excelsheets\rvvEC-NL-NLD-Offertes_1_8_0
test-20170214-201314.xml

(Het logboek is niet uit te zetten voor licenties die beginnen met een P (Pilot).)

[Standaard exportmap]

Bij het converteren kan je een standaard exportmap selecteren. Geef hier de naam van die exportmap. Via het icoontje kan je zoeken naar een map.

Help locatie

Kies uit Lokaal of internet

Als de software is geïnstalleerd op een server dan bestaat een kans dat de helpteksten niet volledig worden weergegeven. Dit heeft te maken met een beveiligingsprobleem van Microsoft.

Zie f.a.q. [Helpteksten - Niet volledig zichtbaar](#)

Sinds versie 1.8.2.0 kan je kiezen voor de helpteksten van de website rvvSoftware.nl

In ieder programma kan je boven in het scherm de button Help selecteren voor uitgebreide help van het programmaonderdeel.

Lokaal help:

Het helpbestand op de eigen omgeving worden gebruikt.

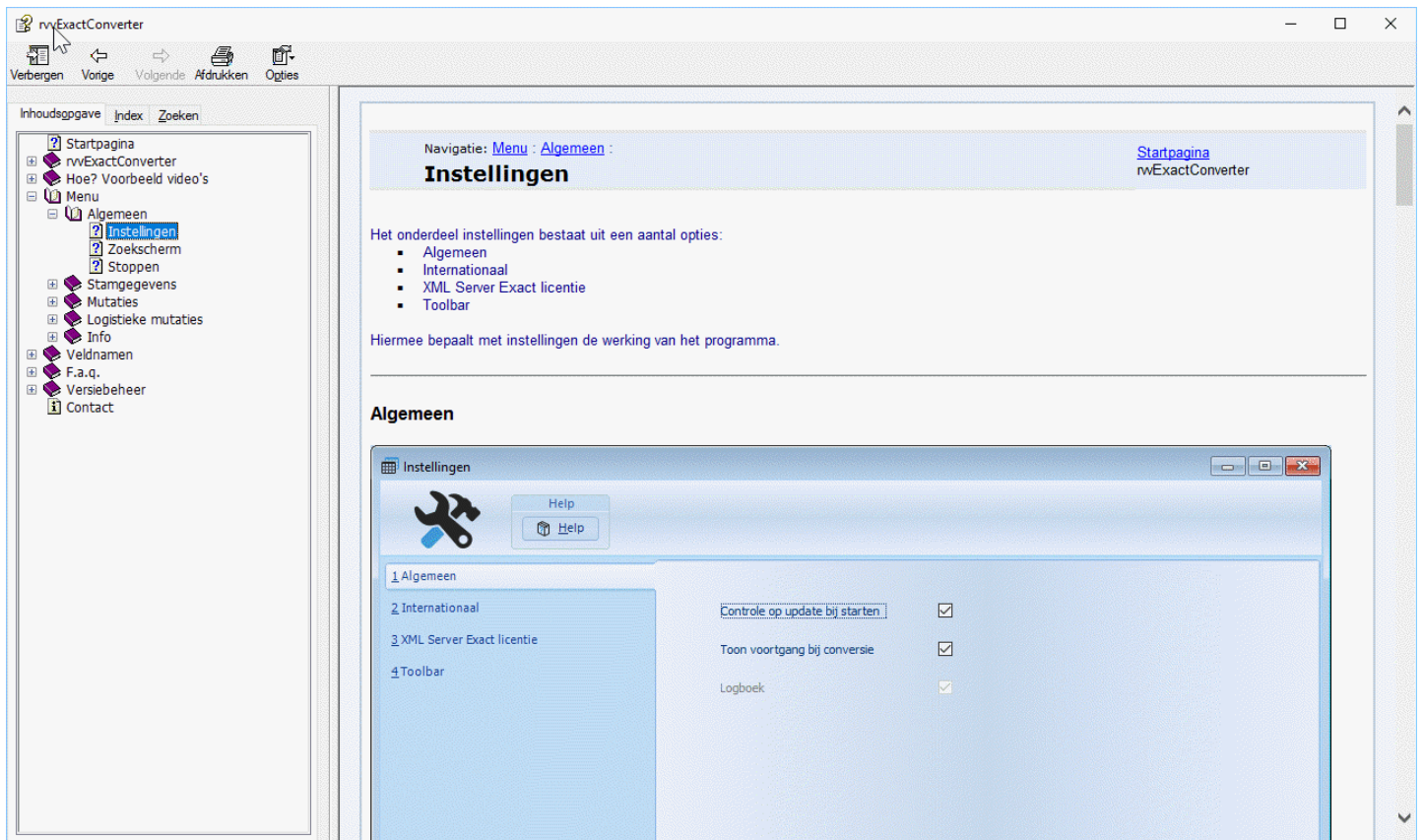

Internet:
De helpbestanden van de website worden weergegeven.

rvvExactConverter

rvvsoftware.nl/rvvExactConverter/help/nl/index.htm?context=4020

rvvExactConverter

Contents Index Search

- Startpagina
- rvvExactConverter
- Hoe? Voorbeeld video's
- Menu
 - Algemeen
 - Instellingen**
 - Zoekscherm
 - Stoppen
 - Stamgegevens
 - Mutaties
 - Logistieke mutaties
 - Info
- Veldnamen
- F.a.q.
- Versiebeheer
- Contact

Navigatie: [Menu](#) : [Algemeen](#) :

Instellingen

[Startpagina](#)
rvvExactConverter

Het onderdeel instellingen bestaat uit een aantal opties:

- Algemeen
- Internationaal
- XML Server Exact licentie
- Toolbar

Hiermee bepaalt met instellingen de werking van het programma.

Algemeen

Instellingen

Help
Help

1 Algemeen

2 Internationaal

3 XML Server Exact licentie

4 Toolbar

Controle op update bij starten ☒

Toon voortgang bij conversie ☒

Logboek ☒

Copyright © 2017 rvvSoftware

2 Layout

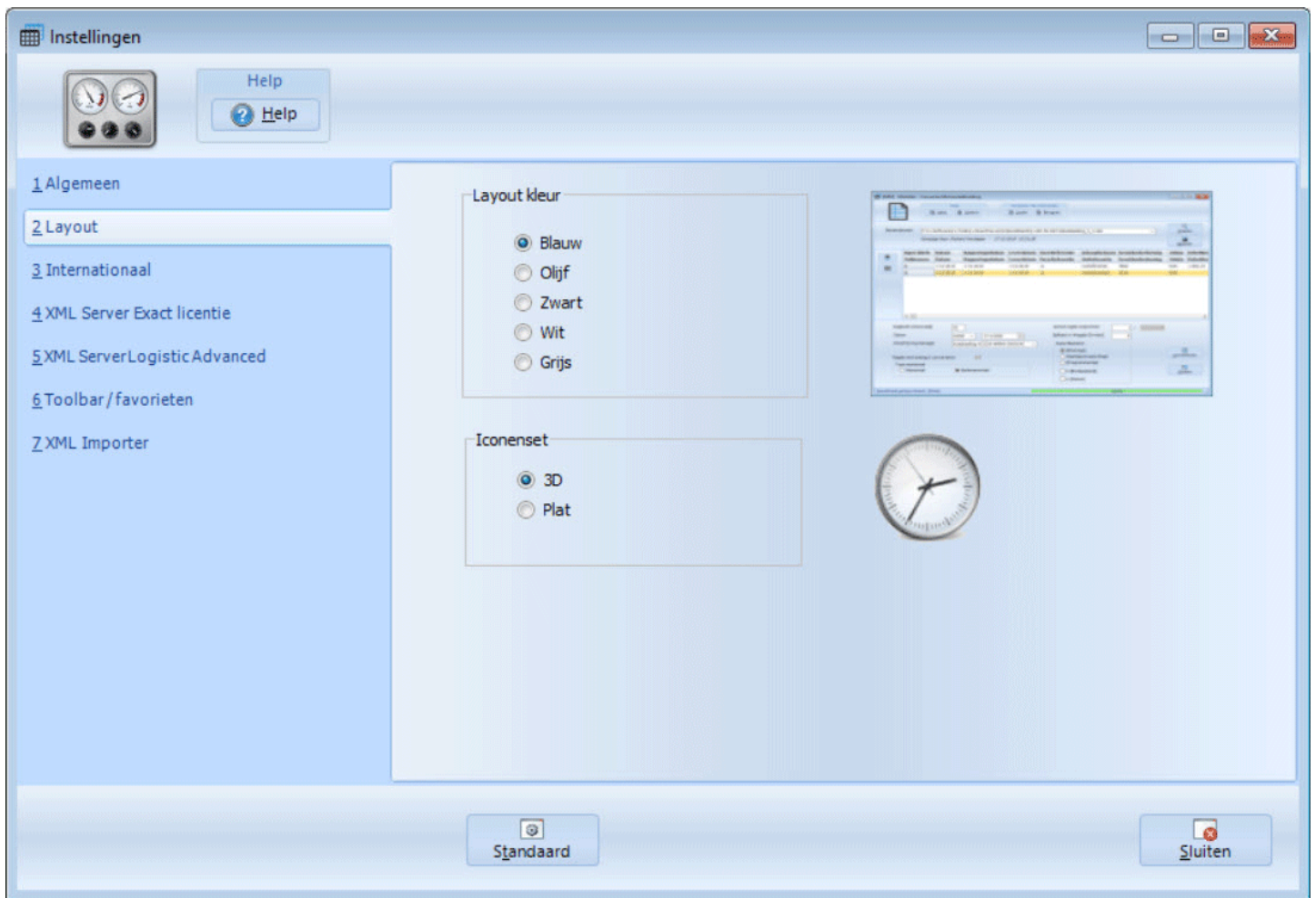

Layout kleur

Je kan het programma een ander kleurtje geven:

- Blauw
- Olijf
- Zwart
- Wit

Blauw

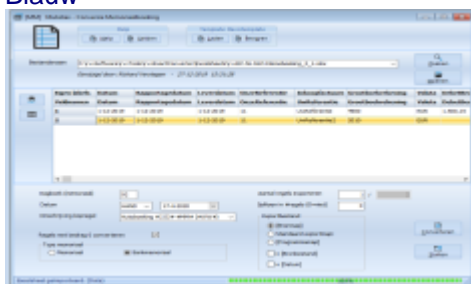

Olijf

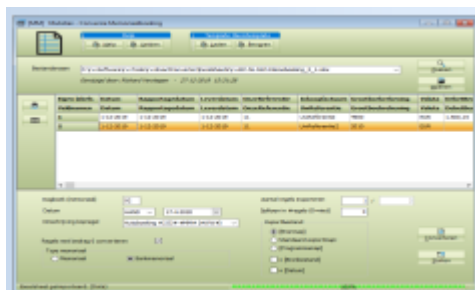

Zwart

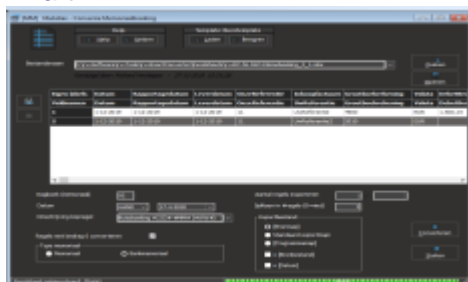

Wit

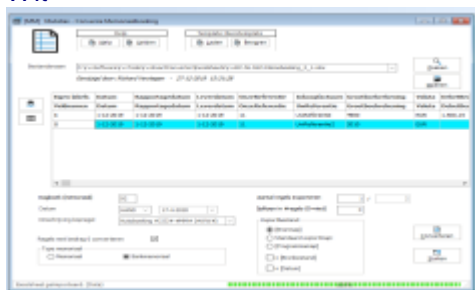

Iconenset
3D

Plat

3 Internationaal

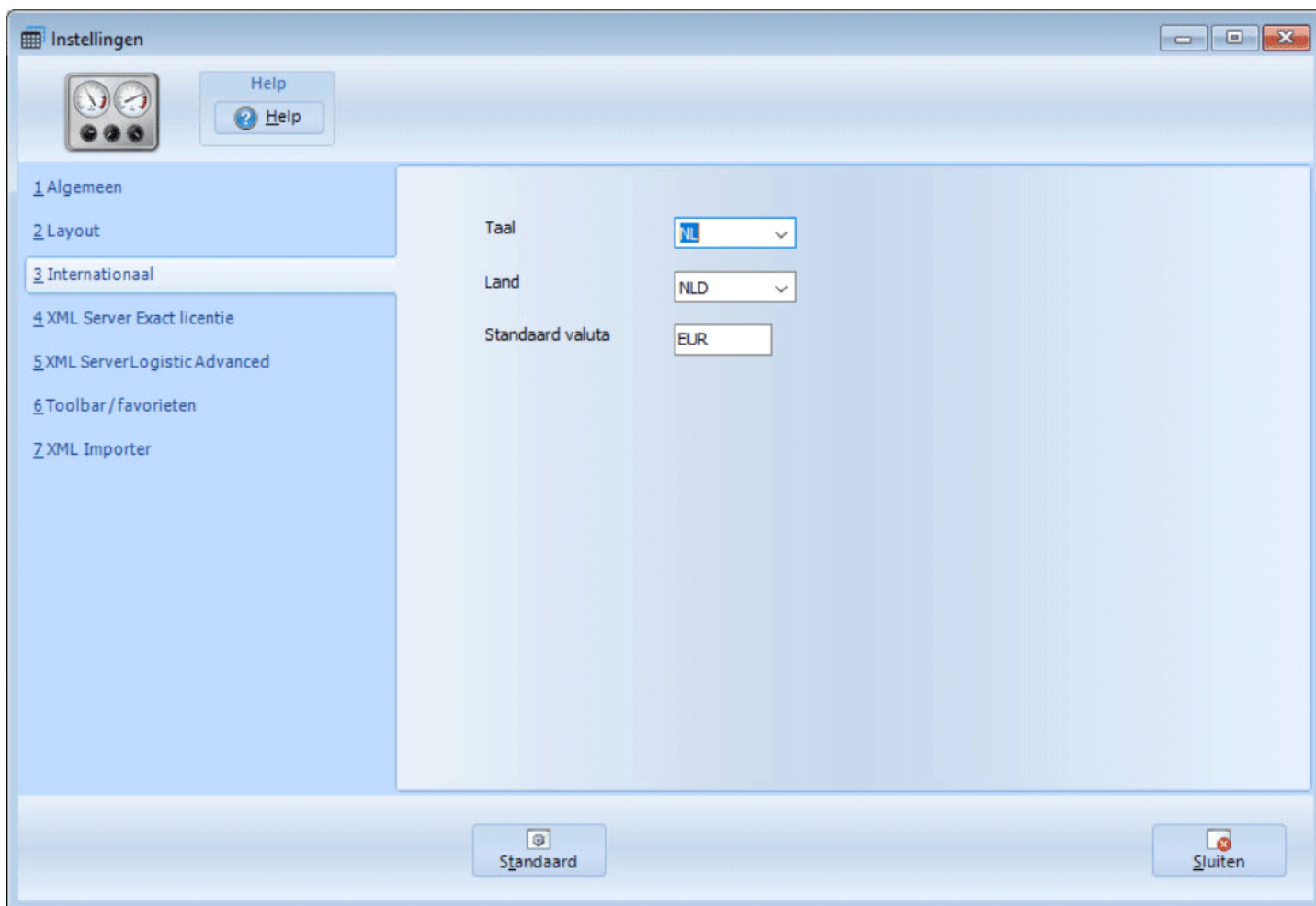

Taal

Op dit moment is alleen Nederlands beschikbaar.

Land

Op dit moment is alleen Nederland beschikbaar.

Standaard valuta

Indien geen valuta code is vermeld in de Excelsheet dan wordt deze valuta code vermeld in het .xml bestand.

4 XML Server

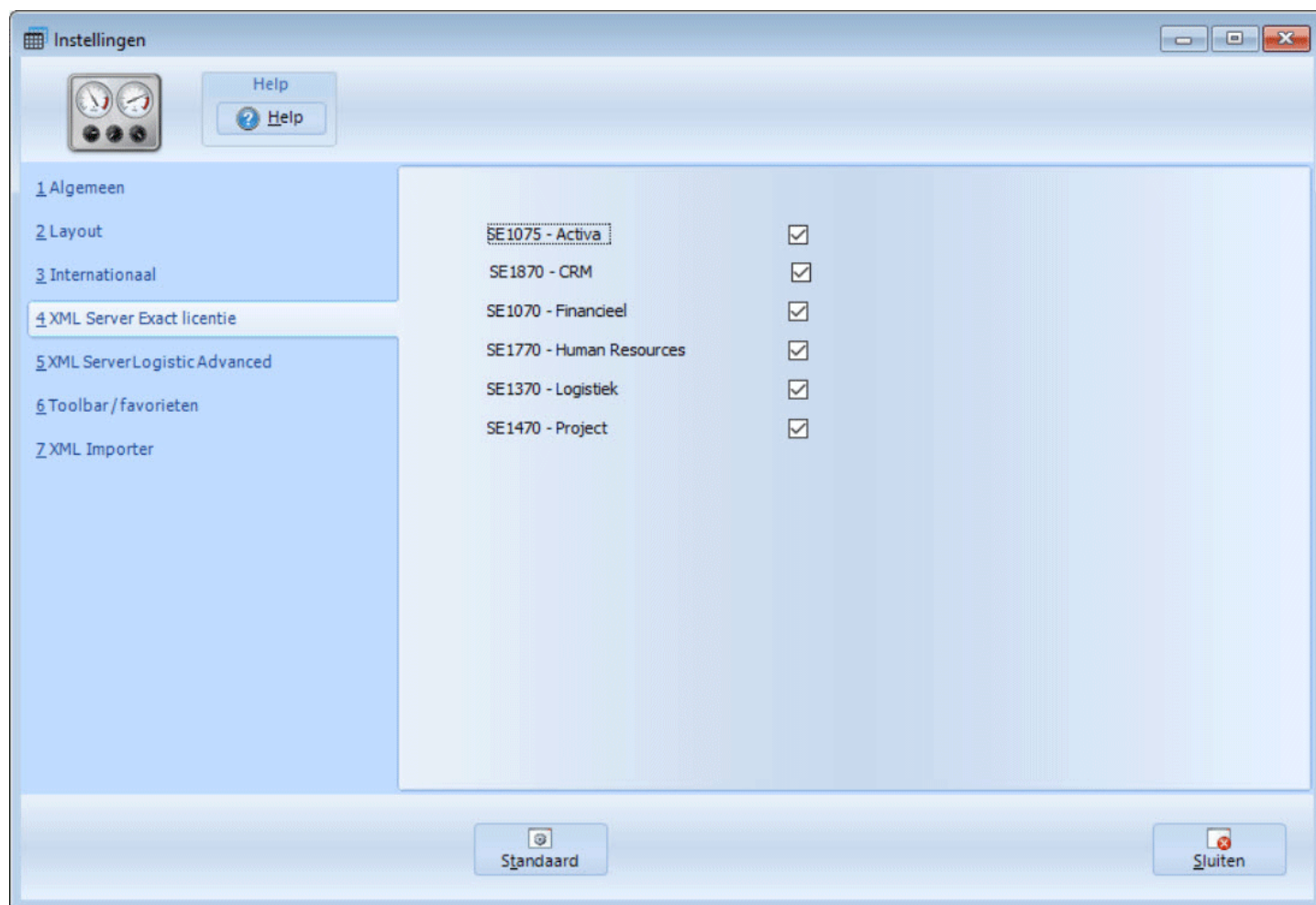

Hiermee kunt u aangeven welke XML modules u bezit. Het menu zal dan alleen de programma onderdelen tonen die u kunt converteren/importeren.

5 XML Server Logistic Advanced

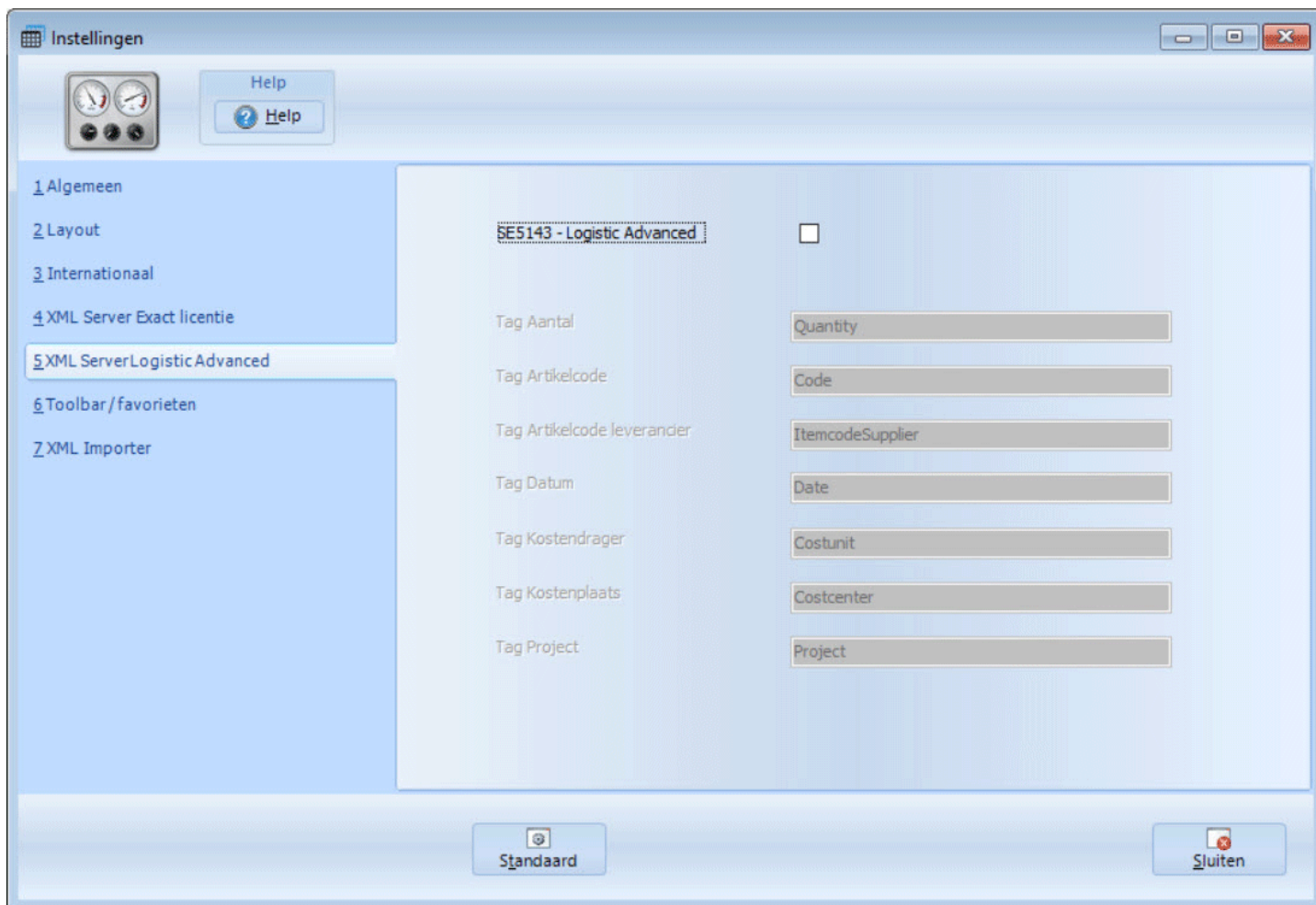

Hiermee kunt u aangeven of u de module SE5143 XML Server Logistic bezit.

Tevens kunt u de XML Tag namen aangeven zoals die zijn ingesteld bij Add-On \ Logistic Advanced.

Voorbeeld: In Exact Globe is Kostenplaats = Costcenter

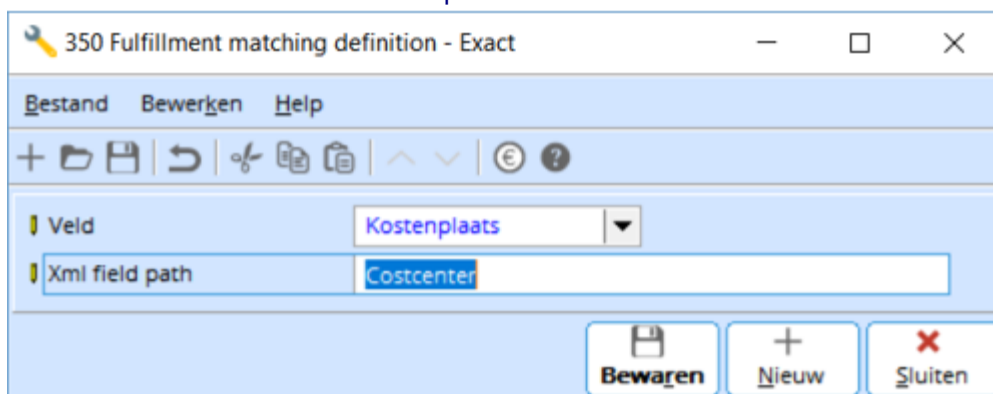

Bij de Tag Kostenplaats moet dan ook Costcenter worden ingevuld.

Tag Aantal	<input type="text" value="Quantity"/>
Tag Artikelcode	<input type="text" value="Code"/>
Tag Artikelcode leverancier	<input type="text" value="ItemcodeSupplier"/>
Tag Datum	<input type="text" value="Date"/>
Tag Kostendrager	<input type="text" value="Costunit"/>
Tag Kostenplaats	<input type="text" value="Costcenter"/>
Tag Project	<input type="text" value="Project"/>

6 Toolbar / popup

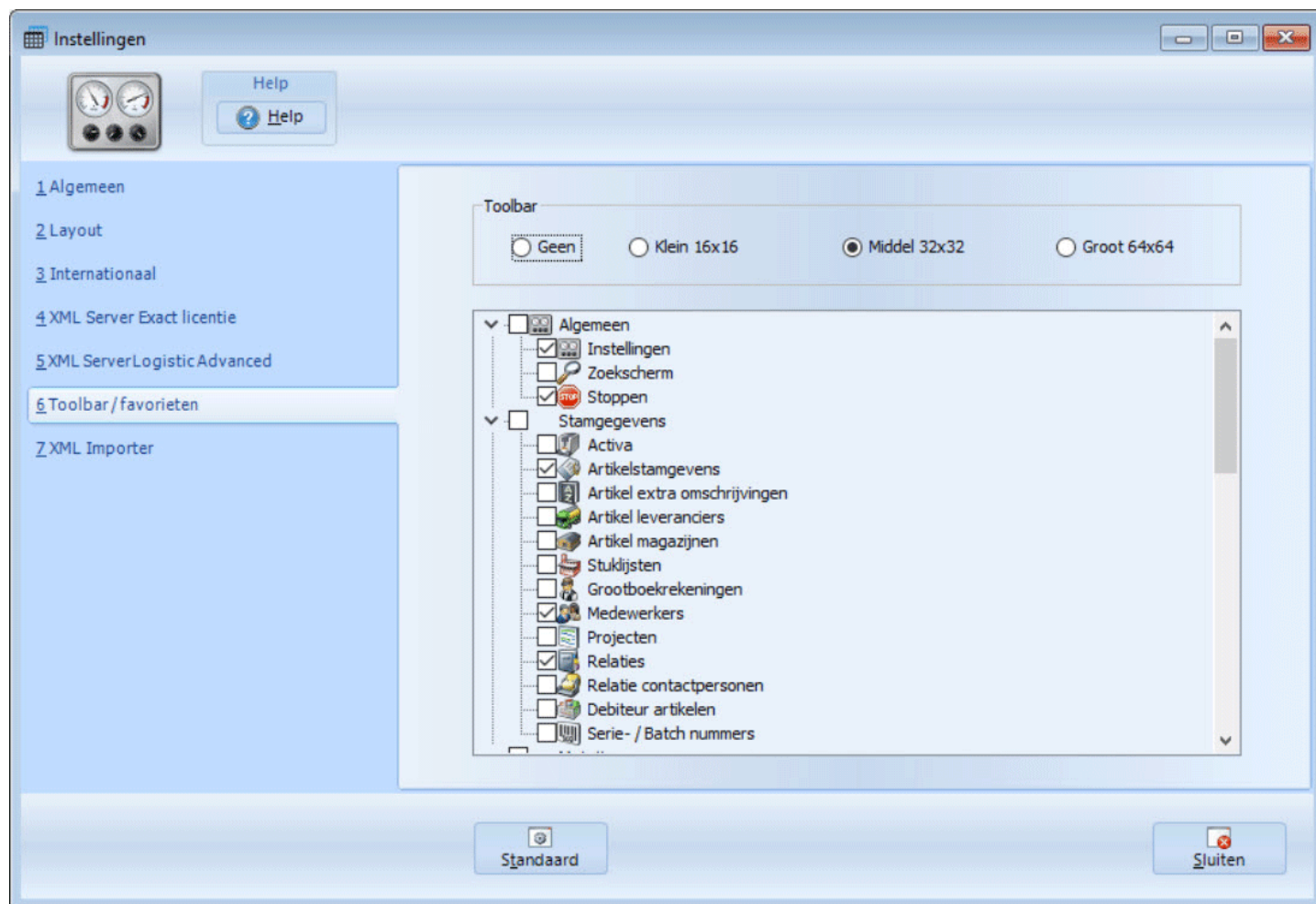

Toolbar

Hiermee kunt u aangeven of een toolbar getoond moet worden.

- Geen = Er wordt geen toolbar getoond.
- Klein 16x16 = Er wordt een toolbar getoond met afbeeldingen met het formaat van 16x16 pixels.
- Middel 32x32 = Er wordt een toolbar getoond met afbeeldingen met het formaat van 32x32 pixels.
- Groot 64x64 = Er wordt een toolbar getoond met afbeeldingen met het formaat van 64x64 pixels.

Klein 16x16:

Middel 32x32:

Groot 64x64:

Bij de onderdelen daaronder kunt u aangeven welke onderdelen in de toolbar getoond moeten worden.

De onderdelen worden ook getoond met <RECHTER-MUISKNOP>.

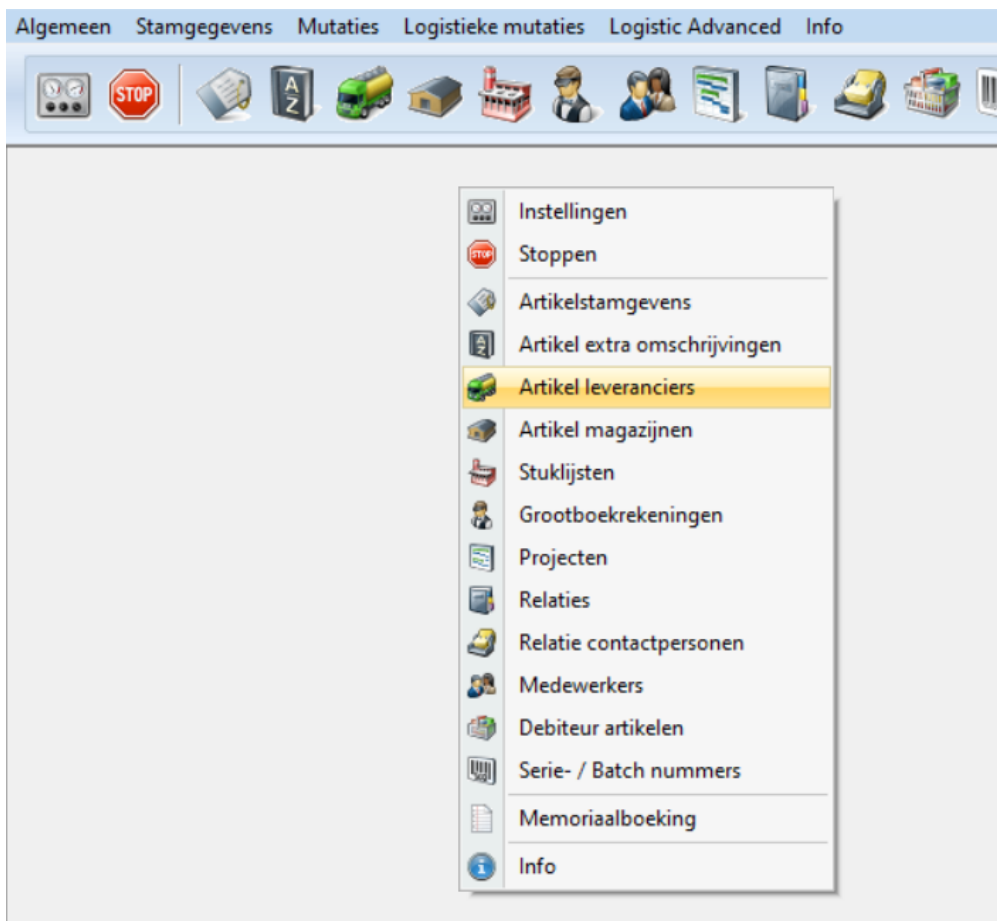

7 XML Importer

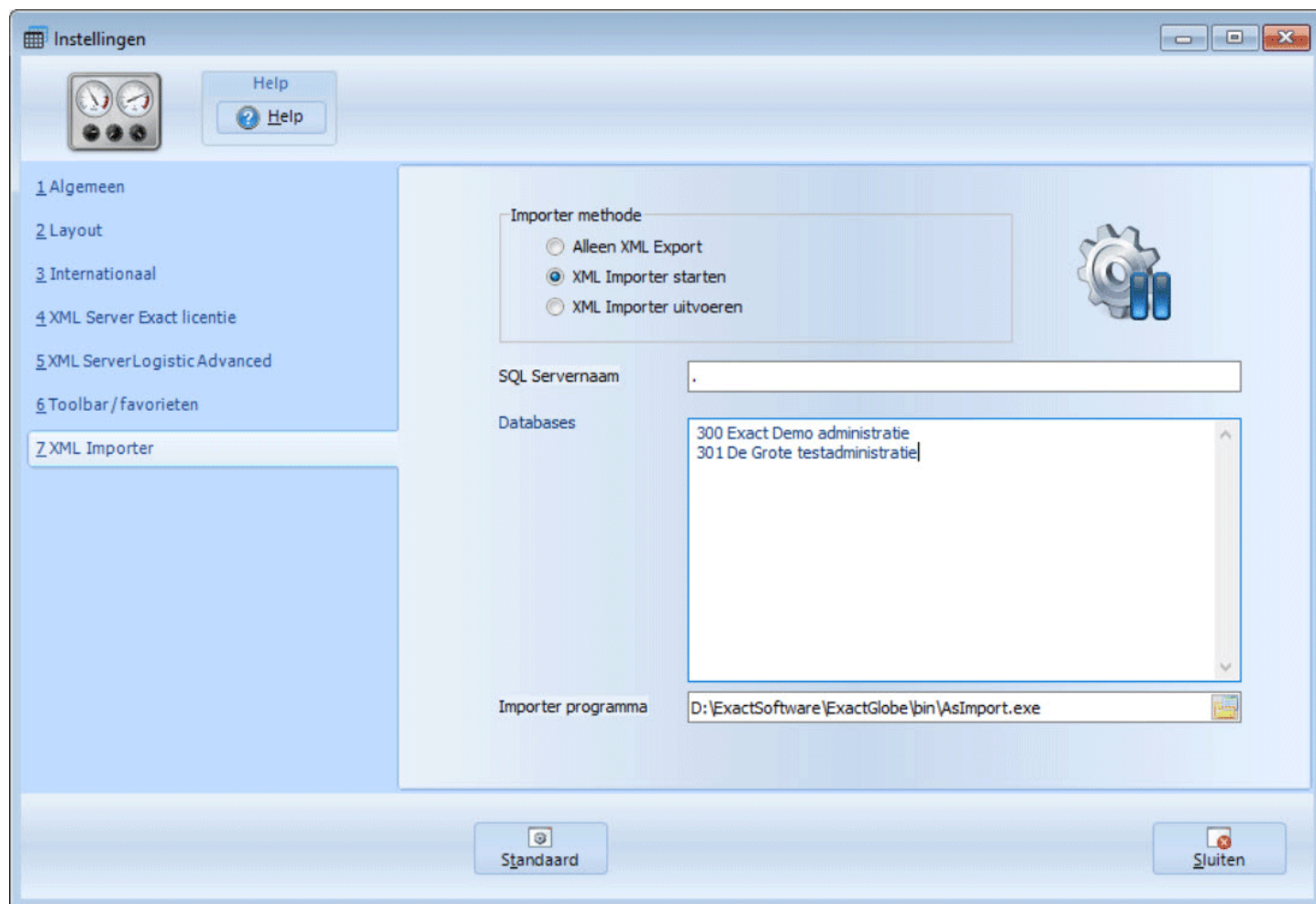

Importer methode

Hier kan je aangeven welke actie er moet gebeuren bij [Converteren] van Excel naar XML:

- Alleen XML Export
- XML Importer starten
- XML Importer uitvoeren

Alleen XML Export

Er wordt alleen een XML bestand aangemaakt.

XML Importer starten

Er wordt een XML bestand aangemaakt

Het importprogramma wordt gestart en getoond.

Het programma wacht tot uitvoeren.

Voordeel van deze methode is dat je een foutverslag kan opvragenna het importeren.

XML Importer uitvoeren

Er wordt een XML bestand aangemaakt

Het importprogramma wordt op de achtergrond gestart en direct uitgevoerd.

Nadeel van deze methode is dat je een foutverslag niet direct kan opvragen

Let op!

Voor het invullen van deze gegevens zult u wellicht uw systeembeheerder nodig hebben.

Dit werkt alleen als de rvvExactConverter in dezelfde omgeving aanwezig is als de geïnstalleerder Exact Software.

XML Servernaam

Geef de MS SQL servernaam.

Eventueel inclusief Instance naam

Databases

In dit notitieveld kan je de administratienummers met administratienamen opgeven
De rvvExactConverter heeft geen rechtstreekse koppeling met Exact.
Op het moment van converteren kan je één of meerdere administratienummers selecteren

Importer programma

Geef de naam van het importer programma.

GLOBE	IMPORTPROGRAMMA
Exact Globe	asimport.exe
Exact Globe +	Exact.XML.Launcher.exe

Buttons

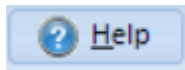

Help

De helpteksten van dit onderdeel worden getoond.

[Standaard]

Hiermee worden de instellingen opgeslagen voor nieuwe gebruikers. Alleen de nieuwe gebruikers krijgen dan deze instellingen. Instellingen van bestaande gebruikers worden niet gewijzigd.

Er komt eerst nog vraag: Weet u zeker dat u deze instellingen als standaard voor nieuwe gebruikers wilt hanteren?

[Sluiten]

De instellingen worden bewaard en het onderdeel wordt beëindigd.

Versiebeheer

Versie	Excelversie
2.5.0.0	Bij bewaren [Standaard] kwam een foutmelding. Opggelost.
2.2.1.0	Onder layout is toegevoegd. Je kan het programma een ander kleurtje geven
1.15.0.0	Het is mogelijk om de instellingen voor een nieuwe gebruiker in te stellen. Selecteer de instellingen en klik op de button [Standaard]. Alle nieuwe gebruikers krijgen dan die instellingen. Instellingen van bestaande gebruikers worden niet gewijzigd.
1.14.0.0	Onderdeel XML Server Logistic is toegevoegd.
1.8.0.0	Je kan een logboek aanzetten.
1.5.1.0	Nu in de toolbar ook keuze uit grote of middelgrote afbeeldingen Bij de instellingen is aan te geven: geen, klein, middel of groot.
1.5.0.0	Het is nu mogelijk om een toolbar (snelkoppelingen) te tonen. De onderdelen zijn te selecteren via de instellingen.
1.2.0.0	Het onderdeel instellingen bestaat nu uit tabbladen. Je kan nu instellen of je een voortgang wilt tonen tijdens de conversie.
1.0.0.0	Eerste versie

Menu : Algemeen : 4.1.2. Zoekscherm

Met het zoekscherm kunt u snel een programma openen door het onderdeel in te typen.

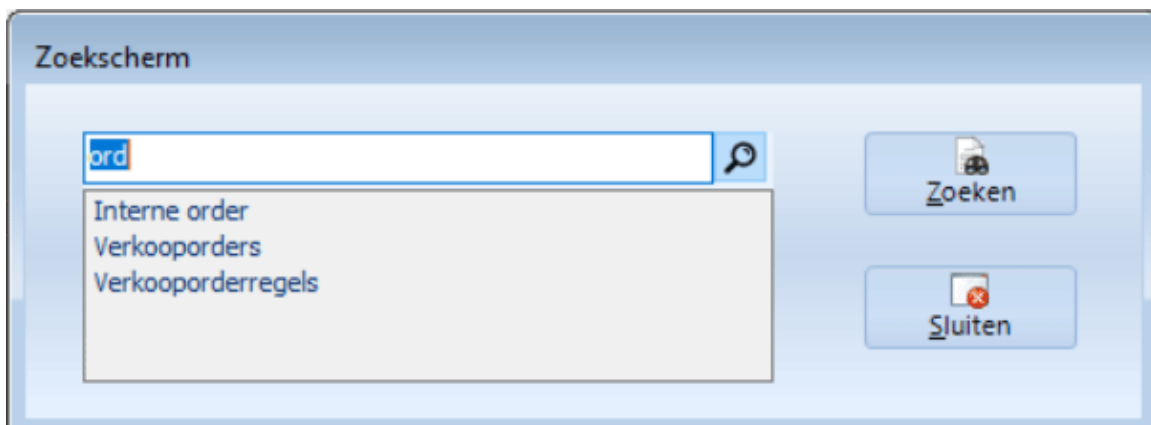

Via de [F2] toets of via het menu Algemeen \ Zoekscherm kunt u het snelzoek programma openen.
In plaats van via het menu kunt u door de programmaam in te toetsen het betreffende programma openen.

Buttons

[Zoeken]

Zoeken naar een (deel van de) tekst

[Sluiten]

Opmerking(en)

-

Versiebeheer

Versie	Excelversie
2.0.0.0	Voorheen moest je een tekst op geven met begint nu is het bevat tekst. Voorbeeld. Zoek naar order en je krijgt nu <ul style="list-style-type: none">▪ Interne order▪ Verkooporders▪ Verkooporderregels
1.0.0.0	Eerste versie

Menu : [Algemeen](#) : 4.1.3. Stoppen

Via dit menu wordt het programma beëindigd.
U kunt het programma ook beëindigen door <ALT-F4>.

Menu : 4.2. Stamgegevens

Het menu **Stamgegevens** bestaat uit de submenu's:

- [Activa](#)
- [Artikelen](#)
- [Artikel extra omschrijvingen](#)
- [Artikel leveranciers](#)
- [Artikel magazijnen](#)
- [Stuklijsten](#)
- [Artikel variant](#)
- [Grootboekrekeningen](#)
- [Medewerkers](#)
- [Projecten](#)
- [Relaties](#)
- [Relatie contactpersonen](#)
- [Debiteur artikelen](#)
- [Serie / batch nummers](#)

Algemeen	Stamgegevens	Mutaties	Logistieke mutaties	Logistic Advanced	AddOn	Info
	 Activa Converteren van activa stamgegevens en/of financiële mutaties.					
	 Artikelstamgegevens Converteren van artikelstamgegevens. Inclusief leveranciers en magazijn data.					
	 Artikel extra omschrijvingen Converteren van de artikel extra omschrijvingen.					
	 Artikel leveranciers Converteren van de artikel leveranciers.					
	 Artikel magazijnen Converteren van de artikel magazijnen.					
	 Stuklijsten Converteren van stuklijsten.					
	 Artikel variant Converteren van de artikel varianten.					
	 Grootboekrekeningen Converteren van grootboekrekeningen.					
	 Medewerkers Converteren van medewerkers.					
	 Projecten Converteren van projecten.					
	 Relaties Converteren van crediteuren, debiteuren en relaties.					
	 Relatie contactpersonen Converteren van de contactpersonen.					
	 Debiteur artikelen Converteren van debiteur artikelcodes.					
	 Serie- / Batch nummers Conversie van serie- en batchnummers.					

Menu : [Stamgegevens](#) : 4.2.1. Programma Activa

Met het onderdeel "Activa" kunt u de stamgegevens en de begin mutaties van de activa converteren.
 Met de licentie **Zilver** kunt u de stamgegevens van XML naar Excel converteren.

[SC] Stamgegevens - Conversie Activa

Help
? Help ? Velden

Excel -> XML XML -> Excel

Bestandsnaam F:\rvvSoftware\rvvTools\rvvExactConverter\Excelsheets\rvvEC-NL-NLD-Activa_2_0.xlsx
Gewijzigd door: Richard Verstegen - 07-04-2019 11:54:32

Zoeken
Openen

Eigen labels	Activacode	Omschrijving	Status	RekeningActiva	RekeningAfschrijving	Investeringsbedrag	Investeringsdatum
Veldnamen	Activacode	Omschrijving	Status	RekeningActiva	RekeningAfschrijving	Investeringsbedrag	Investeringsdatum
1	219FV1J	DELL Latitude D620	A	0220	0225	399,00	01-01-2015
2	219FV8J	DELL Latitude D620	A	0220	0225	399,00	01-02-2015
3	54GWF2J	Dell OptiPlex GX520	A	0220	0225	349,00	01-03-2015
4	5FLCH1J	Dell OptiPlex GX620	A	0220	0225	449,00	01-04-2015
5	6V6502J	Dell OptiPlex GX620	A	0220	0225	449,00	01-05-2015

Soort XML bestand:
☒ Activa stambestand ☒ Financiële boeking

Financiële boeking
 Dagboek (memoriaal) 90
 Tegenrekening 2200
 Datum VAND 26-2-2021
 Omschrijving Beginbalans #JJJJ#

Aantal regels exporteren 5 / 5
 Splitsen in #regels (0=niet) 0

Exportbestand
☒ [Bronmap]
☐ Standaard exportmap
☐ [Programmamap]
☒ + [Bronbestand]
☒ + [Datum en tijd]

Converteren
Sluiten

Excelsheet geïmporteerd. (Data) 0%

Buttons

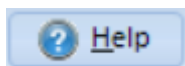

Help

De helpteksten van dit onderdeel worden getoond.

Velden

De veldnamen worden weergegeven.

Dit programma onderdeel bestaat uit twee tabbladen:

1 Excel -> XML

Converteren van Excelsheet naar Exact Globe XML bestand.

2 XML -> Excel

Converteren van Exact Globe XML bestand naar Excelsheet. Alleen zichtbaar met licentie "Zilver".

Opmerking(en)

-

Versiebeheer

Versie	Excelversie
2.3.0.0	Indien vrije velden geen waardes hebben, worden nu geen xml tags voor vrije velden aangemaakt.
2.2.1.0	De datum kan nu ook automatisch ingevuld worden. Je hebt nu een keuze tussen handmatig invullen of je kiest voor een berekende datum.
2.2.1.0	Je kan nu ook tags meegeven in een omschrijving.
2.0.0.0	Programma bestaat nu uit twee tabbladen: <ul style="list-style-type: none">▪ Excel -> XML▪ XML -> Excel
1.15.0.0	Er is nu een controle of de afbeelding ook bestaat. Indien een afbeelding niet bestaat wordt er een waarschuwing gegeven. Maximaal 30 afbeeldingen met worden getoond.
1.14.0.0	Er zijn velden toegevoegd: <ul style="list-style-type: none">▪ Afbeelding,▪ Secundaire afschrijvingsmethode,▪ Begindatum secundaire afschrijvingsmethode
1.7.2.0	De projectcode wordt nu ook vermeld in de financiële boeking
1.0.4.0	Opgelost: <ol style="list-style-type: none">1. Eind XML tags van de memoboeking nu correct2. Bedrag op tussenrekening werd zonder decimaalteken weggeschreven.3. Buitenlandse instelling: Engels-VS is nu ook ondersteund met bedragen.
1.0.0.0	Eerste versie

[Menu](#) : [Stamgegevens](#) : [Programma Activa](#) : **4.2.1.1. Programma Activa Excel**

1 Excel -> XML

Converteren van Excelsheet naar Exact Globe XML bestand.

[SC] Stamgegevens - Conversie Activa

Help
? Help ? Velden

Excel -> XML XML -> Excel

Bestandsnaam F:\rvvSoftware\rvvTools\rvvExactConverter\Excelsheets\rvvEC-NL-NLD-Activa_2_0.xlsx
Gewijzigd door: Richard Verstegen - 07-04-2019 11:54:32

Zoeken
Openen

Eigen labels	Activacode	Omschrijving	Status	RekeningActiva	RekeningAfschrijving	Investeringsbedrag	Investeringsdatum
Veldnamen	Activacode	Omschrijving	Status	RekeningActiva	RekeningAfschrijving	Investeringsbedrag	Investeringsdatum
1	219FV1J	DELL Latitude D620	A	0220	0225	399,00	01-01-2015
2	219FV8J	DELL Latitude D620	A	0220	0225	399,00	01-02-2015
3	54GWF2J	Dell OptiPlex GX520	A	0220	0225	349,00	01-03-2015
4	5FLCH1J	Dell OptiPlex GX620	A	0220	0225	449,00	01-04-2015
5	6V6502J	Dell OptiPlex GX620	A	0220	0225	449,00	01-05-2015

Soort XML bestand:
☒ Activa stambestand ☒ Financiële boeking

Financiële boeking
 Dagboek (memoriaal) 90
 Tegenrekening 2200
 Datum VAND 26-2-2021
 Omschrijving Beginbalans #JJJJ#

Aantal regels exporteren 5 / 5
 Splitsen in #regels (0=niet) 0

Exportbestand
☒ [Bronmap]
☐ Standaard exportmap
☐ [Programmamap]
☒ + [Bronbestand]
☒ + [Datum en tijd]

Converteren
Sluiten

Excelsheet geïmporteerd. (Data) 0%

Buttons

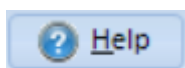

Help

De helpteksten van dit onderdeel worden getoond.

Velden

De veldnamen worden weergegeven.

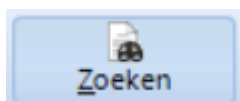

Zoeken

Hiermee kunt u naar het bestand zoeken.

Na het zoeken wordt het bestand getoond in het grid

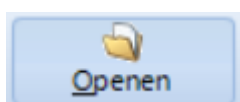

Openen

Als u het programma voor de tweede keer start, dan wordt de naam van het vorige bestand weergegeven.

U hoeft dan niet meer te zoeken maar alleen het bestand te openen.

Excel koppeling blok

Zoek een geopend Excelsheet

Nu kan je kiezen uit alle geopende Excelsheets:

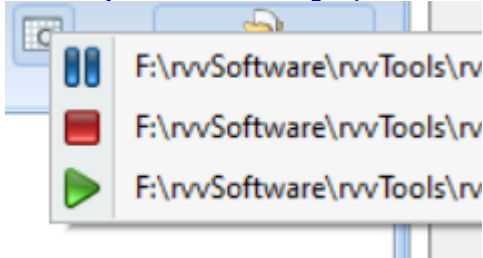

Betekenis symbolen:

	Excelsheet is binnen laatste 5 minuten aangepast
	Excelsheet is tussen 5 en 10 minuten geleden aangepast
	Excelsheet is meer dan 10 minuten geleden aangepast

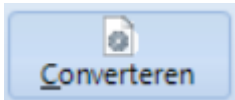

Converteren

Hiermee wordt het bestand geconverteerd.

Dit gaat in 3 stappen.

1. Controle naar de kolommen.
2. Controle of de verplichte kolommen aanwezig zijn
3. Conversie van de data.

De button [Converteren] kan drie modi hebben

- Alleen XML Export
- XML Importer starten
- XML Importer uitvoeren

Bij de [Instellingen \ XML Importer](#) kan de modus geselecteerd worden.

Alleen XML Export

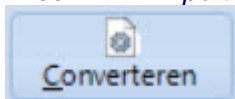

Er wordt alleen een XML bestand aangemaakt.

XML Importer starten

Er wordt een XML bestand aangemaakt

Het importprogramma wordt gestart en getoond.

Het programma wacht tot uitvoeren.

Voordeel van deze methode is dat je een foutverslag kan opvragen na het importeren.

XML Importer uitvoeren

Er wordt een XML bestand aangemaakt

Het importprogramma wordt op de achtergrond gestart en direct uitgevoerd.

Nadeel van deze methode is dat je een foutverslag niet direct kan opvragen

Voordat het importprogramma wordt gestart kan je eerst één of meerdere administraties kiezen

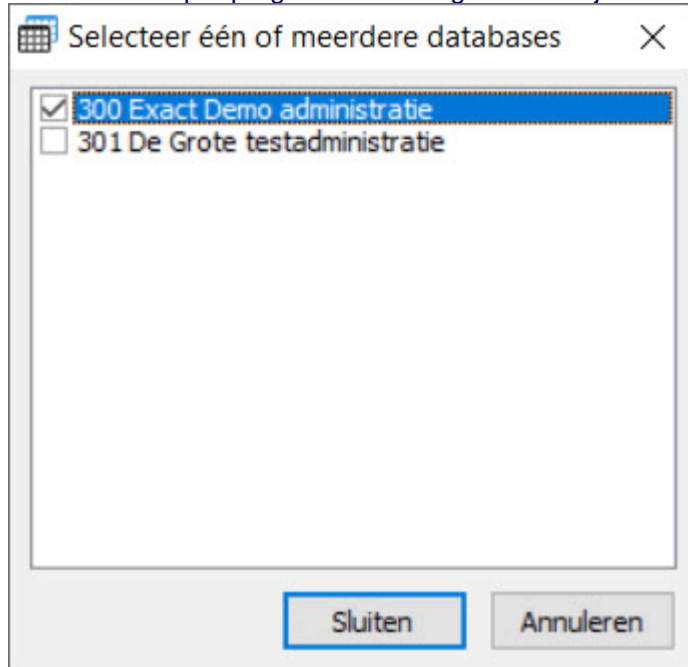

Kies één of meerder administraties.

Indien er geen administratie wordt gekozen dan wordt het importprogramma niet gestart. Het XML bestand wordt wel aangemaakt in de opgegeven map.

Sluiten

Hiermee kunt u het programma afsluiten

Tabel

In de tabel kunnen één of meerdere regels worden geselecteerd voor conversie. Standaard is alles geselecteerd.

Verwijder selectie

Hiermee wordt de selectie van regels in de tabel verwijderd. Alle regels zijn nu geselecteerd. Deze button is alleen zichtbaar als er een selectie is van één of meerdere regels.

Zoekscherm aan of uit

Het zoekscherm wordt wel of niet getoond.

Hiermee kan je zoeken naar een waarde in de tabel.

Velden

Bestandsnaam

Excelsheet met Activa gegevens.

Activa stambestand

Indien u een stambestand wilt aanmaken van Activa moet u dit aanvinken.

Financiële boeking

Indien u een financiële boeking wilt aanmaken van aanschaf en afschrijvingen dan moet u dit aanvinken.

Dagboek

Dit is het memoriaal dagboek van de aanschaf en afschrijving mutatie.

Tegenrekening

Naast de aanschafwaarde en afschrijvingen blijft de boekwaarde over. Geef de grootboekrekening van de beginbalans op.

Datum

De datum is de datum van de memoriaalboeking.

Code	Omschrijving	Voorbeeld 30-10-2020	Voorbeeld 05-01-2020
HAND	Handmatige invoer	30-10-2020	05-01-2020
VAND	Datum vandaag	30-10-2020	05-01-2020
GIST	Datum van gisteren	29-10-2020	04-01-2020
EDDM	Eerste dag deze maand	01-10-2020	01-01-2020
LDDM	Laatste dag deze maand	31-10-2020	31-01-2020
EDVM	Eerste dag vorige maand	01-09-2020	01-12-2019
LDVM	Laatste dag vorige maand	30-09-2020	31-12-2019
EDDJ	Eerste dag dit jaar	01-01-2020	01-01-2020
LDDJ	Laatste dag dit jaar	31-12-2020	31-12-2020
EDVJ	Eerste dag vorig jaar	01-01-2019	01-01-2019
LDVJ	Laatste dag vorig jaar	31-12-2019	31-12-2019

Omschrijving

Deze omschrijving wordt in de omschrijving van de journaalpost vermeld.

Bijvoorbeeld: "Import Beginbalans activa"

Je kan ook een tag toevoegen in de omschrijving.

Bron is het veld datum.

Tagnaam	Omschrijving	30-10-2020	05-01-2020
#DD#	Dag als nummer	30	05
#WW#	Week als nummer	44	01
#MM#	Maand als nummer	10	01
#MAAND#	Maand als tekst in het Nederlands in hoofdletters	OKTOBER	JANUARI
#maand#	Maand als tekst in het Nederlands in kleine letters	oktober	januari
#Maand#	Maand als tekst in het Nederlands met eerste teken een hoofdletter	Oktober	Januari
#MONTH#	Maand als tekst in het Engels in hoofdletters	OKTOBER	JANUARY
#Month#	Maand als tekst in het Engels met eerste teken een hoofdletter	Oktober	January
#Q#	Kwartaal als nummer	4	1
#JJ#	Jaar als nummer in 2 posities	20	20
#YY#	Jaar als nummer in 2 posities	20	20
#JJJJ#	Jaar als nummer in 4 posities	2020	2020
#YYYY#	Jaar als nummer in 4 posities	2020	2020

Voorbeeld:

Activa maand: #JJJJ#-#MM#

Aantal regels exporteren

Hiermee kunt u aangeven hoeveel regels het programma moet converteren.

Bij het testen kan het handig zijn om eerst 1 regel te converteren en als alles naar wens is ingevuld, dan dat alle regels wordt geconverteerd.

Splitsen in #regels

Bij grote bestanden kan het handig zijn om meerdere .xml bestanden aan te maken. Mocht er een fout zijn dan hoeft niet alles opnieuw geconverteerd te worden.

[Bronmap]

Vink dit aan als het geconverteerde bestand geplaatst moet worden in dezelfde map als het bronbestand.

[Standaard exportmap]

Vink dit aan als het geconverteerde bestand geplaatst moet worden in de standaard exportmap, opgegeven bij de instellingen.

[Programmamap]

Vink dit aan als het geconverteerde bestand geplaatst moet worden in dezelfde map als het programma rvvExactConverter.

+ [Bronbestand]

Als dit veld is aangevinkt dan krijgt het *.xml bestand dezelfde bestandsnaam als het bronbestand.

Als dit veld is uit gevinkt dan krijgt het *.xml bestand de naam rvvEC-Activa.

+ [Datum en tijd]

Naast de bestandsnaam kunt u ook de datum toevoegen aan de naam van het exportbestand.

Bijvoorbeeld: rvvEC-Activa-20150401-172230.xml.

Importeren in Exact Globe

Afhankelijk van de keuze worden er één of twee *.xml bestanden aangemaakt.

Het stambestand kunt u in Exact Globe importeren via het menu: XML \ Financiële import \ Activa.

Het financiële .xml bestand, te herkennen aan de tekst memo, kunt u importeren via het menu: XML \ Financiële import \ Financiële boekingen.

Opmerking(en)

Oneffenheid import

Wegens een oneffenheid in de import van Exact Globe moet je de volgende volgorde aanhouden als je ook de financiële mutaties importeert:

1. Importeren Activa stamgegevens.
2. Importeren Financiële boekingen.
3. Weer importeren Activa stamgegevens!

Budgetten berekenen

Nadat de bestanden zijn geïmporteerd moet de budgetten van het activum nog worden berekend. Dat kan per activum of voor een selectie van activum. Via het zoekscherm bij onderhoud activa zit een button [Berekenen].

[Menu](#) : [Stamgegevens](#) : [Programma Activa](#) : **4.2.1.2. Programma Activa XML**

2 XML -> Excel

Converteren van Exact Globe XML bestand naar Excelsheet. Alleen zichtbaar met licentie "Zilver".

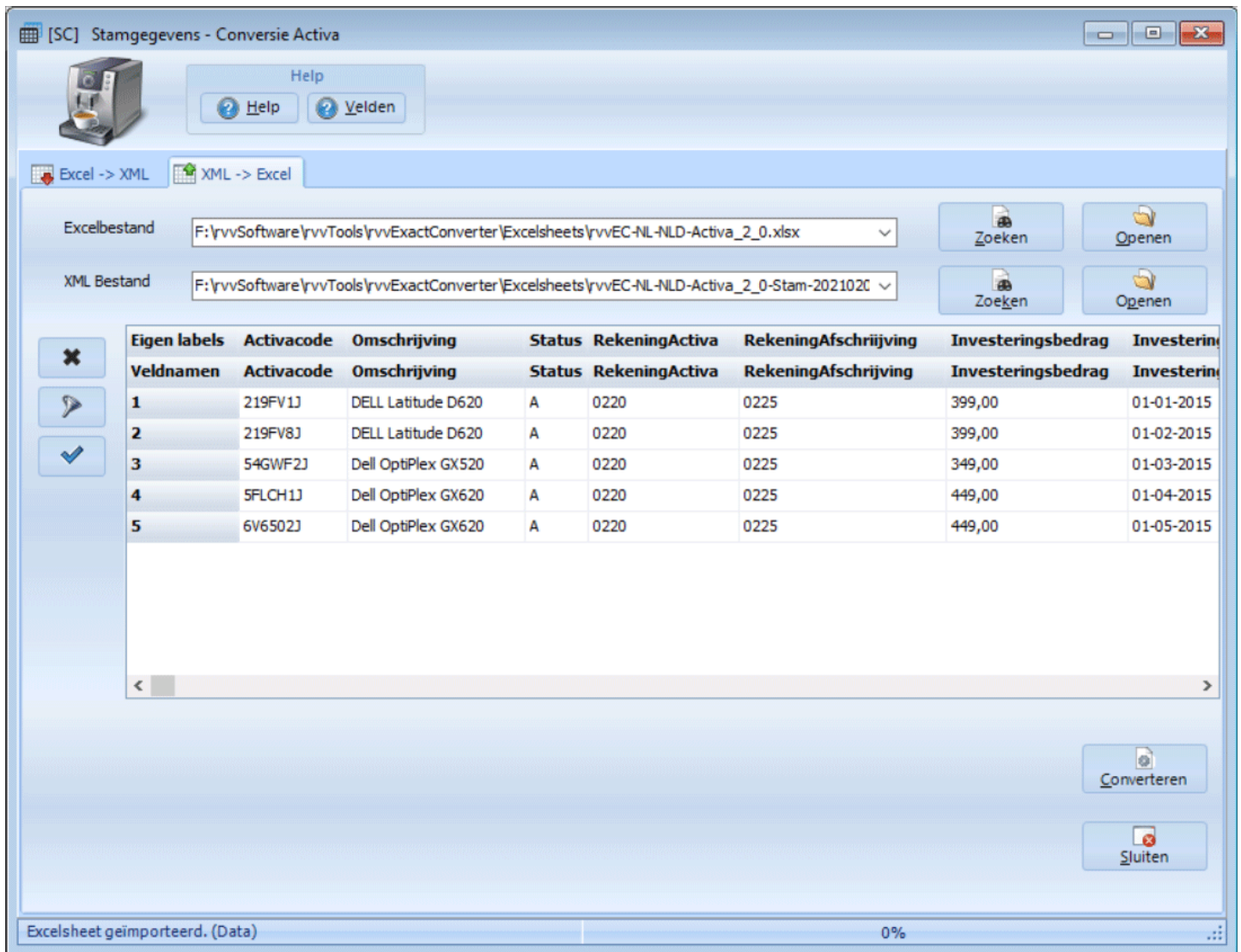

Buttons

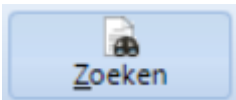

Zoeken

Hiermee kunt u naar het bestand zoeken.

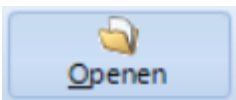

Openen

Als de bestandsnaam al ingevuld is en de data moet geactualiseerd worden, kies dan voor [Openen] in plaats van [Zoeken]

Verwijder regels.

Hiermee wordt een gevuld Excelbestand leeggemaakt.

Filter

Hiermee is het mogelijk om een filter te gebruiken.

Er komt een pop-up scherm op om een filter in te stellen:

Kolom filter

Hiermee is het eenvoudig om per kolom filters in te stellen.
In de eerste regels komen buttons om filters aan te leggen.

Eigen labels	Artikelco	Omschrijving	Zoekco	Ty	Sta	Begindata	Eenheid
1	V204A	Actief	V204A	S	A		
2	V204	Geblokkeerd	V204	S	G		
6	V204-STANDA	Standaard	V204-STAND	S	A		
7	V2041-ARB	Arbeidsuur	V2041-ARB	L	A		
8	V2041-MACH	Machine uur	V2041-MAC	M	A		

Converteren

De Excelsheet <naam Excelbestand> wordt gevuld met de data.

Sluiten

Hiermee kunt u het programma afsluiten.

Menu : Stamgegevens : 4.2.2. Programma Artikelen

Met het onderdeel "Artikelen" kunt u artikelen en aanverwante data converteren zoals artikel-leverancier en artikel-magazijn gegevens.

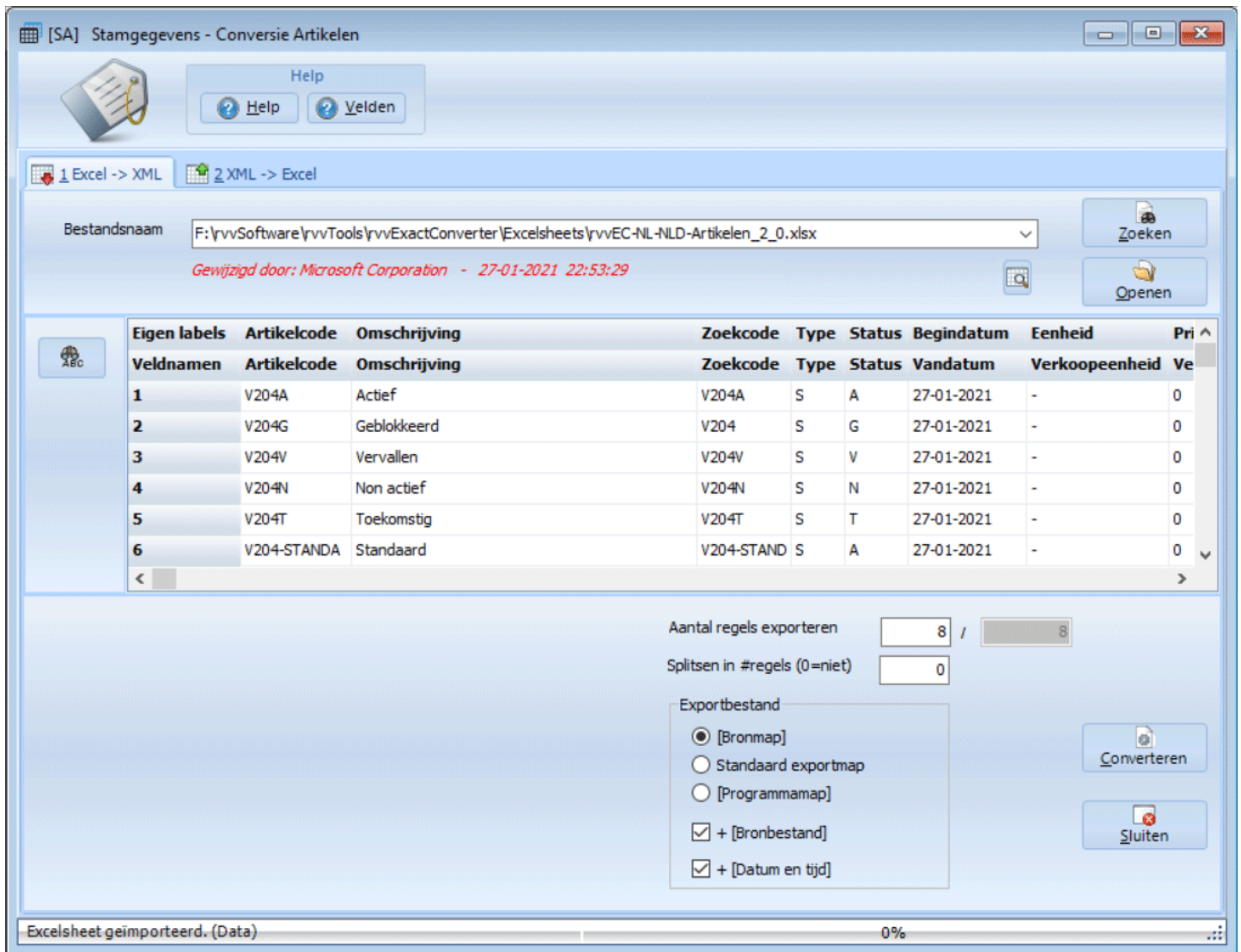

Buttons

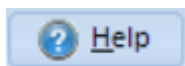

Help

De helpteksten van dit onderdeel worden getoond.

Velden

De veldnamen worden weergegeven.

Dit programma onderdeel bestaat uit twee tabbladen:

1 Excel -> XML

Converteren van Excelsheet naar Exact Globe XML bestand.

2 XML -> Excel

Converteren van Exact Globe XML bestand naar Excelsheet. Alleen zichtbaar met licentie "Zilver".

Opmerking(en)

Opmerkingen bij het veld Status:

Status	Vandatum	Einddatum	Opmerking
A(ctief)	1-1-2020		
G(eblokkeerd)	1-1-2020		
V(ervallen)	1-1-2020		
N(on-actief)	1-1-2020	1-9-2020	<i>Einddatum verplicht</i>
T(ekomstig)	1-1-2100		<i>Vandatum moet in de toekomst liggen</i>

Versiebeheer

Versie	Excelversie
2.12.0.0	Nieuw veld toegevoegd: MagazijnKostprijs
2.11.0.0	Bij het vullen van de Excelsheet werd het veld MakenJN niet meegenomen. Aangepast.
2.9.1.0	Veld statistische eenheid werd alleen geconverteerd als een gewicht was ingevuld. Nu hoeft dat niet meer.
2.3.5.0	Vrijnummervelden 6 en hoger en vrijewaarde 1 en 2 werden niet geconverteerd.
2.3.4.0	XML -> Excel: Veld Vandatum werd niet goed geconverteerd nu wel DD-MM-EEJJ. Veld Einddatum werd niet goed geconverteerd nu wel DD-MM-EEJJ. Veld Kostprijs werd niet goed geconverteerd.
2.3.0.0	Indien vrije velden geen waarden hebben, worden nu geen xml tags voor vrije velden aangemaakt.
2.0.0.0	Programma bestaat nu uit twee tabbladen: <ul style="list-style-type: none"> Excel -> XML XML -> Excel Er zijn velden toegevoegd: <ul style="list-style-type: none"> KopenJN MakenJN
1.15.0.0	Er is nu een controle of de afbeelding ook bestaat. Indien een afbeelding niet bestaat wordt er een waarschuwing gegeven. Maximaal 30 afbeeldingen met worden getoond.
1.14.0.0	Er zijn velden toegevoegd: <ul style="list-style-type: none"> Service Vereist goedgekeurd leverancier Leveranciers Goedgekeurd Leverancier
1.12.0.0	Veld ToevoegenOntvangstOrderJN toegevoegd. Als je bij de Orderinstellingen de instelling Toevoegen extra ontvangst aan verkooporder aanvinkt dan krijg je bij de artikelen een extra veld
1.11.4.0	Velden vrijewaarde1 en vrijewaarde2 werden niet geconverteerd.
1.11.1.0	Naast .jpg afbeeldingen worden nu ook .bmp afbeeldingen ondersteund.
1.11.1.0	Er is geen beperking meer in de grootte van de .jpg afbeelding. Voorheen was de maximaal grootte 50Kb. Houd wel rekening met de maximale grootte die Exact hanteert. Exact hanteert de limiet van 244Kb.
1.11.0.0	Nieuwe velden toegevoegd: vrijnummerveld 12 en 13 Vrijnummerveld 7 en 8 zijn vervallen. Dit zijn vrije waarde 1 en 2. Het is nu mogelijk om .jpg afbeeldingen te importeren.
1.10.0.0	Nieuw veld Hoofdleverancier
1.9.0.0	Nieuw veld in Excelsheet: Bruto gewicht. Veld kan je wel importeren maar wordt verder niet gebruikt in Exact.
1.7.1.0	Artikel status werd niet goed geconverteerd.
1.6.0.0	Bug opgelost: Veld ClassificatieICP werd niet geconverteerd.
1.2.0.0	Extra veld Hoofdmagazijn toegevoegd.
1.0.0.0	Eerste versie

1 Excel -> XML

Converteren van Excelsheet naar Exact Globe XML bestand.

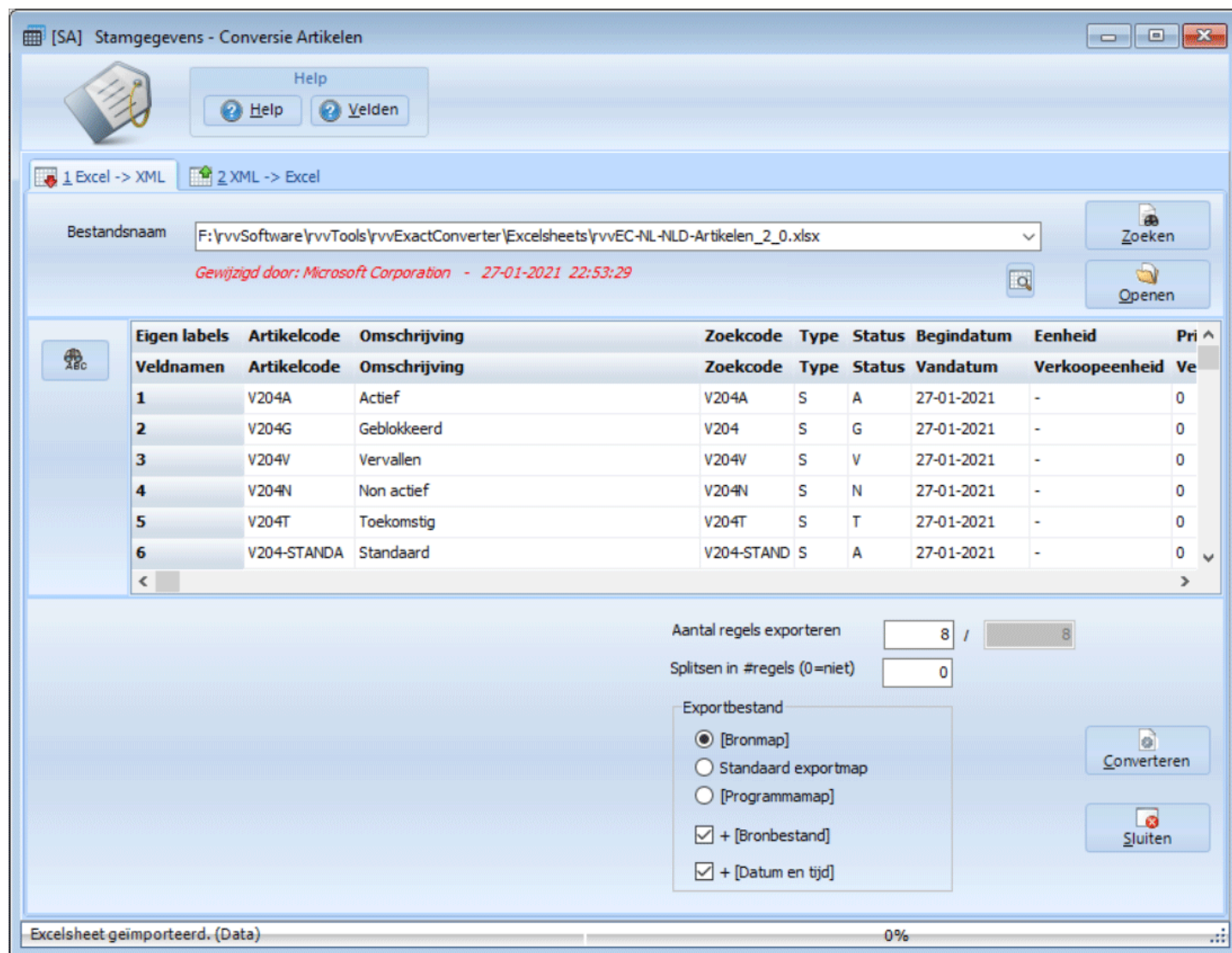

Buttons

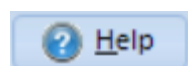

[Help](#)
De helpteksten van dit onderdeel worden getoond.

[Velden](#)
De [veldnamen](#) worden weergegeven.

[Zoeken](#)
Hiermee kunt u naar het bestand zoeken.
Na het zoeken wordt het bestand getoond in het grid

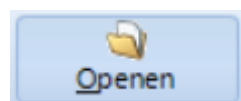

[Openen](#)

Als u het programma voor de tweede keer start, dan wordt de naam van het vorige bestand weergegeven. U hoeft dan niet meer te zoeken maar alleen het bestand te openen.

Excel koppeling blok

Zoek een geopend Excelsheet

Nu kan je kiezen uit alle geopende Excelsheets:

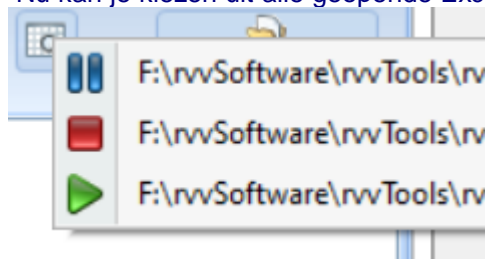

Betekenis symbolen:

	Excelsheet is binnen laatste 5 minuten aangepast
	Excelsheet is tussen 5 en 10 minuten geleden aangepast
	Excelsheet is meer dan 10 minuten geleden aangepast

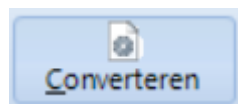

Converteren

Hiermee wordt het bestand geconverteerd.

Dit gaat in 3 stappen.

1. Controle naar de kolommen.
2. Controle of de verplichte kolommen aanwezig zijn
3. Conversie van de data.

De button [Converteren] kan drie modi hebben

- Alleen XML Export
- XML Importer starten
- XML Importer uitvoeren

Bij de [Instellingen \ XML Importer](#) kan de modus geselecteerd worden.

Alleen XML Export

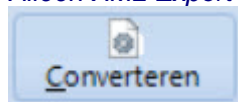

Er wordt alleen een XML bestand aangemaakt.

XML Importer starten

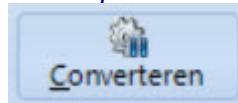

Er wordt een XML bestand aangemaakt

Het importprogramma wordt gestart en getoond.

Het programma wacht tot uitvoeren.

Voordeel van deze methode is dat je een foutverslag kan opvragenna het importeren.

XML Importer uitvoeren

Er wordt een XML bestand aangemaakt

Het importprogramma wordt op de achtergrond gestart en direct uitgevoerd.

Nadeel van deze methode is dat je een foutverslag niet direct kan opvragen

Voordat het importprogramma wordt gestart kan je eerst één of meerdere administraties kiezen

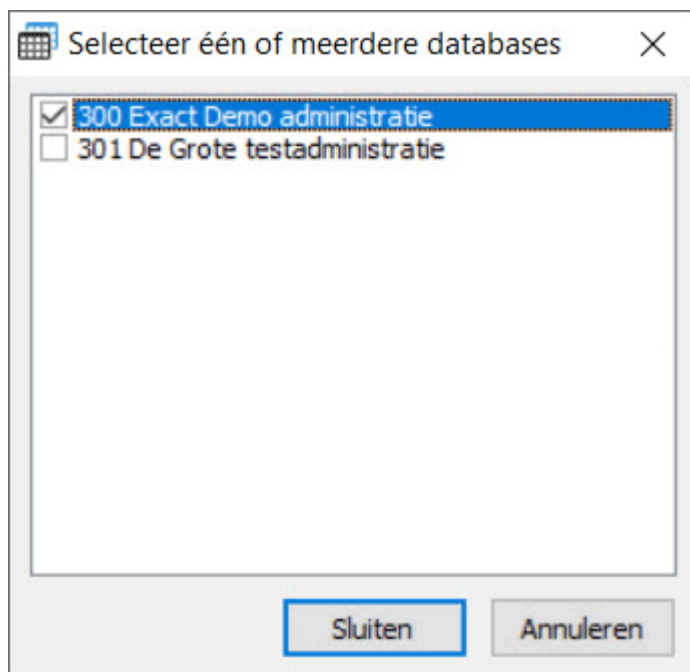

Kies één of meerder administraties.

Indien er geen administratie wordt gekozen dan wordt het importprogramma niet gestart. Het XML bestand wordt wel aangemaakt in de opgegeven map.

Sluiten

Hiermee kunt u het programma afsluiten

Tabel

In de tabel kunnen één of meerdere regels worden geselecteerd voor conversie. Standaard is alles geselecteerd.

Verwijder selectie

Hiermee wordt de selectie van regels in de tabel verwijderd. Alle regels zijn nu geselecteerd.

Deze button is alleen zichtbaar als er een selectie is van één of meerdere regels.

Zoekschermbaan of uit

Het zoekschermbaan wordt wel of niet getoond.

Hiermee kan je zoeken naar een waarde in de tabel.

Velden

Bestandsnaam

Excelsheet met gegevens.

Aantal regels exporteren

Hiermee kunt u aangeven hoeveel regels het programma moet converteren.

Bij het testen kan het handig zijn om eerst 1 regel te converteren en als alles naar wens is ingevuld, dan dat alle regels wordt geconverteerd.

Splitsen in #regels

Bij grote bestanden kan het handig zijn om meerdere .xml bestanden aan te maken. Mocht er een fout zijn dan hoeft

niet alles opnieuw geconverteerd te worden.

[Bronmap]

Vink dit aan als het geconverteerde bestand geplaatst moet worden in dezelfde map als het bronbestand.

[Standaard exportmap]

Vink dit aan als het geconverteerde bestand geplaatst moet worden in de standaard exportmap, opgegeven bij de instellingen.

[Programmamap]

Vink dit aan als het geconverteerde bestand geplaatst moet worden in dezelfde map als het programma rvvExactConverter.

+ [Bronbestand]

Als dit veld is aangevinkt dan krijgt het *.xml bestand dezelfde bestandsnaam als het bronbestand.

Als dit veld is uit gevinkt dan krijgt het *.xml bestand de naam rvvEC-Activa.

+ [Datum en tijd]

Naast de bestandsnaam kunt u ook de datum toevoegen aan de naam van het exportbestand.

Bijvoorbeeld: rvvEC-Artikelen-20150401-172230.xml

Importeren in Exact Globe

Het .xml bestand kunt u in Exact Globe importeren via het menu: XML \ Logistiek import \ Artikelen.

Opmerking(en)

In Exact Globe worden artikelgroepen niet gewijzigd bij bestaande artikelen. Bij nieuwe artikelen kan je wel de artikelgroep opgeven.

[Menu](#) : [Stamgegevens](#) : [Programma Artikelen](#) : **4.2.2.2. Programma Artikelen XML**

2 XML -> Excel

Converteren van Exact Globe XML bestand naar Excelsheet. Alleen zichtbaar met licentie "Zilver".

[SA] Stamgegevens - Conversie Artikelen

Help
? Help ? Velden

1 Excel -> XML 2 XML -> Excel

Excelbestand F:\rvvSoftware\rvvTools\rvvExactConverter\Excelsheets\rvvEC-NL-NLD-Artikelen_2_0.xlsx Zoeken Openen

XML Bestand F:\rvvSoftware\rvvTools\rvvExactConverter\Excelsheets\rvvEC-NL-NLD-Artikelen_2_0-20210205-1 Zoeken Openen

Eigen labels	Artikelcode	Omschrijving	Zoekcode	Type	Status	Begindatum	Eenheid	Prijs
Veldnamen	Artikelcode	Omschrijving	Zoekcode	Type	Status	Vandatum	Verkoopenheid	Verko
1	V204A	Actief	V204A	S	A	27-01-2021	-	0
2	V204G	Geblokkeerd	V204	S	G	27-01-2021	-	0
3	V204V	Vervallen	V204V	S	V	27-01-2021	-	0
4	V204N	Non actief	V204N	S	N	27-01-2021	-	0
5	V204T	Toekomstig	V204T	S	T	27-01-2021	-	0
6	V204-STANDA	Standaard	V204-STAND	S	A	27-01-2021	-	0
7	V2041-ARB	Arbeidsuur	V2041-ARB	L	A	27-01-2021	hour	0
8	V2041-MACH	Machine uur	V2041-MAC	M	A	27-01-2021	hour	0

Converteren

Sluiten

Excelsheet geïmporteerd. (Data) 0%

Buttons

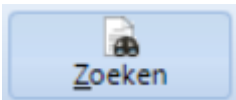

Zoeken

Hiermee kunt u naar het bestand zoeken.

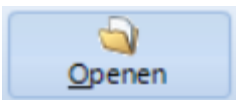

Openen

Als de bestandsnaam al ingevuld is en de data moet geactualiseerd worden, kies dan voor [Openen] in plaats van [Zoeken]

Verwijder regels.

Hiermee wordt een gevuld Excelbestand leeggemaakt.

Filter

Hiermee is het mogelijk om een filter te gebruiken.

Er komt een pop-up scherm op om een filter in te stellen:

Filter

Kolom	Filter operator	Waarde	Case
<input type="text"/>	<input type="text"/>	Selecteer eerst een kolo	<input type="checkbox"/> <input type="button" value="+"/> <input type="button" value="x"/>

Voorbeeld: alleen de actieve artikelen.

Filter

Kolom	Filter operator	Waarde
Status	Gelijk	A

Kolom filter

Hiermee is het eenvoudig om per kolom filters in te stellen.
In de eerste regels komen buttons om filters aan te leggen.

<input type="button" value="X"/>	Eigen labels	Artikelco	Omschrijving	Zoekco	Ty	Sta	Begindata	Eenheid
<input type="button" value="P"/>	Veldnamen	Artikelcode	Omschrijving	Zoekcode	Type	Status		
<input type="button" value="✓"/>	1	V204A	Actief	V204A	S	A	<input checked="" type="checkbox"/> A	
	2	V204	Geblokkeerd	V204	S	G	<input checked="" type="checkbox"/> G	
	6	V204-STANDA	Standaard	V204-STAND	S	A	<input type="checkbox"/> N	
	7	V2041-ARB	Arbeidsuur	V2041-ARB	L	A	<input type="checkbox"/> T	
	8	V2041-MACH	Machine uur	V2041-MAC	M	A	<input type="checkbox"/> V	

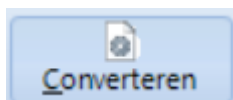

Converteren

De Excelsheet <naam Excelbestand> wordt gevuld met de data.

Sluiten

Hiermee kunt u het programma afsluiten.

Menu : [Stamgegevens](#) : 4.2.3. Programma Artikel extra omschrijvingen

Met het onderdeel "Artikel extra omschrijvingen" kunt u ook de artikel-omschrijvingen in andere talen converteren.

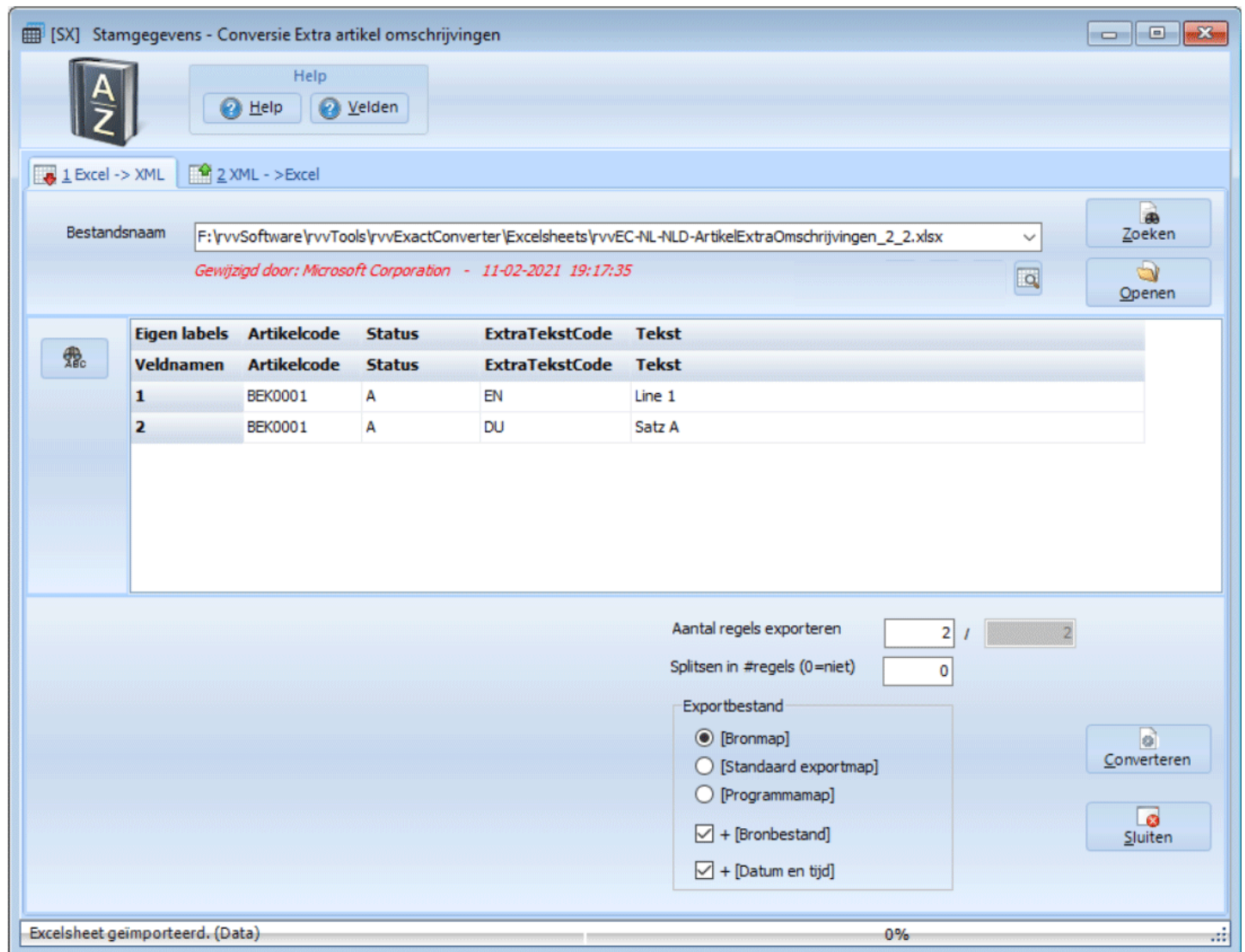

Buttons

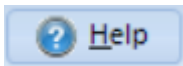

[Help](#)

De helpteksten van dit onderdeel worden getoond.

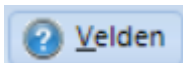

[Velden](#)

De [veldnamen](#) worden weergegeven.

Dit programma onderdeel bestaat uit twee tabbladen:

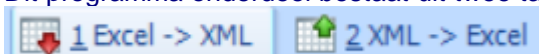

- [1 Excel -> XML](#) Converteren van Excelsheet naar Exact Globe XML bestand.
- [2 XML -> Excel](#) Converteren van Exact Globe XML bestand naar Excelsheet. Alleen zichtbaar met licentie "Zilver".

Opmerking(en)

-

Versiebeheer

Versie	Excelversie
2.0.2.0	Er is een veld toegevoegd: <ul style="list-style-type: none">Status
2.0.0.0	Er is een veld toegevoegd: <ul style="list-style-type: none">Omschrijving
2.0.0.0	Programma bestaat nu uit twee tabbladen: <ul style="list-style-type: none">Excel -> XMLXML -> Excel
1.0.0.0	Eerste versie

[Menu](#) : [Stamgegevens](#) : [Programma Artikel extra omschrijvingen](#) : **4.2.3.1. Programma Artikel extra omschrijvingen Excel**

1 Excel -> XML

Converteren van Excelsheet naar Exact Globe XML bestand.

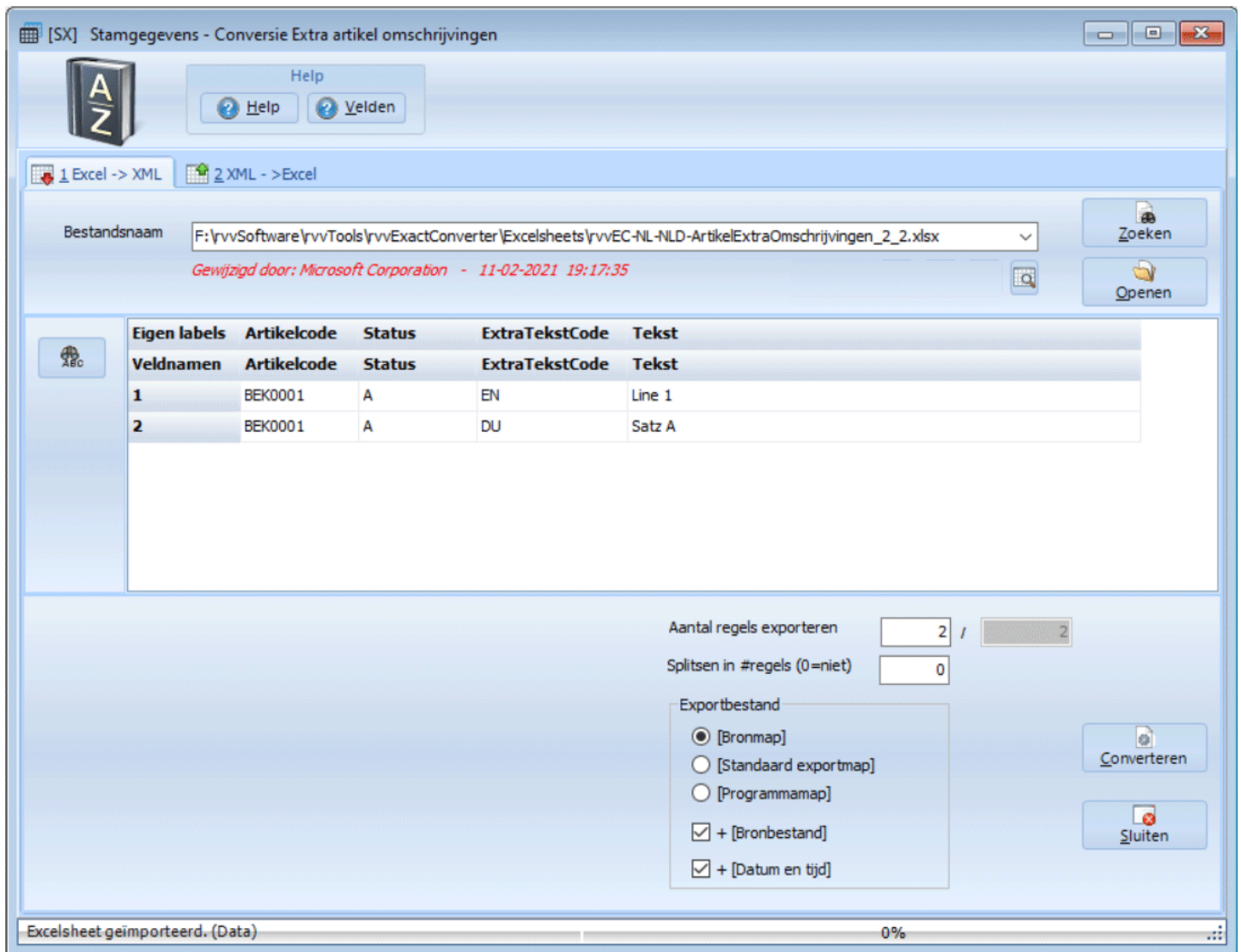

Buttons

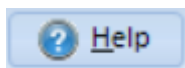

[Help](#)

De helpteksten van dit onderdeel worden getoond.

[Velden](#)

De [veldnamen](#) worden weergegeven.

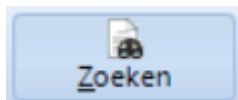

[Zoeken](#)

Hiermee kunt u naar het bestand zoeken.

Na het zoeken wordt het bestand getoond in het grid

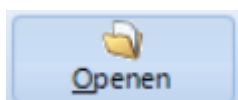

[Openen](#)

Als u het programma voor de tweede keer start, dan wordt de naam van het vorige bestand weergegeven.

U hoeft dan niet meer te zoeken maar alleen het bestand te openen.

[Excel koppeling blok](#)

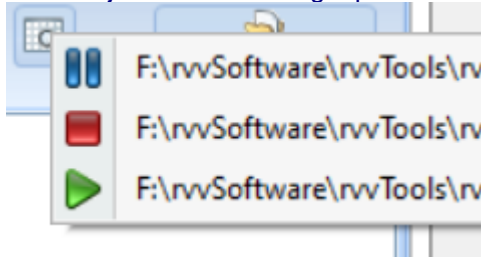

Zoek een geopend Excelsheet

Nu kan je kiezen uit alle geopende Excelsheets:

Betekenis symbolen:

	Excelsheet is binnen laatste 5 minuten aangepast
	Excelsheet is tussen 5 en 10 minuten geleden aangepast
	Excelsheet is meer dan 10 minuten geleden aangepast

Converteren

Hiermee wordt het bestand geconverteerd.

Dit gaat in 3 stappen.

1. Controle naar de kolommen.
2. Controle of de verplichte kolommen aanwezig zijn
3. Conversie van de data.

De button [Converteren] kan drie modi hebben

- Alleen XML Export
- XML Importer starten
- XML Importer uitvoeren

Bij de [Instellingen \ XML Importer](#) kan de modus geselecteerd worden.

Alleen XML Export

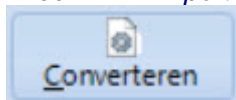

Er wordt alleen een XML bestand aangemaakt.

XML Importer starten

Er wordt een XML bestand aangemaakt

Het importprogramma wordt gestart en getoond.

Het programma wacht tot uitvoeren.

Voordeel van deze methode is dat je een foutverslag kan opvragenna het importeren.

XML Importer uitvoeren

Er wordt een XML bestand aangemaakt

Het importprogramma wordt op de achtergrond gestart en direct uitgevoerd.

Nadeel van deze methode is dat je een foutverslag niet direct kan opvragen

Voordat het importprogramma wordt gestart kan je eerst één of meerdere administraties kiezen

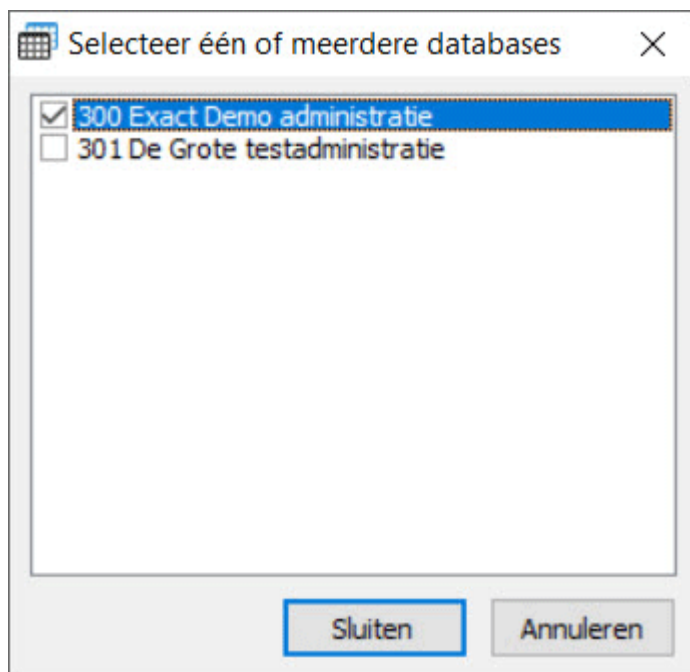

Kies één of meerder administraties.

Indien er geen administratie wordt gekozen dan wordt het importprogramma niet gestart. Het XML bestand wordt wel aangemaakt in de opgegeven map.

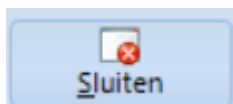

Sluiten

Hiermee kunt u het programma afsluiten

Tabel

In de tabel kunnen één of meerdere regels worden geselecteerd voor conversie. Standaard is alles geselecteerd.

Verwijder selectie

Hiermee wordt de selectie van regels in de tabel verwijderd. Alle regels zijn nu geselecteerd. Deze button is alleen zichtbaar als er een selectie is van één of meerdere regels.

Zoekscherm aan of uit

Het zoekscherm wordt wel of niet getoond.

Hiermee kan je zoeken naar een waarde in de tabel.

Velden

Bestandsnaam

Excelsheet met gegevens.

Aantal regels exporteren

Hiermee kunt u aangeven hoeveel regels het programma moet converteren.

Bij het testen kan het handig zijn om eerst 1 regel te converteren en als alles naar wens is ingevuld, dan dat alle regels wordt geconverteerd.

Splitsen in #regels

Bij grote bestanden kan het handig zijn om meerdere .xml bestanden aan te maken. Mocht er een fout zijn dan hoeft niet alles opnieuw geconverteerd te worden.

[Bronmap]

Vink dit aan als het geconverteerde bestand geplaatst moet worden in dezelfde map als het bronbestand.

[Standaard exportmap]

Vink dit aan als het geconverteerde bestand geplaatst moet worden in de standaard exportmap, opgegeven bij de instellingen.

[Programmamap]

Vink dit aan als het geconverteerde bestand geplaatst moet worden in dezelfde map als het programma rvvExactConverter.

+ [Bronbestand]

Als dit veld is aangevinkt dan krijgt het *.xml bestand dezelfde bestandsnaam als het bronbestand.

Als dit veld is uit gevinkt dan krijgt het *.xml bestand de naam rvvEC-Activa.

+ [Datum en tijd]

Naast de bestandsnaam kunt u ook de datum toevoegen aan de naam van het exportbestand.

Bijvoorbeeld: rvvEC-ArtikelExOms-20150401-172230.xml

Importeren in Exact Globe

Het .xml bestand kunt u in Exact Globe importeren via het menu: XML \ Logistiek import \ Artikelen.

Opmerking(en)

-

Menu : [Stamgegevens](#) : [Programma Artikel extra omschrijvingen](#) : 4.2.3.2. Programma Artikel extra omschrijvingen XML

2 XML -> Excel

Converteren van Exact Globe XML bestand naar Excelsheet. Alleen zichtbaar met licentie "Zilver".

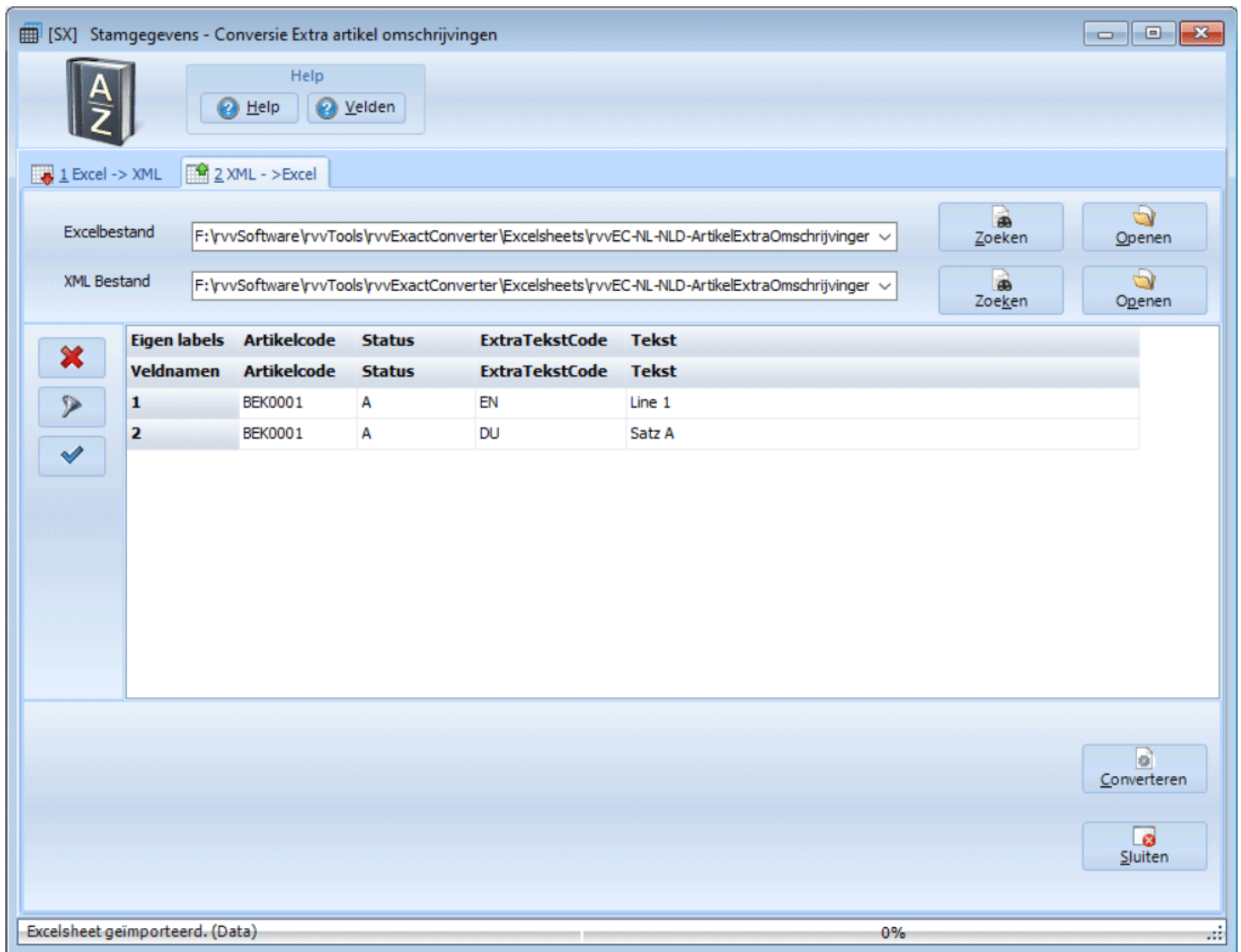

Buttons

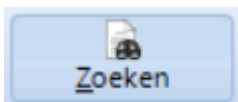

Zoeken

Hiermee kunt u naar het bestand zoeken.

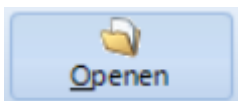

Openen

Als de bestandsnaam al ingevuld is en de data moet geactualiseerd worden, kies dan voor [Openen] in plaats van [Zoeken]

Verwijder regels.

Hiermee wordt een gevuld Excelbestand leeggemaakt.

Filter

Hiermee is het mogelijk om een filter te gebruiken.

Er komt een pop-up scherm op om een filter in te stellen:

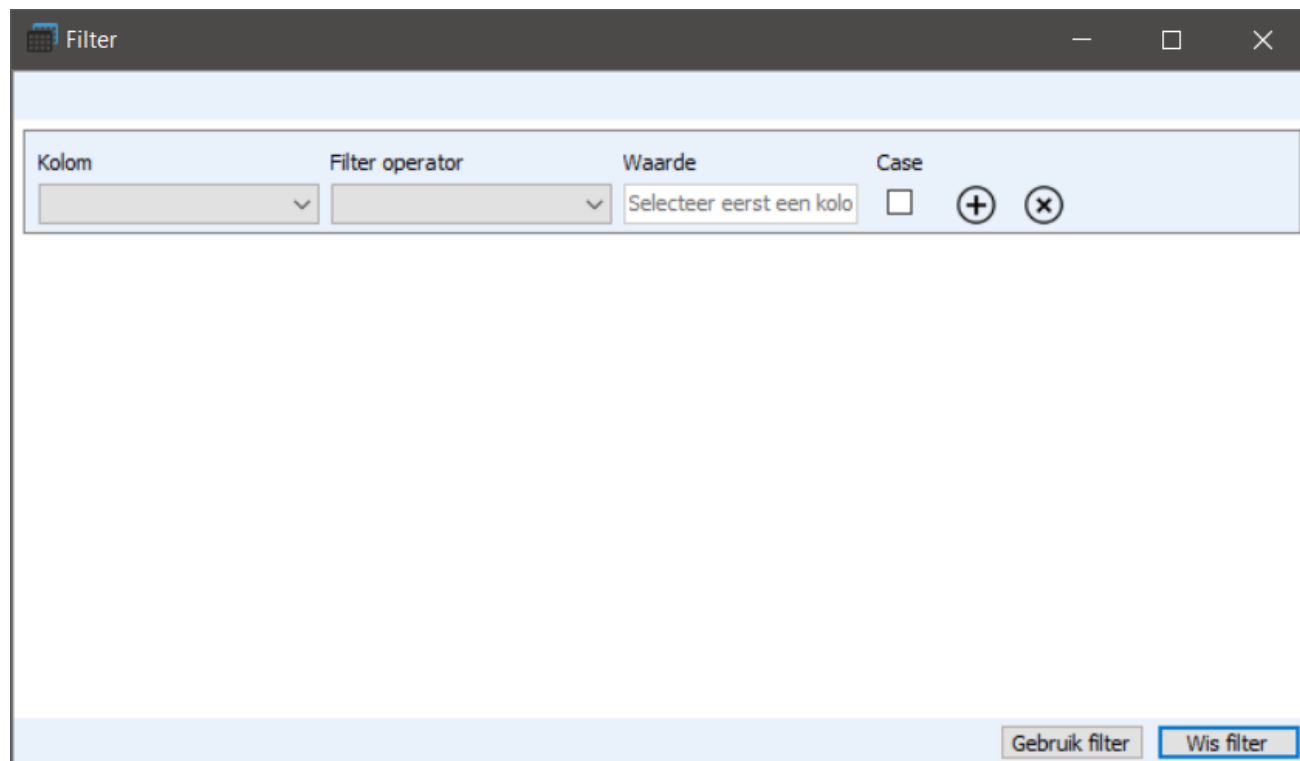

Kolom filter

Hiermee is het eenvoudig om per kolom filters in te stellen.
In de eerste regels komen buttons om filters aan te leggen.

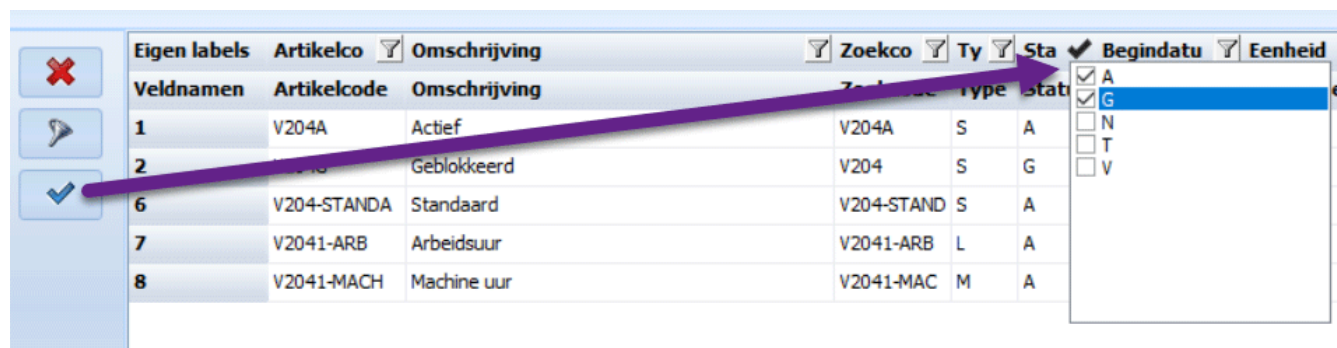

Eigen labels	Artikelco	Omschrijving	Zoekco	Ty	Sta	Beginn	Eenheid
1	V204A	Actief	V204A	S	A		
2	V204	Geblokkeerd	V204	S	G		
6	V204-STANDA	Standaard	V204-STAND	S	A		
7	V2041-ARB	Arbeidsuur	V2041-ARB	L	A		
8	V2041-MACH	Machine uur	V2041-MAC	M	A		

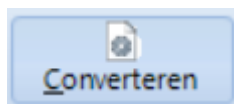

Converteren

De Excelsheet <naam Excelbestand> wordt gevuld met de data.

Sluiten

Hiermee kunt u het programma afsluiten.

Menu : Stamgegevens : 4.2.4. Programma Artikel leveranciers

Met het onderdeel "Artikel leveranciers" kunt u ook de leveranciers per artikel converteren. Ook niet hoofdleveranciers.

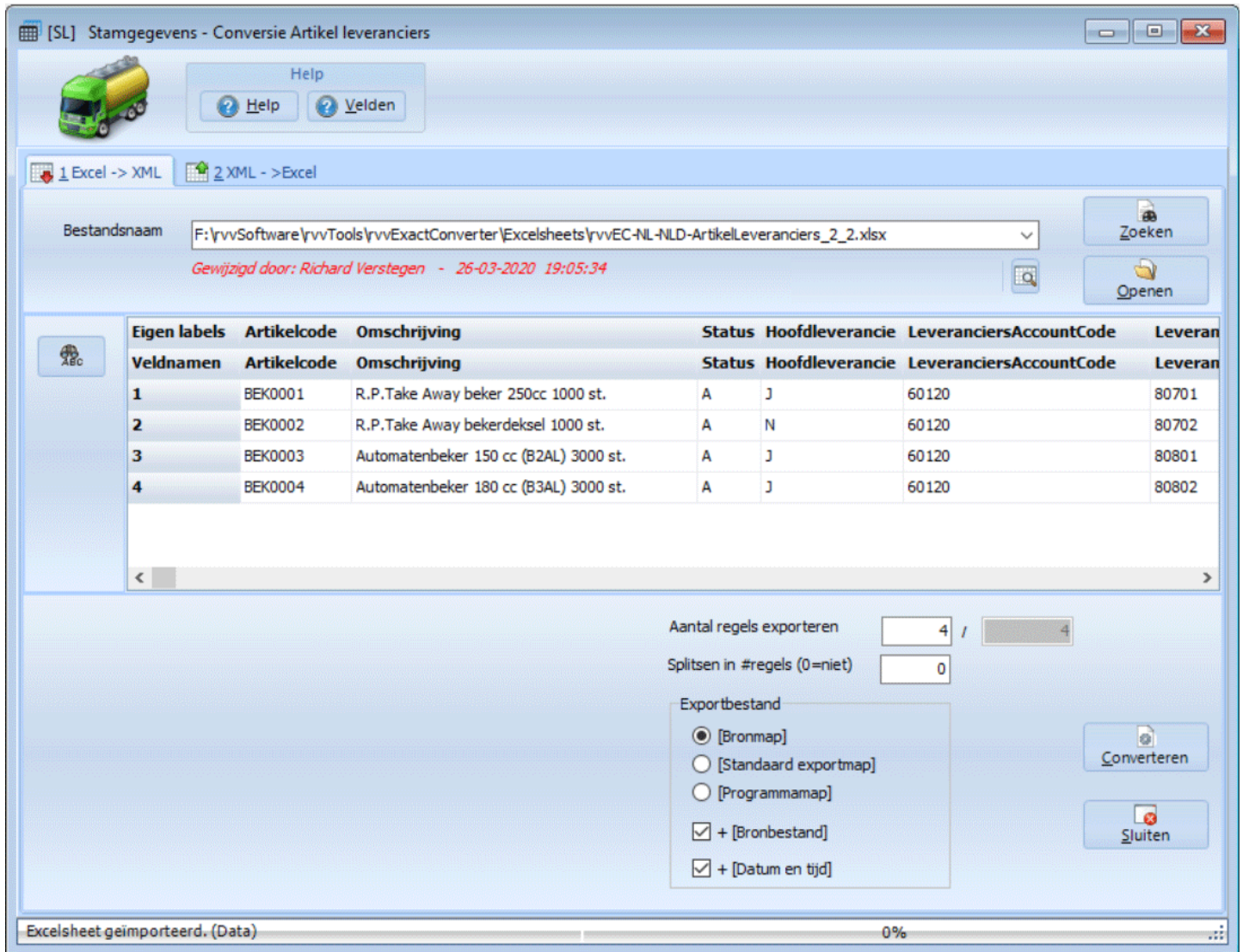

Buttons

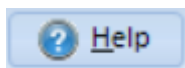

Help

De helpteksten van dit onderdeel worden getoond.

Velden

De veldnamen worden weergegeven.

Dit programma onderdeel bestaat uit twee tabbladen:

[1 Excel -> XML](#) Converteren van Excelsheet naar Exact Globe XML bestand.

[2 XML -> Excel](#) Converteren van Exact Globe XML bestand naar Excelsheet. Alleen zichtbaar met licentie "Zilver".

Opmerking(en)

Versiebeheer

Versie	Excelversie
2.2.0.0	Eerste versie

Menu : Stamgegevens : Programma Artikel leveranciers : 4.2.4.1. Programma Artikel leveranciers Excel

1 Excel -> XML

Converteren van Excelsheet naar Exact Globe XML bestand.

[SL] Stamgegevens - Conversie Artikel leveranciers

Help
? Help ? Velden

1 Excel -> XML 2 XML -> Excel

Bestandsnaam: F:\rvvSoftware\rvvTools\rvvExactConverter\Excelsheets\rvvEC-NLD-NLD-ArtikelLeveranciers_2_2.xlsx
Gewijzigd door: Richard Verstegen - 26-03-2020 19:05:34

Zoeken
Openen

Eigen labels	Artikelcode	Omschrijving	Status	Hoofdleverancie	LeveranciersAccountCode	Leveran
Veldnamen	Artikelcode	Omschrijving	Status	Hoofdleverancie	LeveranciersAccountCode	Leveran
1	BEK0001	R.P.Take Away beker 250cc 1000 st.	A	J	60120	80701
2	BEK0002	R.P.Take Away bekerdeksel 1000 st.	A	N	60120	80702
3	BEK0003	Automatenbeker 150 cc (B2AL) 3000 st.	A	J	60120	80801
4	BEK0004	Automatenbeker 180 cc (B3AL) 3000 st.	A	J	60120	80802

Aantal regels exporteren: 4 / 4
Splitsen in #regels (0=niet): 0

Exportbestand
☒ [Bronmap]
☐ [Standaard exportmap]
☐ [Programmamap]
☒ + [Bronbestand]
☒ + [Datum en tijd]

Converteren
Sluiten

Excelsheet geïmporteerd. (Data) 0%

Buttons

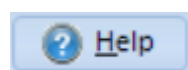

Help

De helpteksten van dit onderdeel worden getoond.

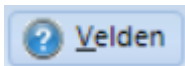

Velden

De [veldnamen](#) worden weergegeven.

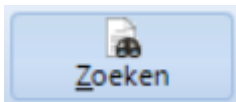

Zoeken

Hiermee kunt u naar het bestand zoeken.

Na het zoeken wordt het bestand getoond in het grid

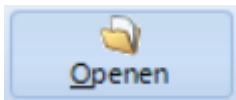

Openen

Als u het programma voor de tweede keer start, dan wordt de naam van het vorige bestand weergegeven.

U hoeft dan niet meer te zoeken maar alleen het bestand te openen.

Excel koppeling blok

Zoek een geopend Excelsheet

Nu kan je kiezen uit alle geopende Excelsheets:

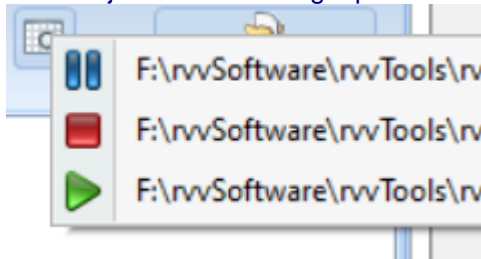

Betekenis symbolen:

	Excelsheet is binnen laatste 5 minuten aangepast
	Excelsheet is tussen 5 en 10 minuten geleden aangepast
	Excelsheet is meer dan 10 minuten geleden aangepast

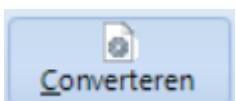

Converteren

Hiermee wordt het bestand geconverteerd.

Dit gaat in 3 stappen.

1. Controle naar de kolommen.
2. Controle of de verplichte kolommen aanwezig zijn
3. Conversie van de data.

De button [Converteren] kan drie modi hebben

- Alleen XML Export
- XML Importer starten
- XML Importer uitvoeren

Bij de [Instellingen \ XML Importer](#) kan de modus geselecteerd worden.

Alleen XML Export

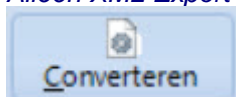

Er wordt alleen een XML bestand aangemaakt.

XML Importer starten

Er wordt een XML bestand aangemaakt
Het importprogramma wordt gestart en getoond.
Het programma wacht tot uitvoeren.
Voordeel van deze methode is dat je een foutverslag kan opvragen na het importeren.

XML Importer uitvoeren

Er wordt een XML bestand aangemaakt
Het importprogramma wordt op de achtergrond gestart en direct uitgevoerd.
Nadeel van deze methode is dat je een foutverslag niet direct kan opvragen

Voordat het importprogramma wordt gestart kan je eerst één of meerdere administraties kiezen

Kies één of meerder administraties.
Indien er geen administratie wordt gekozen dan wordt het importprogramma niet gestart. Het XML bestand wordt wel aangemaakt in de opgegeven map.

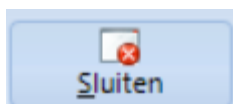

Sluiten

Hiermee kunt u het programma afsluiten

Tabel

In de tabel kunnen één of meerdere regels worden geselecteerd voor conversie. Standaard is alles geselecteerd.

Verwijder selectie

Hiermee wordt de selectie van regels in de tabel verwijderd. Alle regels zijn nu geselecteerd.
Deze button is alleen zichtbaar als er een selectie is van één of meerdere regels.

Zoekscherm aan of uit

Het zoekscherm wordt wel of niet getoond.

Hiermee kan je zoeken naar een waarde in de tabel.

Velden

Bestandsnaam

Excelsheet met gegevens.

Aantal regels exporteren

Hiermee kunt u aangeven hoeveel regels het programma moet converteren.

Bij het testen kan het handig zijn om eerst 1 regel te converteren en als alles naar wens is ingevuld, dan dat alle regels wordt geconverteerd.

Splitsen in #regels

Bij grote bestanden kan het handig zijn om meerdere .xml bestanden aan te maken. Mocht er een fout zijn dan hoeft niet alles opnieuw geconverteerd te worden.

[Bronmap]

Vink dit aan als het geconverteerde bestand geplaatst moet worden in dezelfde map als het bronbestand.

[Standaard exportmap]

Vink dit aan als het geconverteerde bestand geplaatst moet worden in de standaard exportmap, opgegeven bij de instellingen.

[Programmamap]

Vink dit aan als het geconverteerde bestand geplaatst moet worden in dezelfde map als het programma rvvExactConverter.

+ [Bronbestand]

Als dit veld is aangevinkt dan krijgt het *.xml bestand dezelfde bestandsnaam als het bronbestand.

Als dit veld is uit gevinkt dan krijgt het *.xml bestand de naam rvvEC-Activa.

+ [Datum en tijd]

Naast de bestandsnaam kunt u ook de datum toevoegen aan de naam van het exportbestand.

Bijvoorbeeld: rvvEC-ArtikelLeveranciers-20200326-105920.xml

Importeren in Exact Globe

Het .xml bestand kunt u in Exact Globe importeren via het menu: XML \ Logistiek import \ Artikelen.

Opmerking(en)

-

[Menu](#) : [Stamgegevens](#) : [Programma Artikel leveranciers](#) : **4.2.4.2. Programma Artikel leveranciers XML**

2 XML -> Excel

Converteren van Exact Globe XML bestand naar Excelsheet. Alleen zichtbaar met licentie "Zilver".

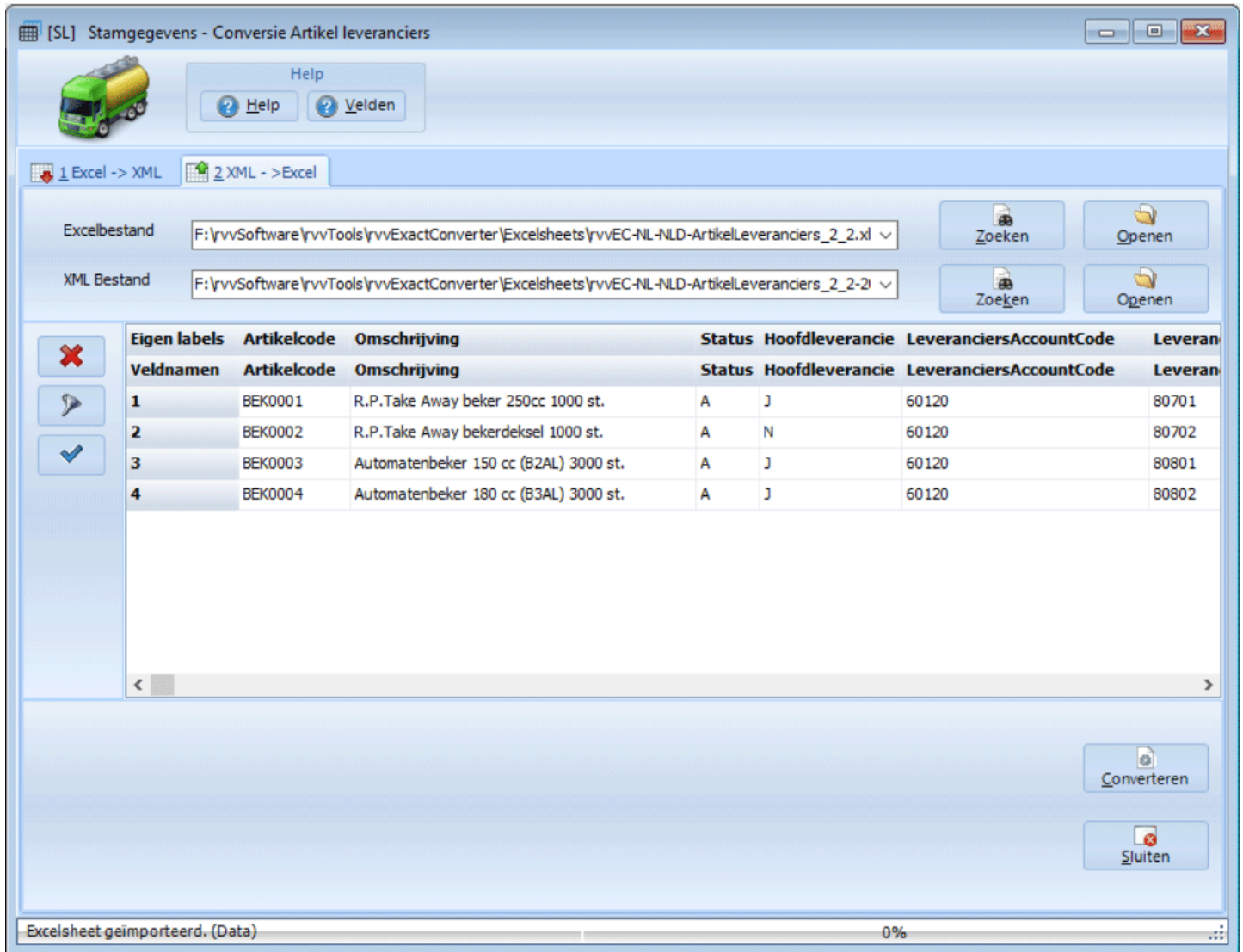

Buttons

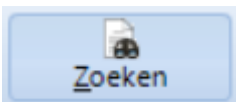

Zoeken

Hiermee kunt u naar het bestand zoeken.

Openen

Als de bestandsnaam al ingevuld is en de data moet geactualiseerd worden, kies dan voor [Openen] in plaats van [Zoeken]

Verwijder regels.

Hiermee wordt een gevuld Excelbestand leeggemaakt.

Filter

Hiermee is het mogelijk om een filter te gebruiken.

Er komt een pop-up scherm op om een filter in te stellen:

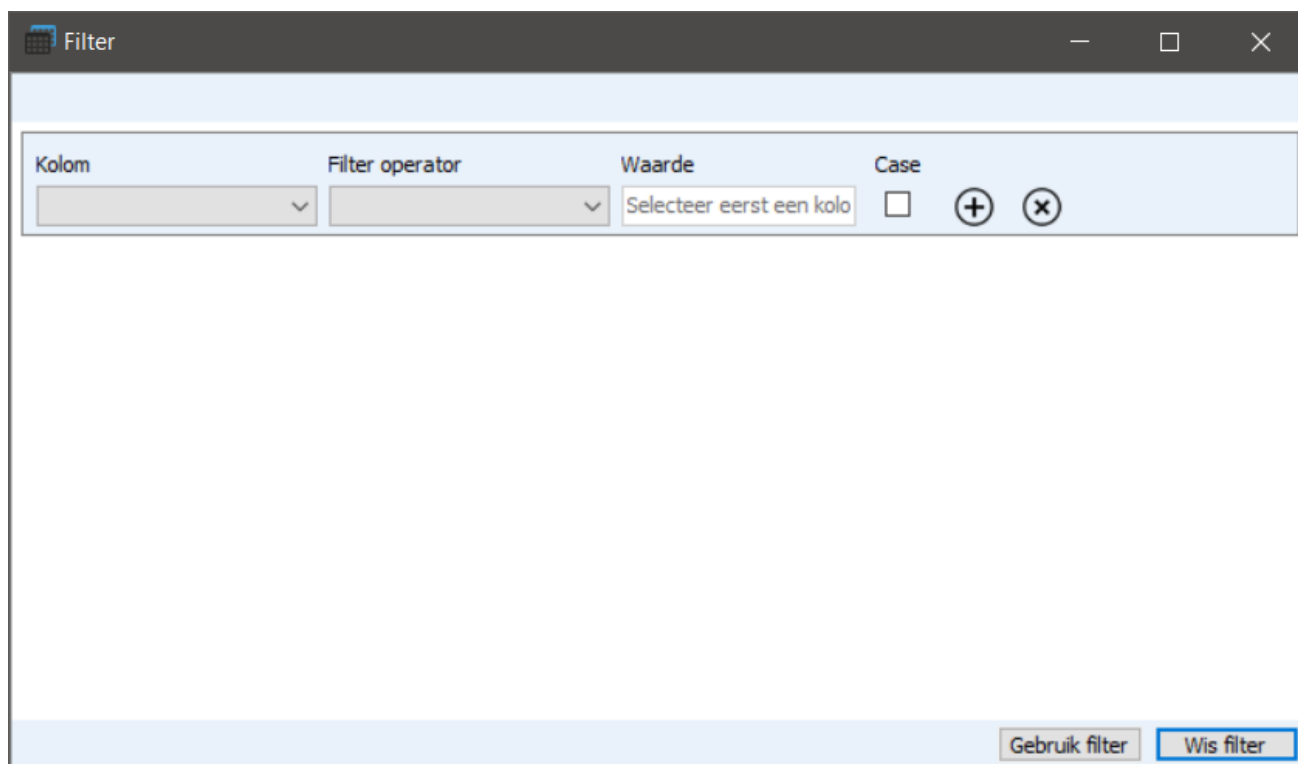

Kolom filter

Hiermee is het eenvoudig om per kolom filters in te stellen.
In de eerste regels komen buttons om filters aan te leggen.

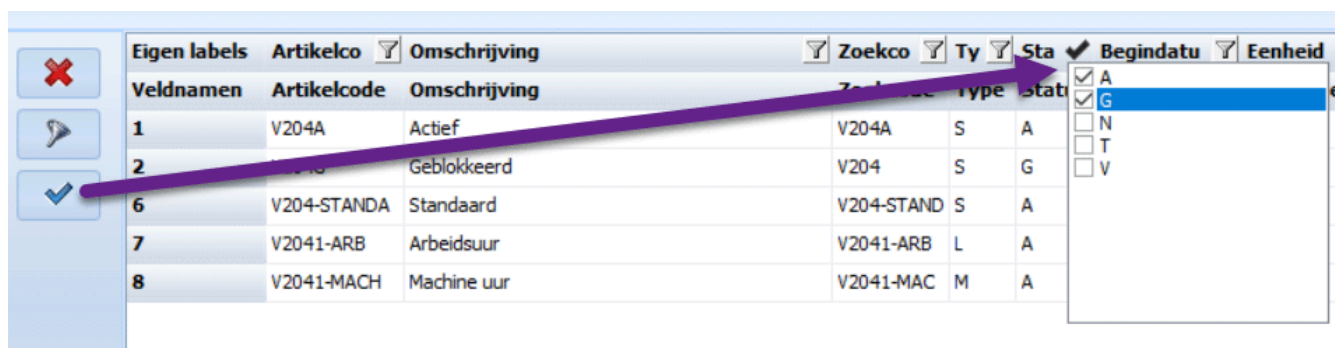

Eigen labels	Artikelco	Omschrijving	Zoekco	Ty	Sta	Beginn	Eenheid
1	V204A	Actief	V204A	S	A		
2	V204	Geblokkeerd	V204	S	G		
6	V204-STANDA	Standaard	V204-STAND	S	A		
7	V2041-ARB	Arbeidsuur	V2041-ARB	L	A		
8	V2041-MACH	Machine uur	V2041-MAC	M	A		

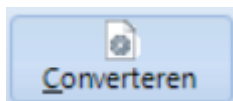

Converteren

De Excelsheet <naam Excelbestand> wordt gevuld met de data.

Sluiten

Hiermee kunt u het programma afsluiten.

Menu : Stamgegevens : 4.2.5. Programma Artikel magazijnen

Met het onderdeel "Artikel magazijnen" kunt u de magazijnen per artikel converteren. Alle magazijnen dus niet alleen

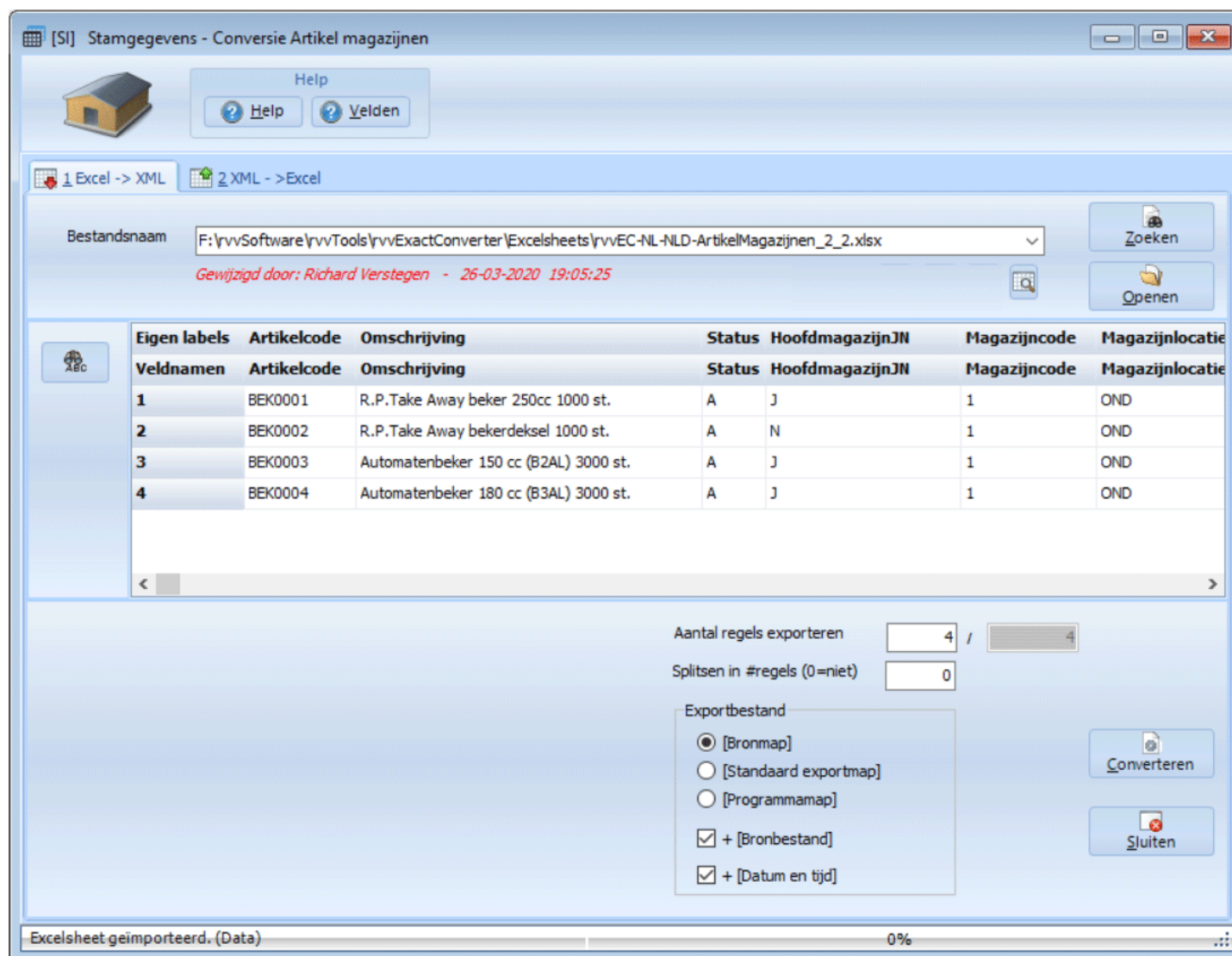

Buttons

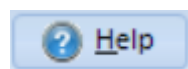

Help

De helpteksten van dit onderdeel worden getoond.

Velden

De veldnamen worden weergegeven.

Dit programma onderdeel bestaat uit twee tabbladen:

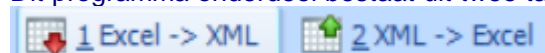

[1 Excel -> XML](#) Converteren van Excelsheet naar Exact Globe XML bestand.

[2 XML -> Excel](#) Converteren van Exact Globe XML bestand naar Excelsheet. Alleen zichtbaar met licentie "Zilver".

Opmerking(en)

Versiebeheer

Versie	Excelversie
2.12.0.0	Nieuw veld toegevoegd: MagazijnKostprijs
2.2.0.0	Eerste versie

Menu : Stamgegevens : Programma Artikel magazijnen : 4.2.5.1. Programma Artikel magazijnen Excel

1 Excel -> XML

Converteren van Excelsheet naar Exact Globe XML bestand.

[SI] Stamgegevens - Conversie Artikel magazijnen

Help
? Help ? Velden

1 Excel -> XML 2 XML -> Excel

Bestandsnaam F:\rvvSoftware\rvvTools\rvvExactConverter\Excelsheets\rvvEC-NL-NLD-ArtikelMagazijnen_2_2.xlsx
Gewijzigd door: Richard Verstegen - 26-03-2020 19:05:25

Zoeken
Openen

Eigen labels	Artikelcode	Omschrijving	Status	HoofdmagazijnJN	Magazijncode	Magazijnlocatie
Veldnamen	Artikelcode	Omschrijving	Status	HoofdmagazijnJN	Magazijncode	Magazijnlocatie
1	BEK0001	R.P.Take Away beker 250cc 1000 st.	A	J	1	OND
2	BEK0002	R.P.Take Away bekerdeksel 1000 st.	A	N	1	OND
3	BEK0003	Automatenbeker 150 cc (B2AL) 3000 st.	A	J	1	OND
4	BEK0004	Automatenbeker 180 cc (B3AL) 3000 st.	A	J	1	OND

Aantal regels exporteren 4 / 4
Spliten in #regels (0=niet) 0

Exportbestand
☒ [Bronmap]
☐ [Standaard exportmap]
☐ [Programmamap]
☒ + [Bronbestand]
☒ + [Datum en tijd]

Converteren
Sluiten

Excelsheet geïmporteerd. (Data) 0%

Buttons

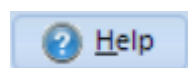

Help
De helpteksten van dit onderdeel worden getoond.

Velden

De [veldnamen](#) worden weergegeven.

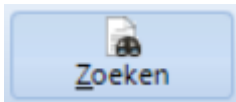

Zoeken

Hiermee kunt u naar het bestand zoeken.

Na het zoeken wordt het bestand getoond in het grid

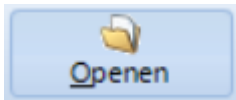

Openen

Als u het programma voor de tweede keer start, dan wordt de naam van het vorige bestand weergegeven.

U hoeft dan niet meer te zoeken maar alleen het bestand te openen.

Excel koppeling blok

Zoek een geopend Excelsheet

Nu kan je kiezen uit alle geopende Excelsheets:

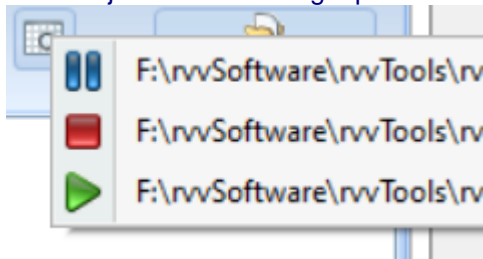

Betekenis symbolen:

	Excelsheet is binnen laatste 5 minuten aangepast
	Excelsheet is tussen 5 en 10 minuten geleden aangepast
	Excelsheet is meer dan 10 minuten geleden aangepast

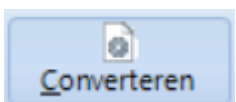

Converteren

Hiermee wordt het bestand geconverteerd.

Dit gaat in 3 stappen.

1. Controle naar de kolommen.
2. Controle of de verplichte kolommen aanwezig zijn
3. Conversie van de data.

De button [Converteren] kan drie modi hebben

- Alleen XML Export
- XML Importer starten
- XML Importer uitvoeren

Bij de [Instellingen \ XML Importer](#) kan de modus geselecteerd worden.

Alleen XML Export

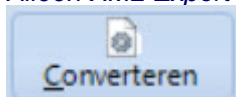

Er wordt alleen een XML bestand aangemaakt.

XML Importer starten

Er wordt een XML bestand aangemaakt
Het importprogramma wordt gestart en getoond.
Het programma wacht tot uitvoeren.
Voordeel van deze methode is dat je een foutverslag kan opvragen na het importeren.

XML Importer uitvoeren

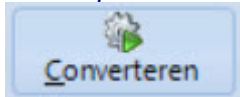

Er wordt een XML bestand aangemaakt
Het importprogramma wordt op de achtergrond gestart en direct uitgevoerd.
Nadeel van deze methode is dat je een foutverslag niet direct kan opvragen

Voordat het importprogramma wordt gestart kan je eerst één of meerdere administraties kiezen

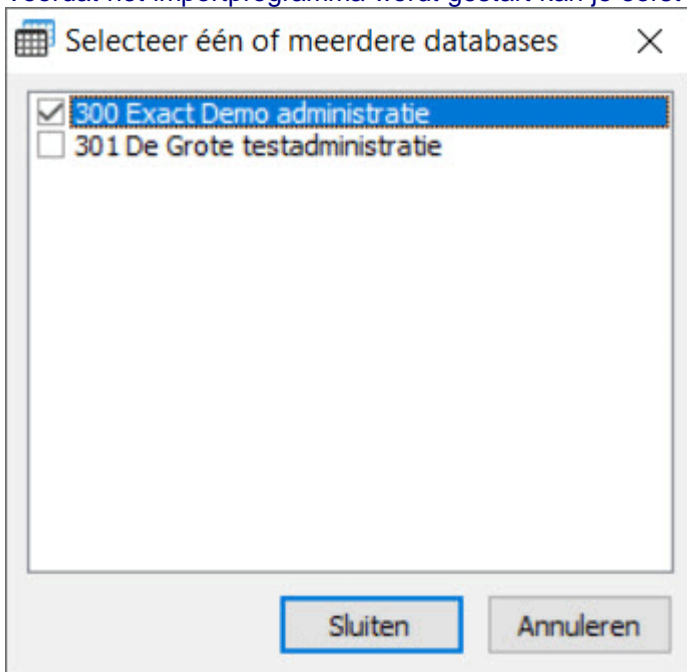

Kies één of meer administraties.
Indien er geen administratie wordt gekozen dan wordt het importprogramma niet gestart. Het XML bestand wordt wel aangemaakt in de opgegeven map.

Sluiten

Hiermee kunt u het programma afsluiten

Tabel

In de tabel kunnen één of meerdere regels worden geselecteerd voor conversie. Standaard is alles geselecteerd.

Verwijder selectie

Hiermee wordt de selectie van regels in de tabel verwijderd. Alle regels zijn nu geselecteerd.
Deze button is alleen zichtbaar als er een selectie is van één of meerdere regels.

Zoekscherm aan of uit

Het zoekscherm wordt wel of niet getoond.

Hiermee kan je zoeken naar een waarde in de tabel.

Velden

Bestandsnaam

Excelsheet met gegevens.

Aantal regels exporteren

Hiermee kunt u aangeven hoeveel regels het programma moet converteren.

Bij het testen kan het handig zijn om eerst 1 regel te converteren en als alles naar wens is ingevuld, dan dat alle regels wordt geconverteerd.

Splitsen in #regels

Bij grote bestanden kan het handig zijn om meerdere .xml bestanden aan te maken. Mocht er een fout zijn dan hoeft niet alles opnieuw geconverteerd te worden.

[Bronmap]

Vink dit aan als het geconverteerde bestand geplaatst moet worden in dezelfde map als het bronbestand.

[Standaard exportmap]

Vink dit aan als het geconverteerde bestand geplaatst moet worden in de standaard exportmap, opgegeven bij de instellingen.

[Programmamap]

Vink dit aan als het geconverteerde bestand geplaatst moet worden in dezelfde map als het programma rvvExactConverter.

+ [Bronbestand]

Als dit veld is aangevinkt dan krijgt het *.xml bestand dezelfde bestandsnaam als het bronbestand.

Als dit veld is uit gevinkt dan krijgt het *.xml bestand de naam rvvEC-Activa.

+ [Datum en tijd]

Naast de bestandsnaam kunt u ook de datum toevoegen aan de naam van het exportbestand.

Bijvoorbeeld: rvvEC-ArtikelMagazijnen20200326-110001.xml

Importeren in Exact Globe

Het .xml bestand kunt u in Exact Globe importeren via het menu: XML \ Logistiek import \ Artikelen.

Opmerking(en)

-

[Menu](#) : [Stamgegevens](#) : [Programma Artikel magazijnen](#) : **4.2.5.2. Programma Artikel magazijnen XML**

2 XML -> Excel

Converteren van Exact Globe XML bestand naar Excelsheet. Alleen zichtbaar met licentie "Zilver".

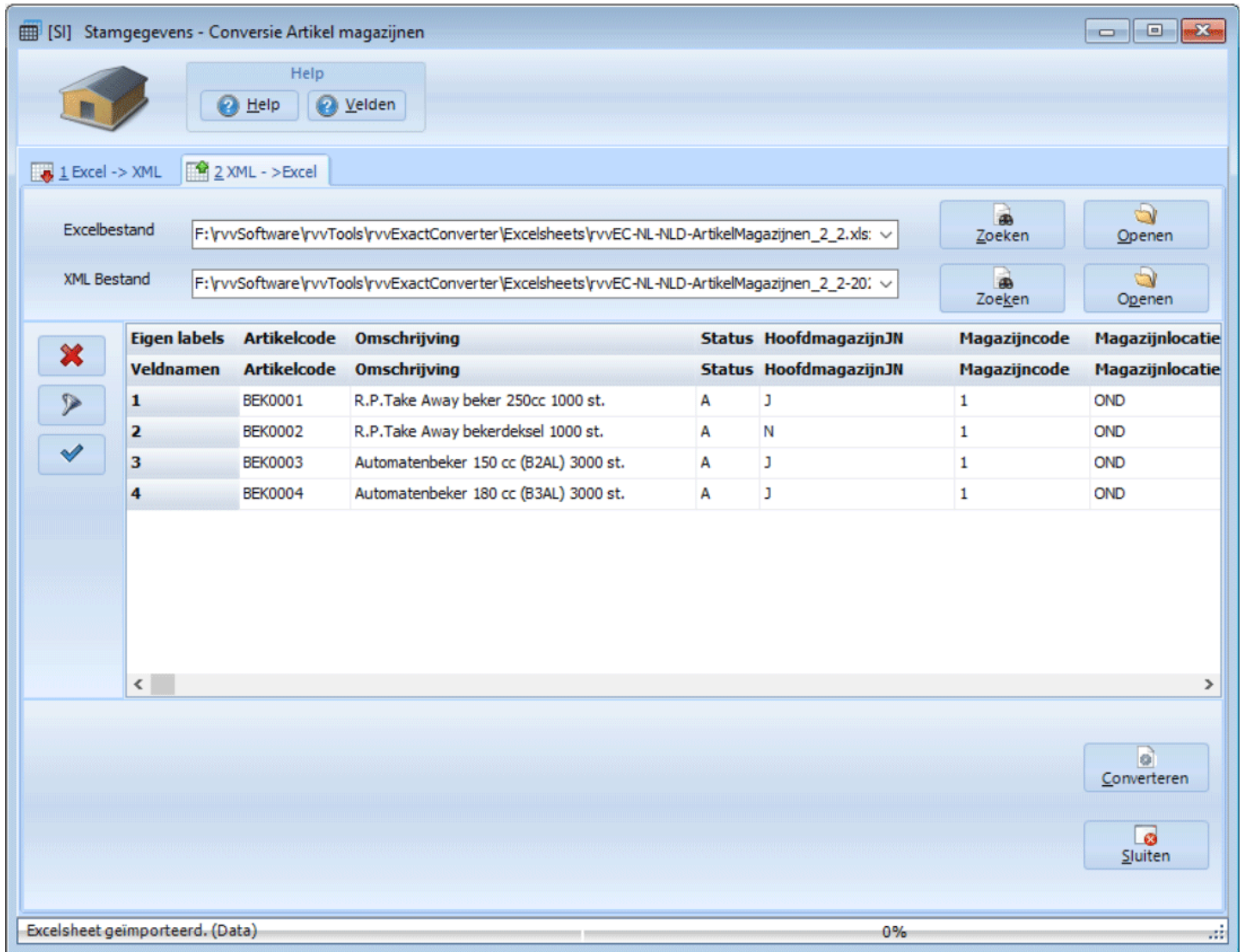

Buttons

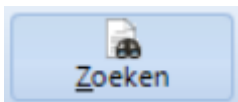

Zoeken

Hiermee kunt u naar het bestand zoeken.

Openen

Als de bestandsnaam al ingevuld is en de data moet geactualiseerd worden, kies dan voor [Openen] in plaats van [Zoeken]

Verwijder regels.

Hiermee wordt een gevuld Excelbestand leeggemaakt.

Filter

Hiermee is het mogelijk om een filter te gebruiken.

Er komt een pop-up scherm op om een filter in te stellen:

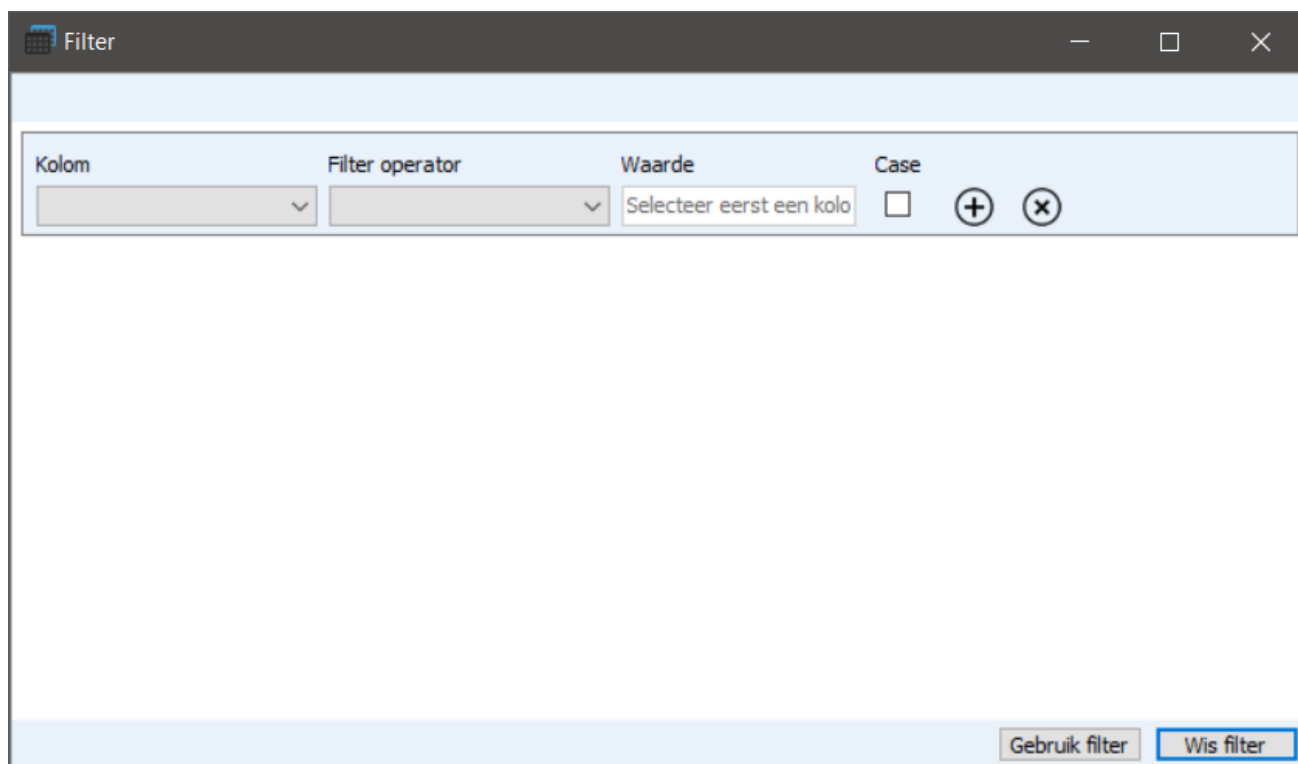

Kolom filter

Hiermee is het eenvoudig om per kolom filters in te stellen.
In de eerste regels komen buttons om filters aan te leggen.

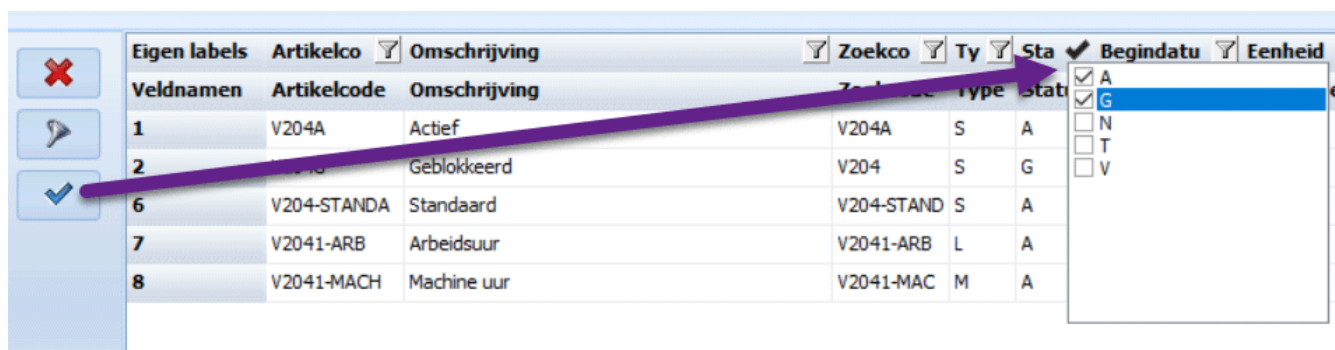

Eigen labels	Artikelco	Omschrijving	Zoekco	Ty	Sta	Beginn	Eenheid
1	V204A	Actief	V204A	S	A		
2	V204	Geblokkeerd	V204	S	G		
6	V204-STANDA	Standaard	V204-STAND	S	A		
7	V2041-ARB	Arbeidsuur	V2041-ARB	L	A		
8	V2041-MACH	Machine uur	V2041-MAC	M	A		

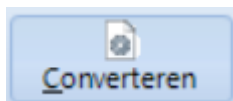

Converteren

De Excelsheet <naam Excelbestand> wordt gevuld met de data.

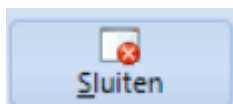

Sluiten

Hiermee kunt u het programma afsluiten.

Met het onderdeel "Stuklijsten" kunt de stuklijsten / recepturen van artikelen converteren.

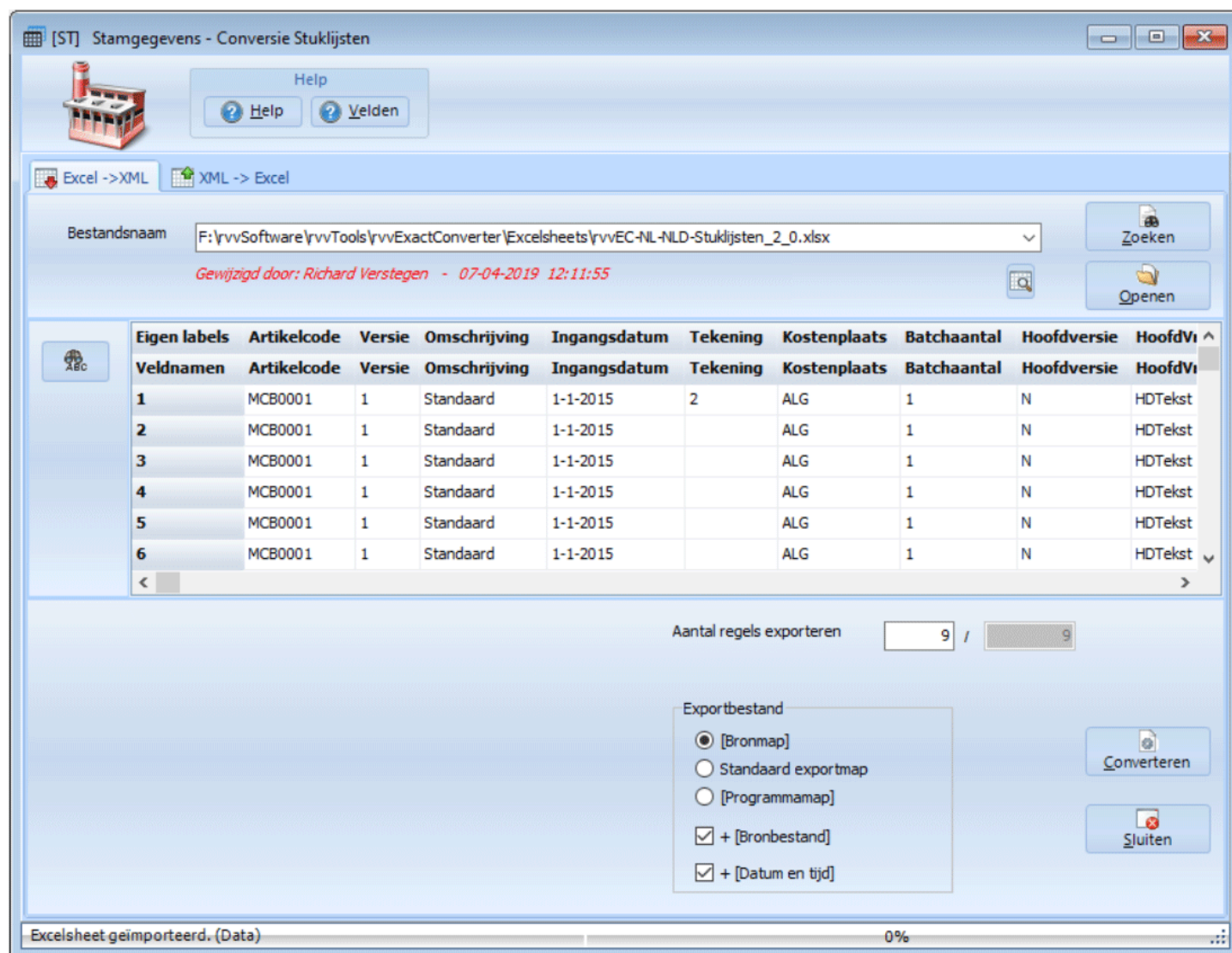

Buttons

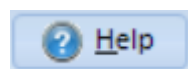

Help

De helpteksten van dit onderdeel worden getoond.

Velden

De veldnamen worden weergegeven.

Dit programma onderdeel bestaat uit twee tabbladen:

1 Excel -> XML Converteren van Excelsheet naar Exact Globe XML bestand.

2 XML -> Excel Converteren van Exact Globe XML bestand naar Excelsheet. Alleen zichtbaar met licentie "Zilver".

Opmerking(en)

Versiebeheer

Versie	Excelversie
2.9.3.0	Veld OnderdeelConditie verbeterd A = Altijd E = Eenmaal P = Phantom S = Toeslag
2.6.0.0	De volgende velden zijn toegevoegd: - berekende kostprijs - doorlooptijd
2.5.1.0	Bij XML naar Excel werden de volgende velden niet goed gevuld: - tekening - aantal
2.0.0.0	Programma bestaat nu uit twee tabbladen: <ul style="list-style-type: none">▪ Excel -> XML▪ XML -> Excel
1.14.0.0	Er zijn velden toegevoegd: <ul style="list-style-type: none">▪ Onderdeel magazijn▪ Onderdeel notitie
1.12.1.0	Kolom Afvalpercentage is niet meer verplicht.
1.7.4.0	Excelsheet met meerdere stuklijsten ging fout. Nu opgelost.
1.0.0.0	Eerste versie

[Menu](#) : [Stamgegevens](#) : [Programma Stuklijsten](#) : **4.2.6.1. Programma Stuklijsten Excel**

1 Excel -> XML

Converteren van Excelsheet naar Exact Globe XML bestand.

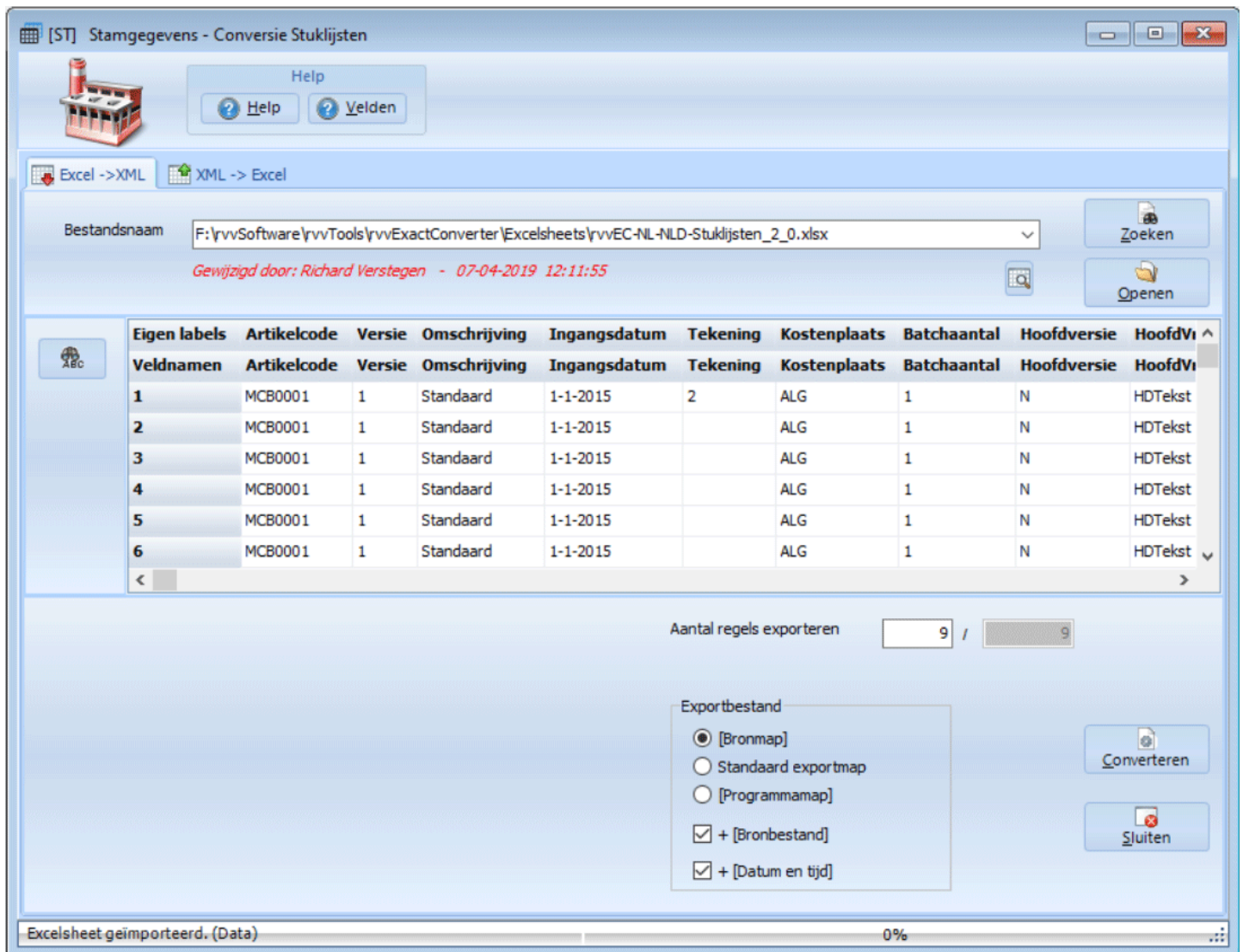

Buttons

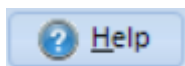

Help

De helpteksten van dit onderdeel worden getoond.

Velden

De veldnamen worden weergegeven.

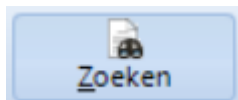

Zoeken

Hiermee kunt u naar het bestand zoeken.

Na het zoeken wordt het bestand getoond in het grid

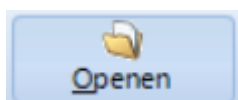

Openen

Als u het programma voor de tweede keer start, dan wordt de naam van het vorige bestand weergegeven.

U hoeft dan niet meer te zoeken maar alleen het bestand te openen.

Excel koppeling blok

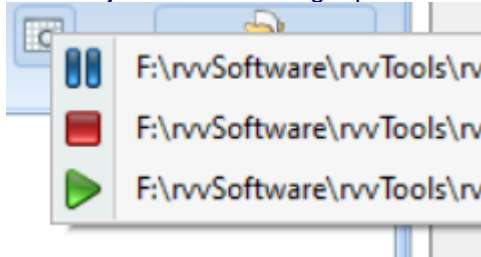

Zoek een geopend Excelsheet

Nu kan je kiezen uit alle geopende Excelsheets:

Betekenis symbolen:

	Excelsheet is binnen laatste 5 minuten aangepast
	Excelsheet is tussen 5 en 10 minuten geleden aangepast
	Excelsheet is meer dan 10 minuten geleden aangepast

Converteren

Hiermee wordt het bestand geconverteerd.

Dit gaat in 3 stappen.

1. Controle naar de kolommen.
2. Controle of de verplichte kolommen aanwezig zijn
3. Conversie van de data.

De button [Converteren] kan drie modi hebben

- Alleen XML Export
- XML Importer starten
- XML Importer uitvoeren

Bij de [Instellingen \ XML Importer](#) kan de modus geselecteerd worden.

Alleen XML Export

Er wordt alleen een XML bestand aangemaakt.

XML Importer starten

Er wordt een XML bestand aangemaakt

Het importprogramma wordt gestart en getoond.

Het programma wacht tot uitvoeren.

Voordeel van deze methode is dat je een foutverslag kan opvragenna het importeren.

XML Importer uitvoeren

Er wordt een XML bestand aangemaakt

Het importprogramma wordt op de achtergrond gestart en direct uitgevoerd.

Nadeel van deze methode is dat je een foutverslag niet direct kan opvragen

Voordat het importprogramma wordt gestart kan je eerst één of meerdere administraties kiezen

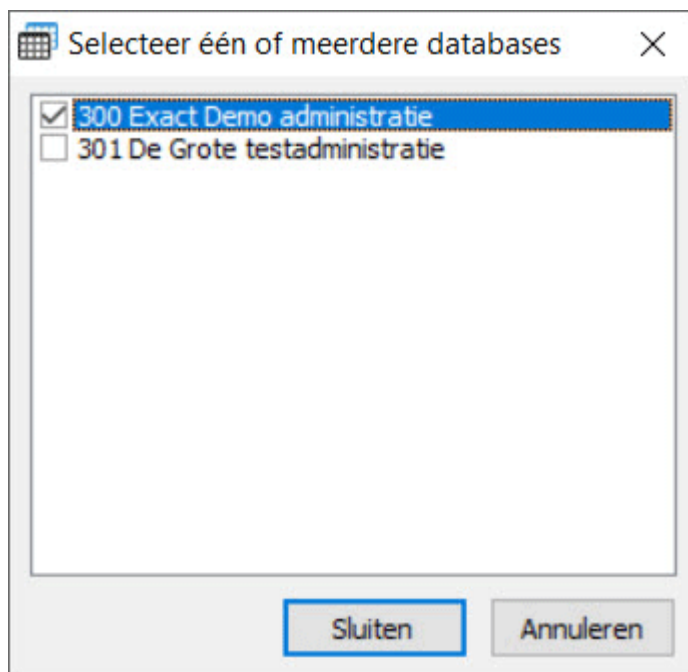

Kies één of meerder administraties.

Indien er geen administratie wordt gekozen dan wordt het importprogramma niet gestart. Het XML bestand wordt wel aangemaakt in de opgegeven map.

Sluiten

Hiermee kunt u het programma afsluiten

Tabel

In de tabel kunnen één of meerdere regels worden geselecteerd voor conversie. Standaard is alles geselecteerd.

Verwijder selectie

Hiermee wordt de selectie van regels in de tabel verwijderd. Alle regels zijn nu geselecteerd. Deze button is alleen zichtbaar als er een selectie is van één of meerdere regels.

Zoekscherm aan of uit

Het zoekscherm wordt wel of niet getoond.

Hiermee kan je zoeken naar een waarde in de tabel.

Velden

Bestandsnaam

Excelsheet met gegevens.

Aantal regels exporteren

Hiermee kunt u aangeven hoeveel regels het programma moet converteren.

Bij het testen kan het handig zijn om eerst 1 regel te converteren en als alles naar wens is ingevuld, dan dat alle regels wordt geconverteerd.

Splitsen in #regels

Bij grote bestanden kan het handig zijn om meerdere .xml bestanden aan te maken. Mocht er een fout zijn dan hoeft niet alles opnieuw geconverteerd te worden.

[Bronmap]

Vink dit aan als het geconverteerde bestand geplaatst moet worden in dezelfde map als het bronbestand.

[Standaard exportmap]

Vink dit aan als het geconverteerde bestand geplaatst moet worden in de standaard exportmap, opgegeven bij de instellingen.

[Programmamap]

Vink dit aan als het geconverteerde bestand geplaatst moet worden in dezelfde map als het programma rvvExactConverter.

+ [Bronbestand]

Als dit veld is aangevinkt dan krijgt het *.xml bestand dezelfde bestandsnaam als het bronbestand.

Als dit veld is uitgevinkt dan krijgt het *.xml bestand de naam rvvEC-Activa.

+ [Datum en tijd]

Naast de bestandsnaam kunt u ook de datum toevoegen aan de naam van het exportbestand.

Bijvoorbeeld: rvvEC-Stuklijsten-20150401-172230.xml

Importeren in Exact Globe

Het .xml bestand kunt u in Exact Globe importeren via het menu: XML \ Logistiek import \ Artikelen.

Opmerking(en)

-

[Menu](#) : [Stamgegevens](#) : [Programma Stuklijsten](#) : **4.2.6.2. Programma Stuklijsten XML**

2 XML -> Excel

Converteren van Exact Globe XML bestand naar Excelsheet. Alleen zichtbaar met licentie "Zilver".

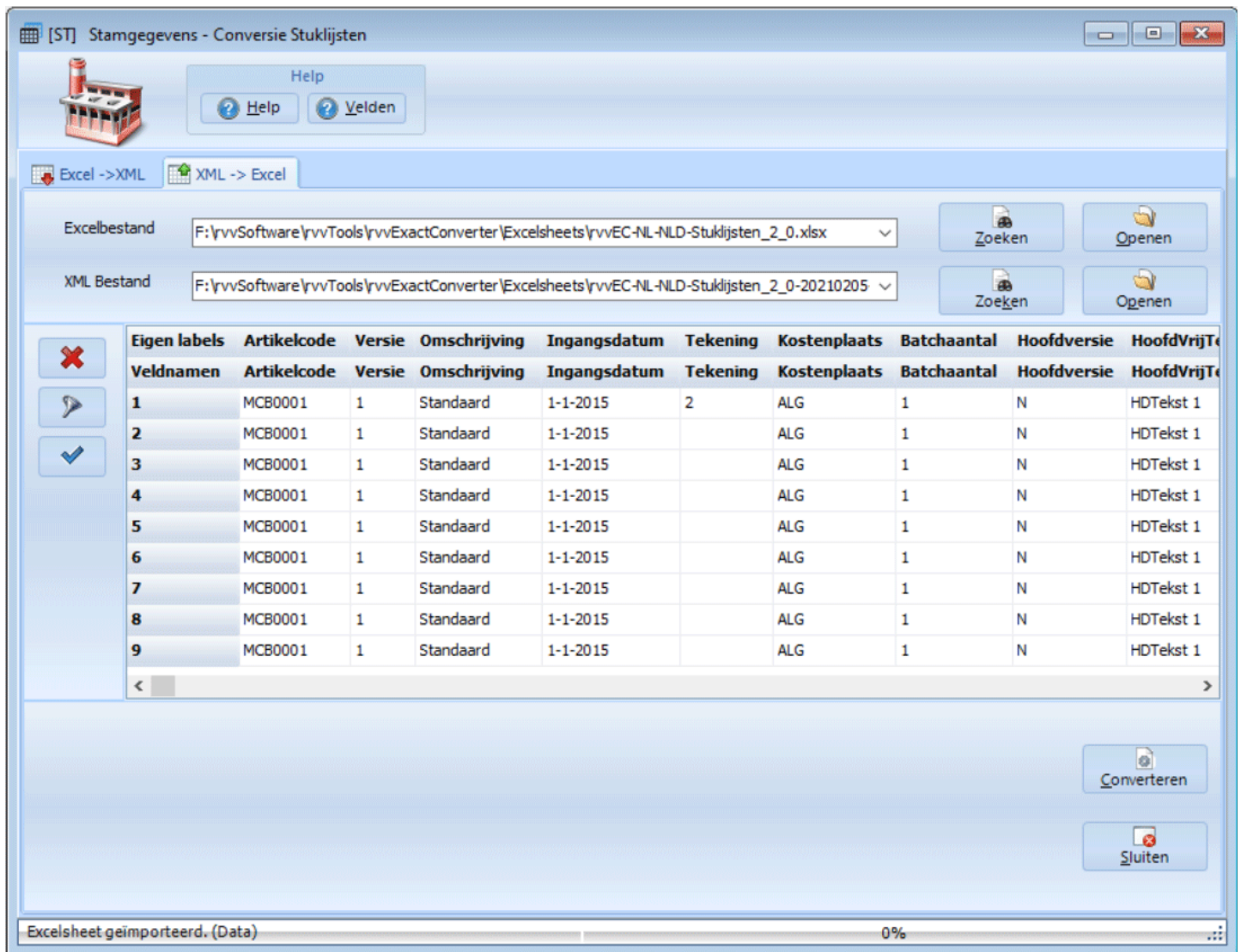

Buttons

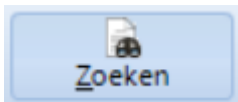

Zoeken

Hiermee kunt u naar het bestand zoeken.

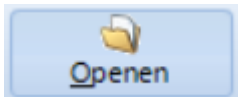

Openen

Als de bestandsnaam al ingevuld is en de data moet geactualiseerd worden, kies dan voor [Openen] in plaats van [Zoeken]

Verwijder regels.

Hiermee wordt een gevuld Excelbestand leeggemaakt.

Filter

Hiermee is het mogelijk om een filter te gebruiken.

Er komt een pop-up scherm op om een filter in te stellen:

Filter

Kolom	Filter operator	Waarde	Case
<input type="text"/>	<input type="text"/>	Selecteer eerst een kolo	<input type="checkbox"/> <input type="button" value="+"/> <input type="button" value="x"/>

Kolom filter

Hiermee is het eenvoudig om per kolom filters in te stellen.
In de eerste regels komen buttons om filters aan te leggen.

<input type="button" value="X"/>	Eigen labels	Artikelco	Omschrijving	<input type="button" value="X"/>	Zoekco	Ty	Sta	<input checked="" type="checkbox"/> Begindata	<input type="button" value="X"/>	Eenheid
<input type="button" value="X"/>	Veldnamen	Artikelcode	Omschrijving	<input type="button" value="X"/>	Zoekco	Type	Stat		<input type="button" value="X"/>	
<input type="button" value="X"/>	1	V204A	Actief	<input type="button" value="X"/>	V204A	S	A	<input checked="" type="checkbox"/> A	<input type="button" value="X"/>	
<input type="button" value="X"/>	2	V204	Geblokkeerd	<input type="button" value="X"/>	V204	S	G	<input checked="" type="checkbox"/> G	<input type="button" value="X"/>	
<input checked="" type="button" value="✓"/>	6	V204-STANDA	Standaard	<input type="button" value="X"/>	V204-STAND	S	A	<input type="checkbox"/> N	<input type="button" value="X"/>	
	7	V2041-ARB	Arbeidsuur	<input type="button" value="X"/>	V2041-ARB	L	A	<input type="checkbox"/> T	<input type="button" value="X"/>	
	8	V2041-MACH	Machine uur	<input type="button" value="X"/>	V2041-MAC	M	A	<input type="checkbox"/> V	<input type="button" value="X"/>	

Converteren

De Excelsheet <naam Excelbestand> wordt gevuld met de data.

Sluiten

Hiermee kunt u het programma afsluiten.

Menu : [Stamgegevens](#) : **4.2.7. Programma Artikel variant**

Met het onderdeel "Artikel variant" kunt de artikel varianten converteren.

[SV] Stamgegevens - Conversie Artikel varianten

Help
? Help ? Velden

1 Excel -> XML 2 XML -> Excel

Bestandsnaam Zoeken
Gewijzigd door: Microsoft Corporation - 20220713 12:28:12 Openen

Eigen labels	HoofdArtikelcode	OnderdeelType	OnderdeelArtikel	OnderdeelAantal
Veldnamen	HoofdArtikelcode	OnderdeelType	OnderdeelArtikel	OnderdeelAantal
1	A	100	O1	1
2	A	100	O2	2
3	B	100	O1	4
4	B	200	O2	3
5	B	300	O3	2
6	C	300	O1	10
7	C	300	O2	11

Aantal regels exporteren /
 Splitsen in #regels (0=niet)

Exportbestand
☒ [Bronmap] ☐ + [Bronbestand]
☐ [Standaard exportmap] ☐ + [Datum en tijd]
☐ [Programmamap]

Converteren
Sluiten

Excelsheet geïmporteerd. (Data)

Buttons

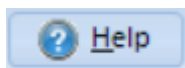

Help

De helpteksten van dit onderdeel worden getoond.

Velden

De veldnamen worden weergegeven.

Dit programma onderdeel bestaat uit twee tabbladen:

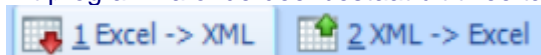

1 Excel -> XML Converteren van Excelsheet naar Exact Globe XML bestand.

2 XML -> Excel Converteren van Exact Globe XML bestand naar Excelsheet. Alleen zichtbaar met licentie "Zilver".

Opmerking(en)

-

Versiebeheer

Versie	Excelversie
2.8.0.0	Eerste versie

Menu : [Stamgegevens](#) : [Programma Artikel variant](#) : 4.2.7.1. Programma Artikel variant Excel

1 Excel -> XML

Converteren van Excelsheet naar Exact Globe XML bestand.

Eigen labels	HoofdArtikelcode	OnderdeelType	OnderdeelArtikel	OnderdeelAantal
1	A	100	O1	1
2	A	100	O2	2
3	B	100	O1	4
4	B	200	O2	3
5	B	300	O3	2
6	C	300	O1	10
7	C	300	O2	11

Buttons

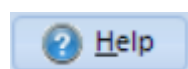

[Help](#)
De helpteksten van dit onderdeel worden getoond.

[Velden](#)
De [veldnamen](#) worden weergegeven.

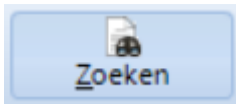

Zoeken

Hiermee kunt u naar het bestand zoeken.

Na het zoeken wordt het bestand getoond in het grid

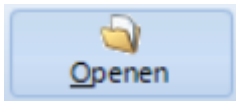

Openen

Als u het programma voor de tweede keer start, dan wordt de naam van het vorige bestand weergegeven.

U hoeft dan niet meer te zoeken maar alleen het bestand te openen.

Excel koppeling blok

Zoek een geopend Excelsheet

Nu kan je kiezen uit alle geopende Excelsheets:

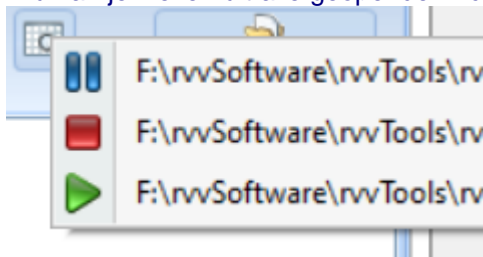

Betekenis symbolen:

	Excelsheet is binnen laatste 5 minuten aangepast
	Excelsheet is tussen 5 en 10 minuten geleden aangepast
	Excelsheet is meer dan 10 minuten geleden aangepast

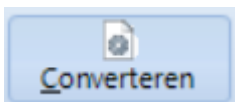

Converteren

Hiermee wordt het bestand geconverteerd.

Dit gaat in 3 stappen.

1. Controle naar de kolommen.
2. Controle of de verplichte kolommen aanwezig zijn
3. Conversie van de data.

De button [Converteren] kan drie modi hebben

- Alleen XML Export
- XML Importer starten
- XML Importer uitvoeren

Bij de [Instellingen \ XML Importer](#) kan de modus geselecteerd worden.

Alleen XML Export

Er wordt alleen een XML bestand aangemaakt.

XML Importer starten

Er wordt een XML bestand aangemaakt

Het importprogramma wordt gestart en getoond.
Het programma wacht tot uitvoeren.
Voordeel van deze methode is dat je een foutverslag kan opvragen na het importeren.

XML Importer uitvoeren

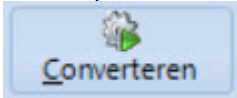

Er wordt een XML bestand aangemaakt
Het importprogramma wordt op de achtergrond gestart en direct uitgevoerd.
Nadeel van deze methode is dat je een foutverslag niet direct kan opvragen

Voordat het importprogramma wordt gestart kan je eerst één of meerdere administraties kiezen

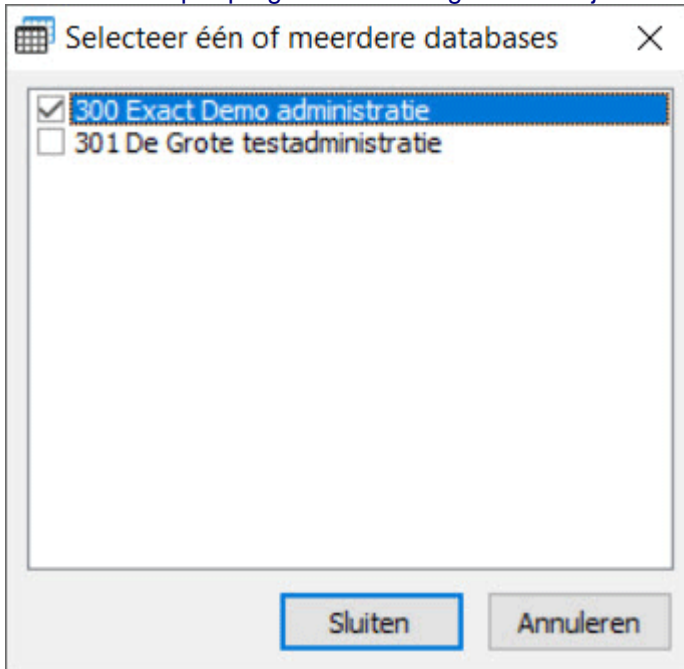

Kies één of meerder administraties.
Indien er geen administratie wordt gekozen dan wordt het importprogramma niet gestart. Het XML bestand wordt wel aangemaakt in de opgegeven map.

Sluiten

Hiermee kunt u het programma afsluiten

Tabel

In de tabel kunnen één of meerdere regels worden geselecteerd voor conversie. Standaard is alles geselecteerd.

Verwijder selectie

Hiermee wordt de selectie van regels in de tabel verwijderd. Alle regels zijn nu geselecteerd.
Deze button is alleen zichtbaar als er een selectie is van één of meerdere regels.

Zoekscherm aan of uit

Het zoekscherm wordt wel of niet getoond.

Hiermee kan je zoeken naar een waarde in de tabel.

Velden

Bestandsnaam

Excelsheet met gegevens.

Aantal regels exporteren

Hiermee kunt u aangeven hoeveel regels het programma moet converteren.

Bij het testen kan het handig zijn om eerst 1 regel te converteren en als alles naar wens is ingevuld, dan dat alle regels wordt geconverteerd.

Splitsen in #regels

Bij grote bestanden kan het handig zijn om meerdere .xml bestanden aan te maken. Mocht er een fout zijn dan hoeft niet alles opnieuw geconverteerd te worden.

[Bronmap]

Vink dit aan als het geconverteerde bestand geplaatst moet worden in dezelfde map als het bronbestand.

[Standaard exportmap]

Vink dit aan als het geconverteerde bestand geplaatst moet worden in de standaard exportmap, opgegeven bij de instellingen.

[Programmamap]

Vink dit aan als het geconverteerde bestand geplaatst moet worden in dezelfde map als het programma rvvExactConverter.

+ [Bronbestand]

Als dit veld is aangevinkt dan krijgt het *.xml bestand dezelfde bestandsnaam als het bronbestand.

Als dit veld is uitgevinkt dan krijgt het *.xml bestand de naam rvvEC-Activa.

+ [Datum en tijd]

Naast de bestandsnaam kunt u ook de datum toevoegen aan de naam van het exportbestand.

Bijvoorbeeld: rvvEC-ArtikelVariant-2022080731-142151.xml

Importeren in Exact Globe

Het .xml bestand kunt u in Exact Globe importeren via het menu: XML \ Logistiek import \ Artikelen.

Opmerking(en)

-

Menu : [Stamgegevens](#) : [Programma Artikel variant](#) : **4.2.7.2. Programma Artikel variant XML**

2 XML -> Excel

Converteren van Exact Globe XML bestand naar Excelsheet. Alleen zichtbaar met licentie "Zilver".

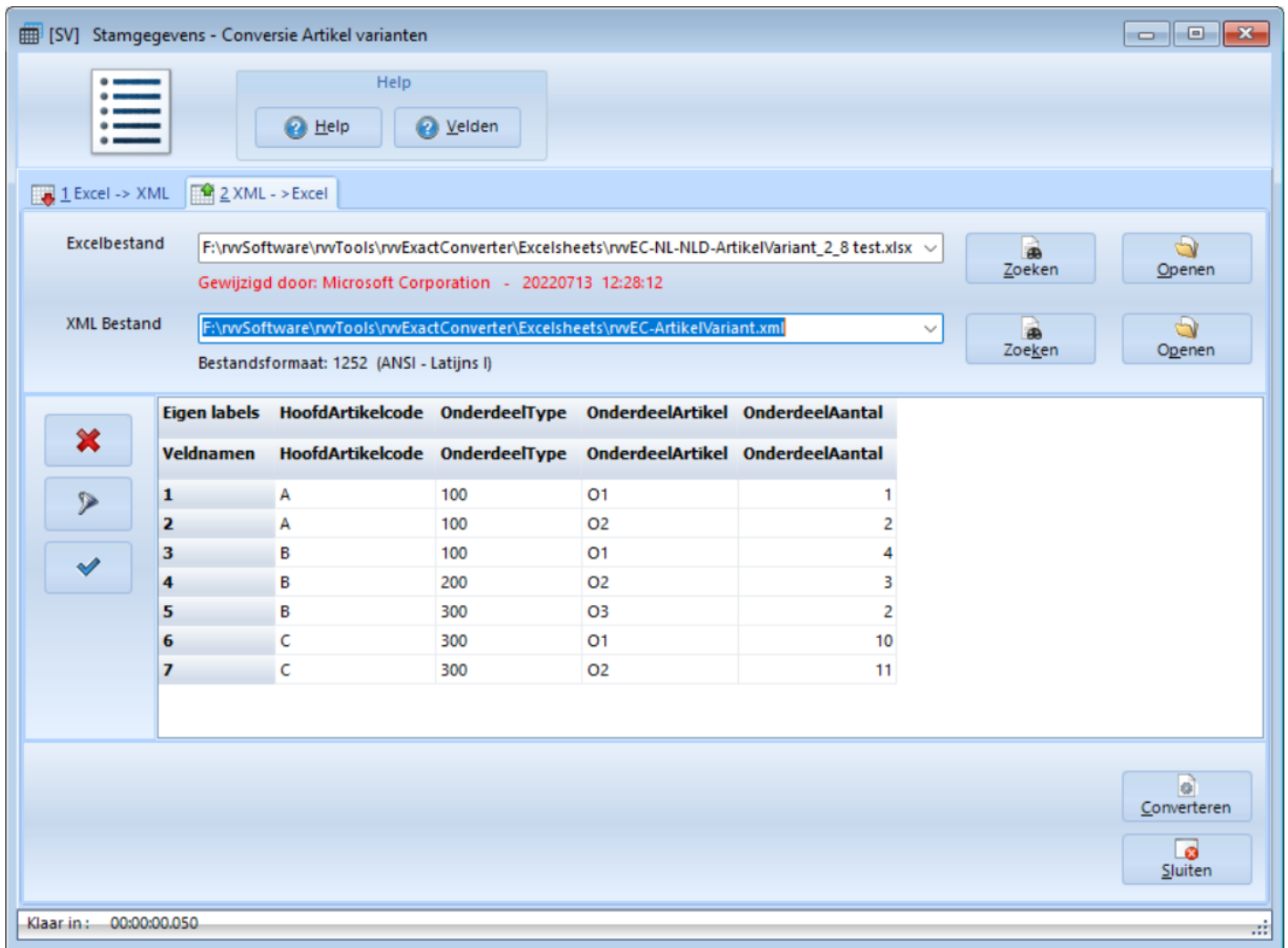

Buttons

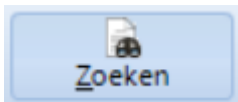

Zoeken

Hiermee kunt u naar het bestand zoeken.

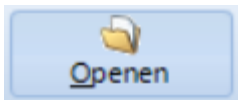

Openen

Als de bestandsnaam al ingevuld is en de data moet geactualiseerd worden, kies dan voor [Openen] in plaats van [Zoeken]

Verwijder regels.

Hiermee wordt een gevuld Excelbestand leeggemaakt.

Filter

Hiermee is het mogelijk om een filter te gebruiken.

Er komt een pop-up scherm op om een filter in te stellen:

Kolom filter

Hiermee is het eenvoudig om per kolom filters in te stellen.
In de eerste regels komen buttons om filters aan te leggen.

Eigen labels	Artikelcode	Omschrijving	Zoekcode	Ty	Sta	Begindatum	Eenheid
1	V204A	Actief	V204A	S	A		
2	V204B	Geblokkeerd	V204	S	G		
6	V204-STANDA	Standaard	V204-STAND	S	A		
7	V2041-ARB	Arbeidsuur	V2041-ARB	L	A		
8	V2041-MACH	Machine uur	V2041-MAC	M	A		

Converteren

De Excelsheet <naam Excelbestand> wordt gevuld met de data.

Sluiten

Hiermee kunt u het programma afsluiten.

Menu : Stamgegevens : 4.2.8. Programma Grootboekrekeningen

Met het onderdeel "Grootboekrekeningen" kunt de de grootboekrekeningen converteren.

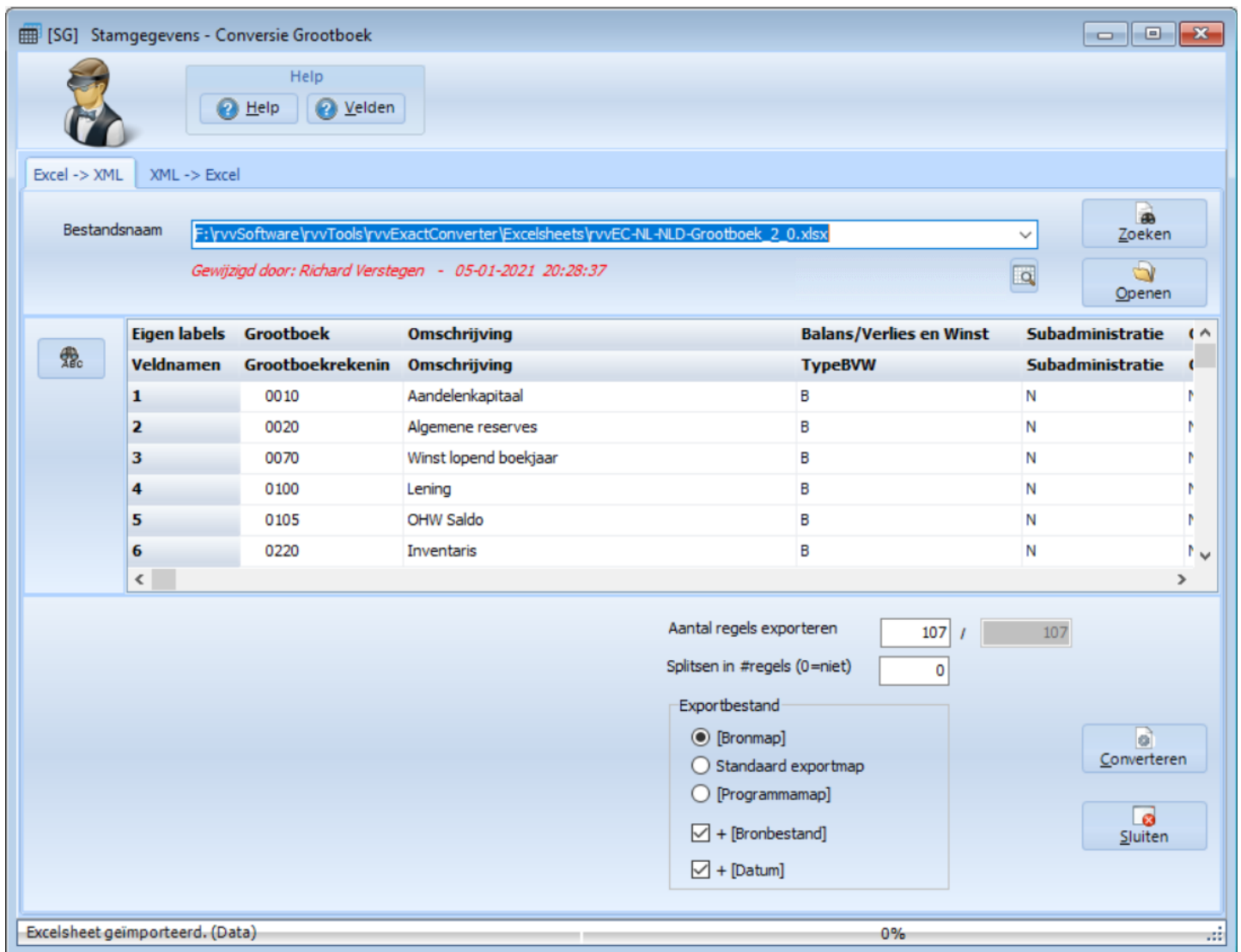

Buttons

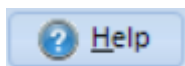

[Help](#)

De helpteksten van dit onderdeel worden getoond.

[Velden](#)

De [veldnamen](#) worden weergegeven.

Dit programma onderdeel bestaat uit twee tabbladen:

[1 Excel -> XML](#) Converteren van Excelsheet naar Exact Globe XML bestand.

[2 XML -> Excel](#) Converteren van Exact Globe XML bestand naar Excelsheet. Alleen zichtbaar met licentie "Zilver".

Opmerking(en)

-

Versiebeheer

Versie	Excelversie
2.0.0.0	Programma bestaat nu uit twee tabbladen: <ul style="list-style-type: none">▪ Excel -> XML▪ XML -> Excel
1.11.3	Het is nu ook mogelijk om andere typen te converteren A= Activa, S= Kas, B=Bank, G=Voorraad
1.10.0.0	Veld notitie is toegevoegd.
1.1.0.0	De omschrijving kan nu ook in taal 1, 2, 3, 4 en/of 5 worden ingevoerd.
1.0.0.0	Eerste versie

Menu : [Stamgegevens](#) : [Programma Grootboekrekeningen](#) : 4.2.8.1. Programma Grootboekrekeningen Excel

1 Excel -> XML

Converteren van Excelsheet naar Exact Globe XML bestand.

[SG] Stamgegevens - Conversie Grootboek

Help
? Help ? Velden

Excel -> XML XML -> Excel

Bestandsnaam Zoeken

Gewijzigd door: Richard Verstegen - 05-01-2021 20:28:37 Openen

Eigen labels	Grootboek	Omschrijving	Balans/Verlies en Winst	Subadministratie
Veldnamen	Grootboekrekenin	Omschrijving	TypeBVW	Subadministratie
1	0010	Aandelenkapitaal	B	N
2	0020	Algemene reserves	B	N
3	0070	Winst lopend boekjaar	B	N
4	0100	Lening	B	N
5	0105	OHW Saldo	B	N
6	0220	Inventaris	B	N

Aantal regels exporteren /

Spliten in #regels (0=niet)

Exportbestand

☒ [Bronmap]
☐ Standaard exportmap
☐ [Programmamap]

☒ + [Bronbestand]
☒ + [Datum]

Converteren
Sluiten

Excelsheet geïmporteerd. (Data) 0%

Buttons

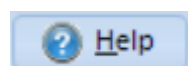

Help

De helpteksten van dit onderdeel worden getoond.

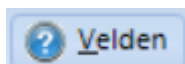

Velden

De [veldnamen](#) worden weergegeven.

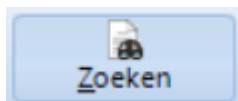

Zoeken

Hiermee kunt u naar het bestand zoeken.

Na het zoeken wordt het bestand getoond in het grid

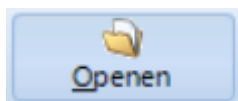

Openen

Als u het programma voor de tweede keer start, dan wordt de naam van het vorige bestand weergegeven.

U hoeft dan niet meer te zoeken maar alleen het bestand te openen.

Excel koppeling blok

Zoek een geopend Excelsheet

Nu kan je kiezen uit alle geopende Excelsheets:

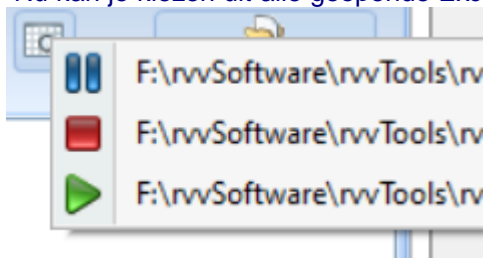

Betekenis symbolen:

	Excelsheet is binnen laatste 5 minuten aangepast
	Excelsheet is tussen 5 en 10 minuten geleden aangepast
	Excelsheet is meer dan 10 minuten geleden aangepast

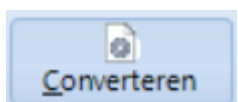

Converteren

Hiermee wordt het bestand geconverteerd.

Dit gaat in 3 stappen.

1. Controle naar de kolommen.
2. Controle of de verplichte kolommen aanwezig zijn
3. Conversie van de data.

De button [Converteren] kan drie modi hebben

- Alleen XML Export
- XML Importer starten
- XML Importer uitvoeren

Bij de [Instellingen \ XML Importer](#) kan de modus geselecteerd worden.

Alleen XML Export

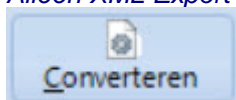

Er wordt alleen een XML bestand aangemaakt.

XML Importer starten

Er wordt een XML bestand aangemaakt
Het importprogramma wordt gestart en getoond.

Het programma wacht tot uitvoeren.

Voordeel van deze methode is dat je een foutverslag kan opvragen na het importeren.

XML Importer uitvoeren

Er wordt een XML bestand aangemaakt

Het importprogramma wordt op de achtergrond gestart en direct uitgevoerd.

Nadeel van deze methode is dat je een foutverslag niet direct kan opvragen

Voordat het importprogramma wordt gestart kan je eerst één of meerdere administraties kiezen

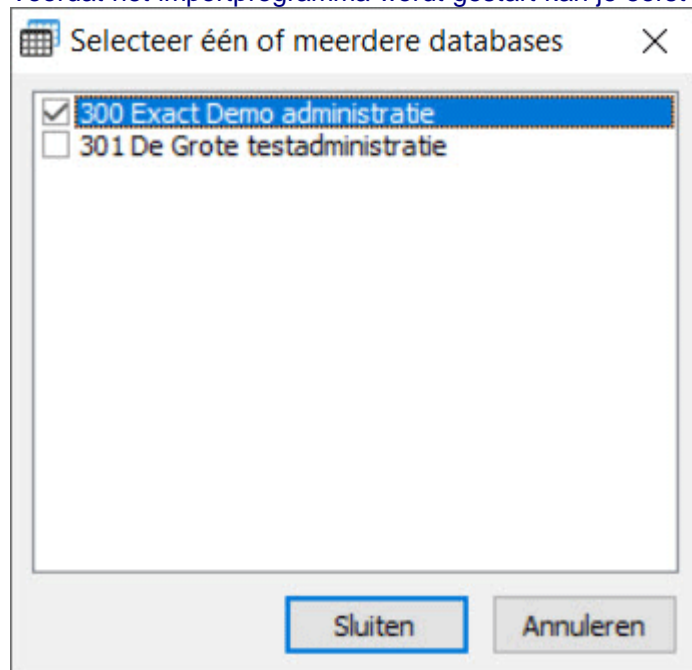

Kies één of meerder administraties.

Indien er geen administratie wordt gekozen dan wordt het importprogramma niet gestart. Het XML bestand wordt wel aangemaakt in de opgegeven map.

Sluiten

Hiermee kunt u het programma afsluiten

Tabel

In de tabel kunnen één of meerdere regels worden geselecteerd voor conversie. Standaard is alles geselecteerd.

Verwijder selectie

Hiermee wordt de selectie van regels in de tabel verwijderd. Alle regels zijn nu geselecteerd.

Deze button is alleen zichtbaar als er een selectie is van één of meerdere regels.

Zoekscherm aan of uit

Het zoekscherm wordt wel of niet getoond.

Hiermee kan je zoeken naar een waarde in de tabel.

Velden

Bestandsnaam

Excelsheet met gegevens.

Aantal regels exporteren

Hiermee kunt u aangeven hoeveel regels het programma moet converteren.

Bij het testen kan het handig zijn om eerst 1 regel te converteren en als alles naar wens is ingevuld, dan dat alle regels wordt geconverteerd.

Splitsen in #regels

Bij grote bestanden kan het handig zijn om meerdere .xml bestanden aan te maken. Mocht er een fout zijn dan hoeft niet alles opnieuw geconverteerd te worden.

[Bronmap]

Vink dit aan als het geconverteerde bestand geplaatst moet worden in dezelfde map als het bronbestand.

[Standaard exportmap]

Vink dit aan als het geconverteerde bestand geplaatst moet worden in de standaard exportmap, opgegeven bij de instellingen.

[Programmamap]

Vink dit aan als het geconverteerde bestand geplaatst moet worden in dezelfde map als het programma rvvExactConverter.

+ [Bronbestand]

Als dit veld is aangevinkt dan krijgt het *.xml bestand dezelfde bestandsnaam als het bronbestand.

Als dit veld is uit gevinkt dan krijgt het *.xml bestand de naam rvvEC-Activa.

+ [Datum en tijd]

Naast de bestandsnaam kunt u ook de datum toevoegen aan de naam van het exportbestand.

Bijvoorbeeld: rvvEC-Grootboek-20150401-172230.xml

Importeren in Exact Globe

Het .xml bestand kunt u in Exact Globe importeren via het menu: XML \ Financiële import \ Grootboekrekeningen.

Opmerking(en)

-

2 XML -> Excel

Converteren van Exact Globe XML bestand naar Excelsheet. Alleen zichtbaar met licentie "Zilver".

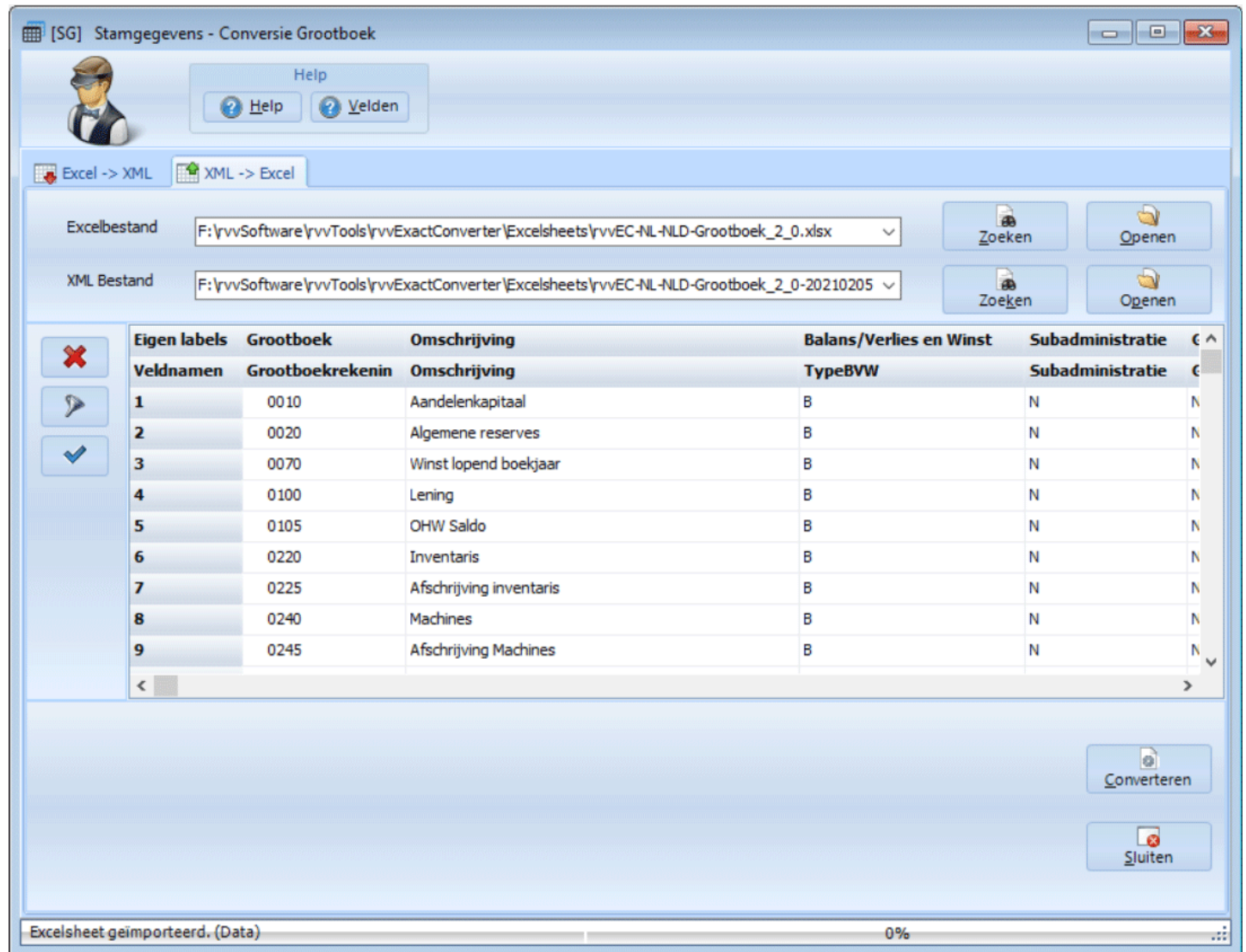

Buttons

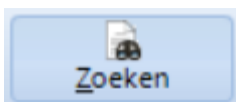

Zoeken

Hiermee kunt u naar het bestand zoeken.

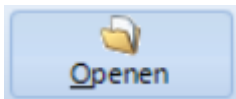

Openen

Als de bestandsnaam al ingevuld is en de data moet geactualiseerd worden, kies dan voor [Openen] in plaats van [Zoeken]

Verwijder regels.

Hiermee wordt een gevuld Excelbestand leeggemaakt.

Filter

Hiermee is het mogelijk om een filter te gebruiken.

Er komt een pop-up scherm op om een filter in te stellen:

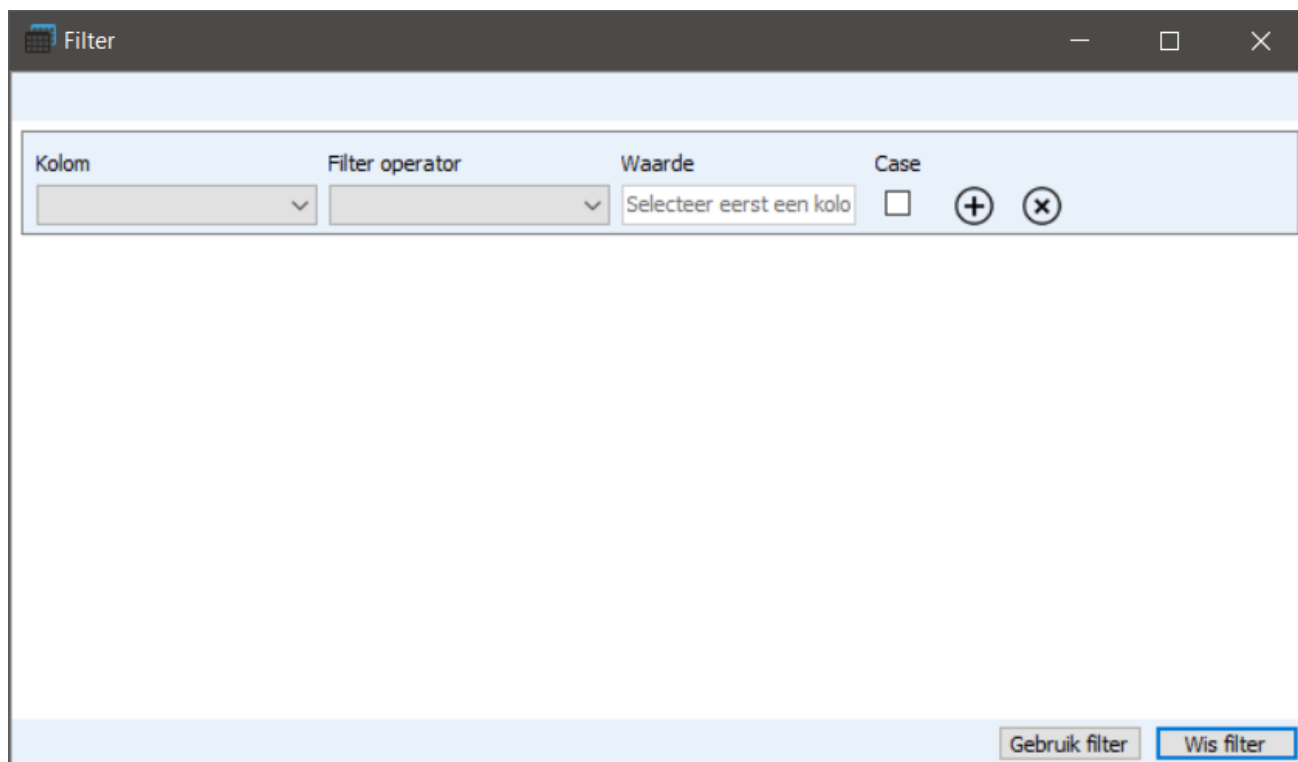

Kolom filter

Hiermee is het eenvoudig om per kolom filters in te stellen.

In de eerste regels komen buttons om filters aan te leggen.

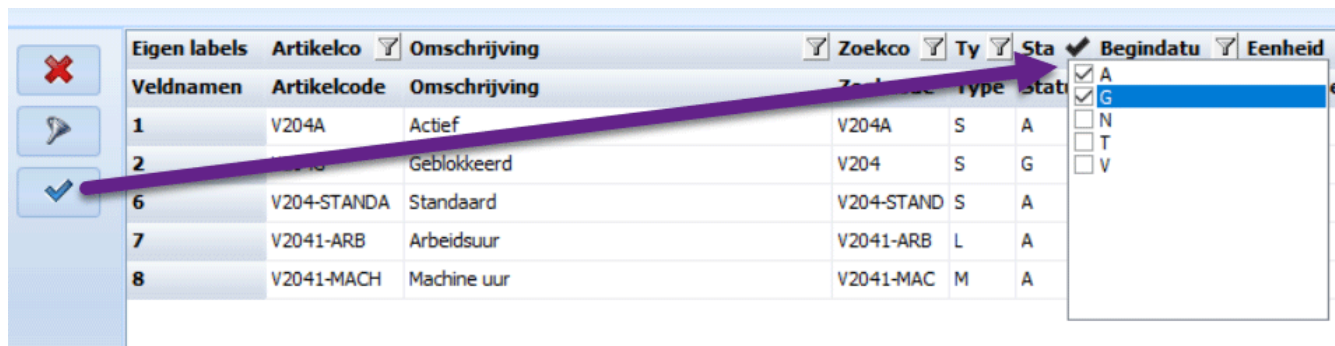

Eigen labels	Artikelco	Omschrijving	Zoekco	Ty	Sta	Begindata	Eenheid
1	V204A	Actief	V204A	S	A		
2	V204	Geblokkeerd	V204	S	G		
6	V204-STANDA	Standaard	V204-STAND	S	A		
7	V2041-ARB	Arbeidsuur	V2041-ARB	L	A		
8	V2041-MACH	Machine uur	V2041-MAC	M	A		

Converteren

De Excelsheet <naam Excelbestand> wordt gevuld met de data.

Sluiten

Hiermee kunt u het programma afsluiten.

Met het onderdeel "Medewerkers" kunt u de medewerkers converteren.

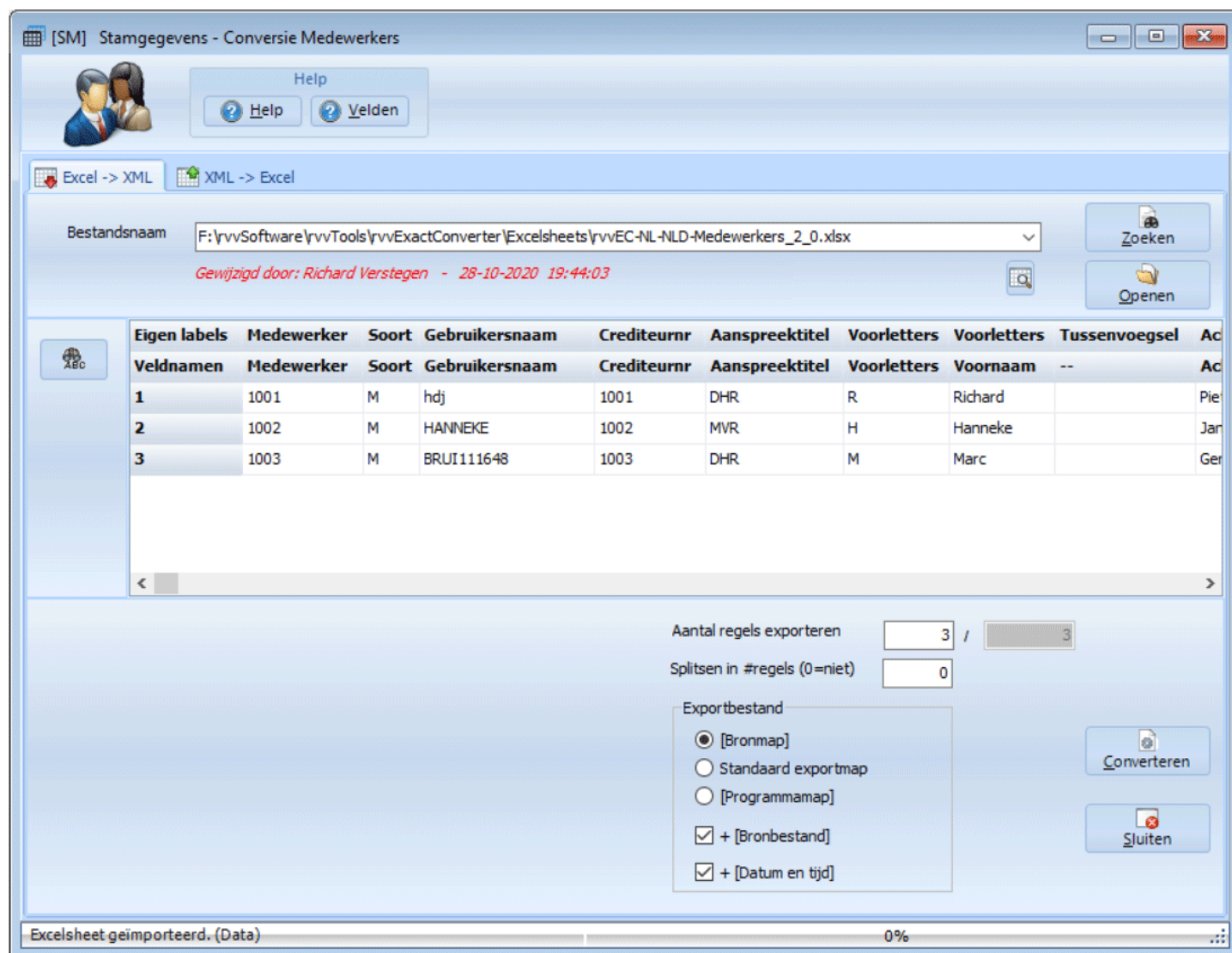

Buttons

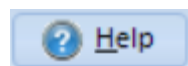

[Help](#)

De helpteksten van dit onderdeel worden getoond.

[Velden](#)

De [veldnamen](#) worden weergegeven.

Dit programma onderdeel bestaat uit twee tabbladen:

[1 Excel -> XML](#) Converteren van Excelsheet naar Exact Globe XML bestand.

[2 XML -> Excel](#) Converteren van Exact Globe XML bestand naar Excelsheet. Alleen zichtbaar met licentie "Zilver".

Opmerking(en)

-

Versiebeheer

Versie	Excelversie
2.3.0.0	Indien vrije velden geen waarden hebben, worden nu geen xml tags voor vrije velden aangemaakt.
2.0.0.0	Programma bestaat nu uit twee tabbladen: <ul style="list-style-type: none">▪ Excel -> XML▪ XML -> Excel
1.15.0.0	Er is nu een controle of de afbeelding ook bestaat. Indien een afbeelding niet bestaat wordt er een waarschuwing gegeven. Maximaal 30 afbeeldingen met worden getoond.
1.14.0.0	Er zijn velden toegevoegd: <ul style="list-style-type: none">▪ Functie naam▪ Functie niveau▪ Herziene begindatum▪ Toegangsrechten
1.12.0.0	Veld Afbeelding toegevoegd. Nu kan je ook foto's van medewerkers importeren.
1.1.0.0	Het rooster per medewerker kan worden ingegeven.
1.0.0.0	Eerste versie

[Menu](#) : [Stamgegevens](#) : [Programma Medewerkers](#) : **4.2.9.1. Programma Medewerkers Excel**

1 Excel -> XML

Converteren van Excelsheet naar Exact Globe XML bestand.

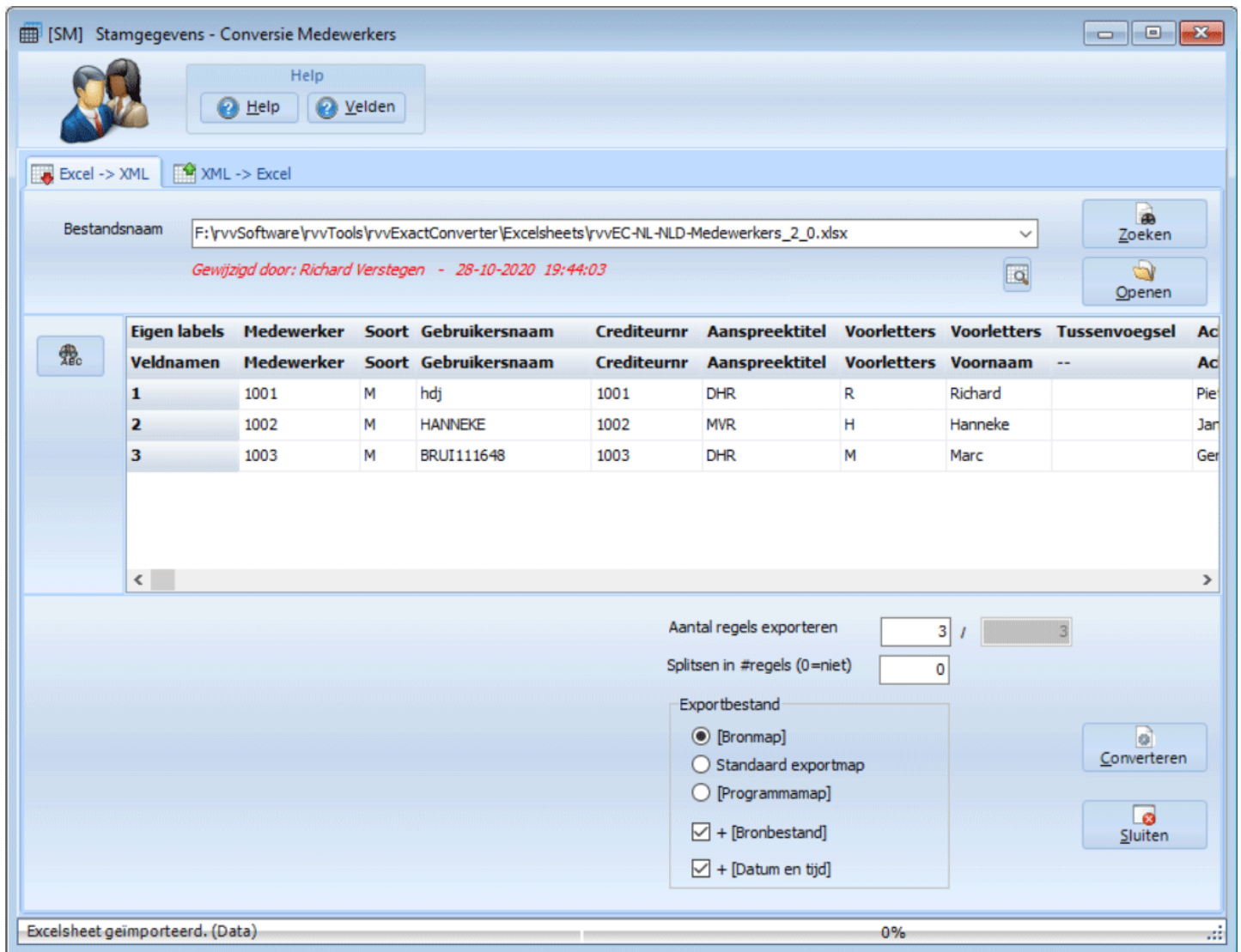

Buttons

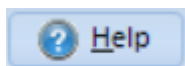

Help

De helpteksten van dit onderdeel worden getoond.

Velden

De veldnamen worden weergegeven.

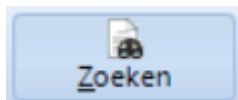

Zoeken

Hiermee kunt u naar het bestand zoeken.
Na het zoeken wordt het bestand getoond in het grid

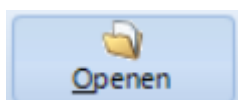

Openen

Als u het programma voor de tweede keer start, dan wordt de naam van het vorige bestand weergegeven.
U hoeft dan niet meer te zoeken maar alleen het bestand te openen.

Excel koppeling blok

Zoek een geopend Excelsheet

Nu kan je kiezen uit alle geopende Excelsheets:

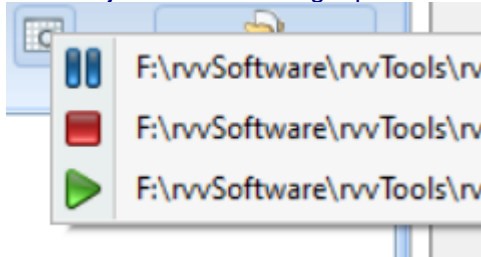

Betekenis symbolen:

	Excelsheet is binnen laatste 5 minuten aangepast
	Excelsheet is tussen 5 en 10 minuten geleden aangepast
	Excelsheet is meer dan 10 minuten geleden aangepast

Converteren

Hiermee wordt het bestand geconverteerd.

Dit gaat in 3 stappen.

1. Controle naar de kolommen.
2. Controle of de verplichte kolommen aanwezig zijn
3. Conversie van de data.

De button [Converteren] kan drie modi hebben

- Alleen XML Export
- XML Importer starten
- XML Importer uitvoeren

Bij de [Instellingen \ XML Importer](#) kan de modus geselecteerd worden.

Alleen XML Export

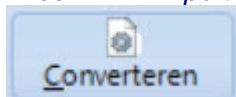

Er wordt alleen een XML bestand aangemaakt.

XML Importer starten

Er wordt een XML bestand aangemaakt

Het importprogramma wordt gestart en getoond.

Het programma wacht tot uitvoeren.

Voordeel van deze methode is dat je een foutverslag kan opvragenna het importeren.

XML Importer uitvoeren

Er wordt een XML bestand aangemaakt

Het importprogramma wordt op de achtergrond gestart en direct uitgevoerd.

Nadeel van deze methode is dat je een foutverslag niet direct kan opvragen

Voordat het importprogramma wordt gestart kan je eerst één of meerdere administraties kiezen

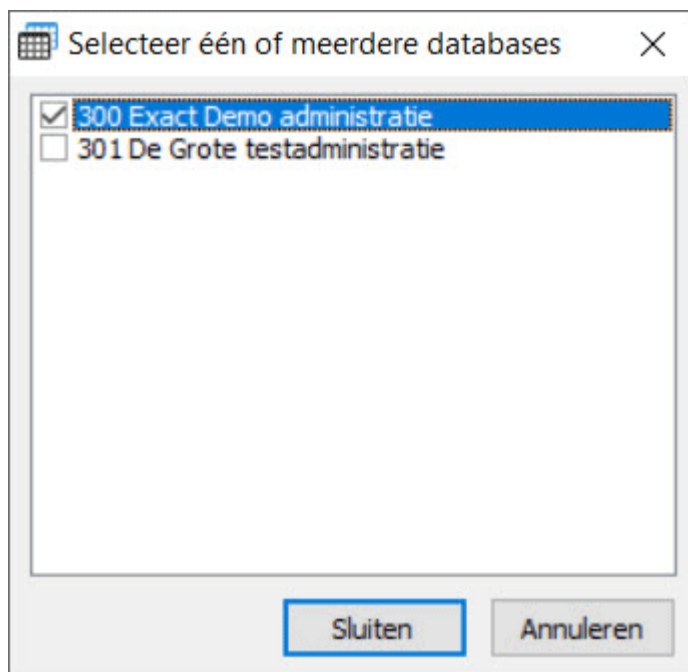

Kies één of meerder administraties.

Indien er geen administratie wordt gekozen dan wordt het importprogramma niet gestart. Het XML bestand wordt wel aangemaakt in de opgegeven map.

Sluiten

Hiermee kunt u het programma afsluiten

Tabel

In de tabel kunnen één of meerdere regels worden geselecteerd voor conversie. Standaard is alles geselecteerd.

Verwijder selectie

Hiermee wordt de selectie van regels in de tabel verwijderd. Alle regels zijn nu geselecteerd. Deze button is alleen zichtbaar als er een selectie is van één of meerdere regels.

Zoekscherm aan of uit

Het zoekscherm wordt wel of niet getoond.

Hiermee kan je zoeken naar een waarde in de tabel.

Velden

Bestandsnaam

Bestandsnaam

Excelsheet met gegevens.

Aantal regels exporteren

Hiermee kunt u aangeven hoeveel regels het programma moet converteren.

Bij het testen kan het handig zijn om eerst 1 regel te converteren en als alles naar wens is ingevuld, dan dat alle

regels wordt geconverteerd.

Splitsen in #regels

Bij grote bestanden kan het handig zijn om meerdere .xml bestanden aan te maken. Mocht er een fout zijn dan hoeft niet alles opnieuw geconverteerd te worden.

[Bronmap]

Vink dit aan als het geconverteerde bestand geplaatst moet worden in dezelfde map als het bronbestand.

[Standaard exportmap]

Vink dit aan als het geconverteerde bestand geplaatst moet worden in de standaard exportmap, opgegeven bij de instellingen.

[Programmamap]

Vink dit aan als het geconverteerde bestand geplaatst moet worden in dezelfde map als het programma rvvExactConverter.

+ [Bronbestand]

Als dit veld is aangevinkt dan krijgt het *.xml bestand dezelfde bestandsnaam als het bronbestand.

Als dit veld is uit gevinkt dan krijgt het *.xml bestand de naam rvvEC-Activa.

+ [Datum en tijd]

Naast de bestandsnaam kunt u ook de datum toevoegen aan de naam van het exportbestand.

Bijvoorbeeld: rvvEC-Medewerkers-20150401-172230.xml

Importeren in Exact Globe

Het .xml bestand kunt u in Exact Globe importeren via het menu: XML \ Logistiek import \ Artikelen.

Opmerking(en)

-

Menu : [Stamgegevens](#) : [Programma Medewerkers](#) : **4.2.9.2. Programma Medewerkers XML**

2 XML -> Excel

Converteren van Exact Globe XML bestand naar Excelsheet. Alleen zichtbaar met licentie "Zilver".

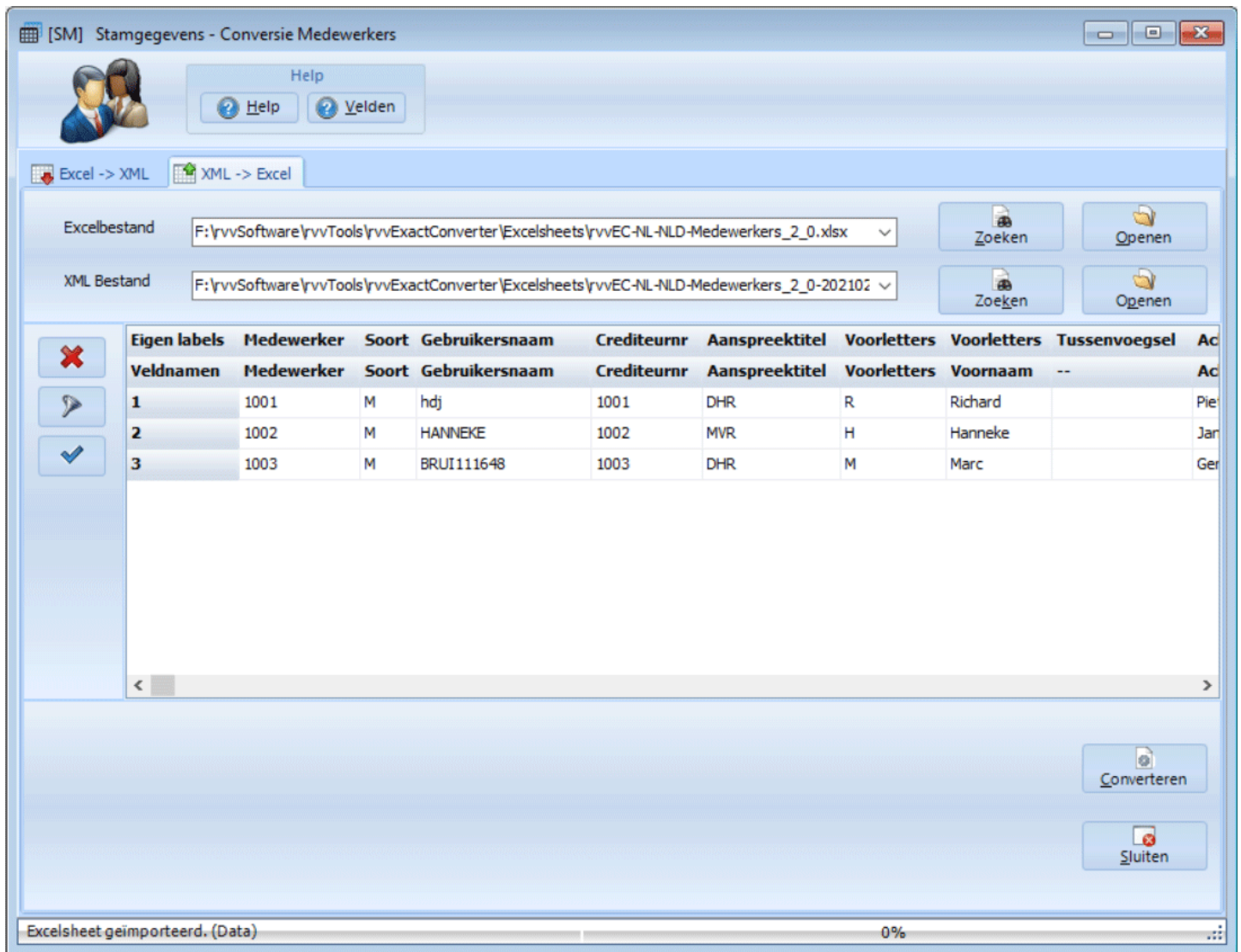

Buttons

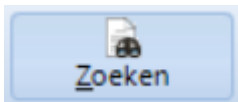

Zoeken

Hiermee kunt u naar het bestand zoeken.

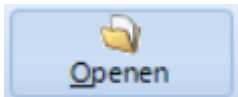

Openen

Als de bestandsnaam al ingevuld is en de data moet geactualiseerd worden, kies dan voor [Openen] in plaats van [Zoeken]

Verwijder regels.

Hiermee wordt een gevuld Excelbestand leeggemaakt.

Filter

Hiermee is het mogelijk om een filter te gebruiken.

Er komt een pop-up scherm op om een filter in te stellen:

Filter

Kolom	Filter operator	Waarde	Case
<input type="text"/>	<input type="text"/>	Selecteer eerst een kolo	<input type="checkbox"/> <input type="button" value="+"/> <input type="button" value="x"/>

Voorbeeld: Soort = Medewerker

Filter

Kolom	Filter operator	Waarde
Soort	Gelijk	M

Kolom filter

Hiermee is het eenvoudig om per kolom filters in te stellen.
In de eerste regels komen buttons om filters aan te leggen.

<input type="button" value="x"/>	Eigen labels	Artikelco	Omschrijving	<input type="button" value="x"/>	Zoekco	Ty	Sta	<input checked="" type="checkbox"/>	Begindata	<input type="button" value="x"/>	Eenheid
<input type="button" value="x"/>	Veldnamen	Artikelcode	Omschrijving	<input type="button" value="x"/>	Zoekcode	Type	Status	<input checked="" type="checkbox"/>		<input type="button" value="x"/>	
<input type="button" value="x"/>	1	V204A	Actief	<input type="button" value="x"/>	V204A	S	A	<input checked="" type="checkbox"/>	A	<input type="button" value="x"/>	
<input type="button" value="x"/>	2	V204	Geblokkeerd	<input type="button" value="x"/>	V204	S	G	<input type="checkbox"/>	N	<input type="button" value="x"/>	
<input type="button" value="x"/>	6	V204-STANDA	Standaard	<input type="button" value="x"/>	V204-STAND	S	A	<input type="checkbox"/>	T	<input type="button" value="x"/>	
<input type="button" value="x"/>	7	V2041-ARB	Arbeidsuur	<input type="button" value="x"/>	V2041-ARB	L	A	<input type="checkbox"/>	V	<input type="button" value="x"/>	
<input type="button" value="x"/>	8	V2041-MACH	Machine uur	<input type="button" value="x"/>	V2041-MAC	M	A	<input type="checkbox"/>		<input type="button" value="x"/>	

Converteren

De Excelsheet <naam Excelbestand> wordt gevuld met de data.

Sluiten

Hiermee kunt u het programma afsluiten.

Menu : Stamgegevens : 4.2.10. Programma Projecten

Met het onderdeel "Projecten" kunt u de projecten converteren.

[SP] Stamgegevens - Conversie Projecten

Help
Help Velden

1 Excel -> XML 2 XML -> Excel

Bestandsnaam F:\rvvSoftware\rvvTools\rvvExactConverter\Excel sheets\rvvEC-NL-NLD-Projecten_2_0.xlsx Zoeken

Gewijzigd door: Richard Verstegen - 07-04-2019 12:09:03 Openen

Eigen labels	Project	I/T	Omschrijving	Manager	Manager	A/B/P	Startdatum	Ei
Veldnamen	Projectcode	Type	Omschrijving	Manager	Kostenplaats	Status	Startdatum	Ei
1	20003	T	Installatie - 1 koffiemachine (Zeven Heuvels)	1000	VERKOOP	A	1-1-2014	1-
2	20004	I	Service: 62 (Lantaarn)	1000	SERVICE	A	1-2-2014	1-
3	20008	H	Installatie - 5 machines (Wok around de clock)	1000	VERKOOP	A	1-3-2014	1-
4	20010	F	Service: 64 (Zeven Heuvels)	1000	SERVICE	A	1-4-2014	1-
5	20013		Service: 65 (Zeven Heuvels)	1000	SERVICE	A	1-5-2014	1-
6	20018		Installatie - 15 Machines (DSA)	1000	VERKOOP	A	1-6-2014	1-

Aantal regels exporteren 10 / 10

Splitsen in #regels (0=niet) 0

Exportbestand

- ☒ [Bronmap]
- ☐ Standaard exportmap
- ☐ [Programmamap]
- ☒ + [Bronbestand]
- ☒ + [Datum en tijd]

Converteren

Sluiten

Excel sheet geïmporteerd. (Data) 0%

Buttons

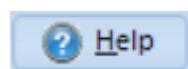

Help

De helpteksten van dit onderdeel worden getoond.

Velden

De veldnamen worden weergegeven.

Dit programma onderdeel bestaat uit twee tabbladen:

- [1 Excel -> XML](#) Converteren van Excelsheet naar Exact Globe XML bestand.
- [2 XML -> Excel](#) Converteren van Exact Globe XML bestand naar Excelsheet. Alleen zichtbaar met licentie "Zilver".

Opmerking(en)

-

Versiebeheer

Versie	Excelversie
2.3.0.0	Indien vrije velden geen waardes hebben, worden nu geen xml tags voor vrije velden aangemaakt.
2.0.0.0	Programma bestaat nu uit twee tabbladen: <ul style="list-style-type: none">▪ Excel -> XML▪ XML -> Excel
1.14.0.0	Er zijn velden toegevoegd: <ul style="list-style-type: none">▪ Percentage Gereed▪ Magazijn
1.0.0.0	Eerste versie

[Menu](#) : [Stamgegevens](#) : [Programma Projecten](#) : **4.2.10.1. Programma Projecten Excel**

1 Excel -> XML

Converteren van Excelsheet naar Exact Globe XML bestand.

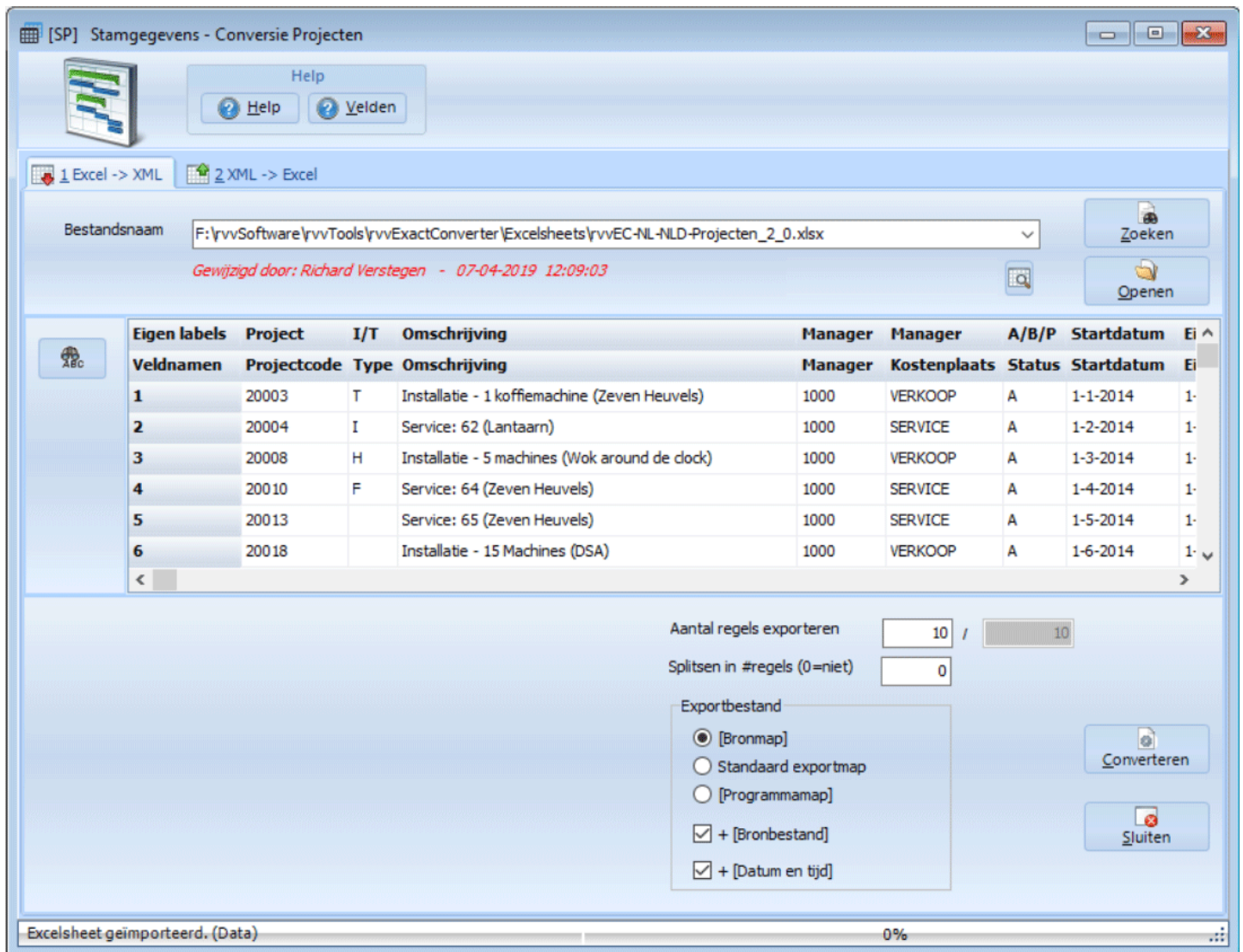

Buttons

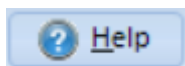

Help

De helpteksten van dit onderdeel worden getoond.

Velden

De veldnamen worden weergegeven.

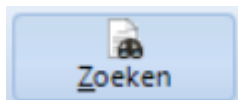

Zoeken

Hiermee kunt u naar het bestand zoeken.
Na het zoeken wordt het bestand getoond in het grid

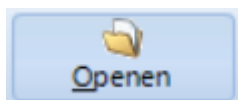

Openen

Als u het programma voor de tweede keer start, dan wordt de naam van het vorige bestand weergegeven.
U hoeft dan niet meer te zoeken maar alleen het bestand te openen.

[Excel koppeling blok](#)

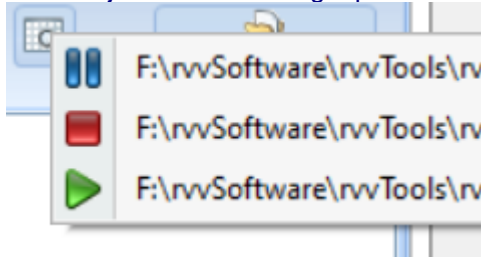

Zoek een geopend Excelsheet

Nu kan je kiezen uit alle geopende Excelsheets:

Betekenis symbolen:

	Excelsheet is binnen laatste 5 minuten aangepast
	Excelsheet is tussen 5 en 10 minuten geleden aangepast
	Excelsheet is meer dan 10 minuten geleden aangepast

Converteren

Hiermee wordt het bestand geconverteerd.

Dit gaat in 3 stappen.

1. Controle naar de kolommen.
2. Controle of de verplichte kolommen aanwezig zijn
3. Conversie van de data.

De button [Converteren] kan drie modi hebben

- Alleen XML Export
- XML Importer starten
- XML Importer uitvoeren

Bij de [Instellingen \ XML Importer](#) kan de modus geselecteerd worden.

Alleen XML Export

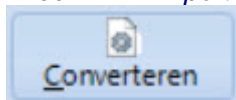

Er wordt alleen een XML bestand aangemaakt.

XML Importer starten

Er wordt een XML bestand aangemaakt

Het importprogramma wordt gestart en getoond.

Het programma wacht tot uitvoeren.

Voordeel van deze methode is dat je een foutverslag kan opvragenna het importeren.

XML Importer uitvoeren

Er wordt een XML bestand aangemaakt

Het importprogramma wordt op de achtergrond gestart en direct uitgevoerd.

Nadeel van deze methode is dat je een foutverslag niet direct kan opvragen

Voordat het importprogramma wordt gestart kan je eerst één of meerdere administraties kiezen

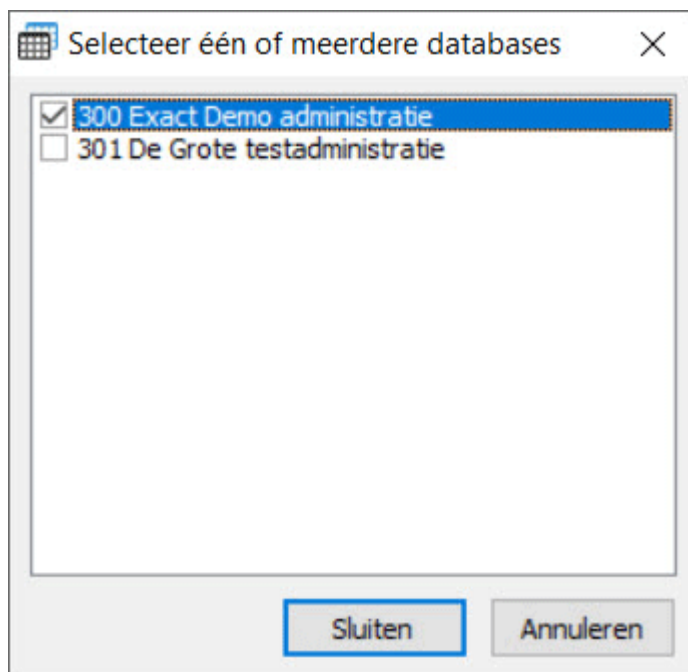

Kies één of meerder administraties.

Indien er geen administratie wordt gekozen dan wordt het importprogramma niet gestart. Het XML bestand wordt wel aangemaakt in de opgegeven map.

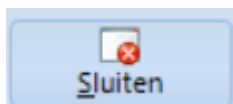

Sluiten

Hiermee kunt u het programma afsluiten

Tabel

In de tabel kunnen één of meerdere regels worden geselecteerd voor conversie. Standaard is alles geselecteerd.

Verwijder selectie

Hiermee wordt de selectie van regels in de tabel verwijderd. Alle regels zijn nu geselecteerd. Deze button is alleen zichtbaar als er een selectie is van één of meerdere regels.

Zoekscherm aan of uit

Het zoekscherm wordt wel of niet getoond.

Hiermee kan je zoeken naar een waarde in de tabel.

Velden

Bestandsnaam

Bestandsnaam

Excelsheet met gegevens.

Aantal regels exporteren

Hiermee kunt u aangeven hoeveel regels het programma moet converteren.

Bij het testen kan het handig zijn om eerst 1 regel te converteren en als alles naar wens is ingevuld, dan dat alle

regels wordt geconverteerd.

Splitsen in #regels

Bij grote bestanden kan het handig zijn om meerdere .xml bestanden aan te maken. Mocht er een fout zijn dan hoeft niet alles opnieuw geconverteerd te worden.

[Bronmap]

Vink dit aan als het geconverteerde bestand geplaatst moet worden in dezelfde map als het bronbestand.

[Standaard exportmap]

Vink dit aan als het geconverteerde bestand geplaatst moet worden in de standaard exportmap, opgegeven bij de instellingen.

[Programmamap]

Vink dit aan als het geconverteerde bestand geplaatst moet worden in dezelfde map als het programma rvvExactConverter.

+ [Bronbestand]

Als dit veld is aangevinkt dan krijgt het *.xml bestand dezelfde bestandsnaam als het bronbestand.

Als dit veld is uit gevinkt dan krijgt het *.xml bestand de naam rvvEC-Activa.

+ [Datum en tijd]

Naast de bestandsnaam kunt u ook de datum toevoegen aan de naam van het exportbestand.

Bijvoorbeeld: rvvEC-Projecten-20150401-172230.xml

Importeren in Exact Globe

Het .xml bestand kunt u in Exact Globe importeren via het menu: XML \ Overige import \ Projecten.

Opmerking(en)

-

[Menu](#) : [Stamgegevens](#) : [Programma Projecten](#) : **4.2.10.2. Programma Projecten XML**

2 XML -> Excel

Converteren van Exact Globe XML bestand naar Excelsheet. Alleen zichtbaar met licentie "Zilver".

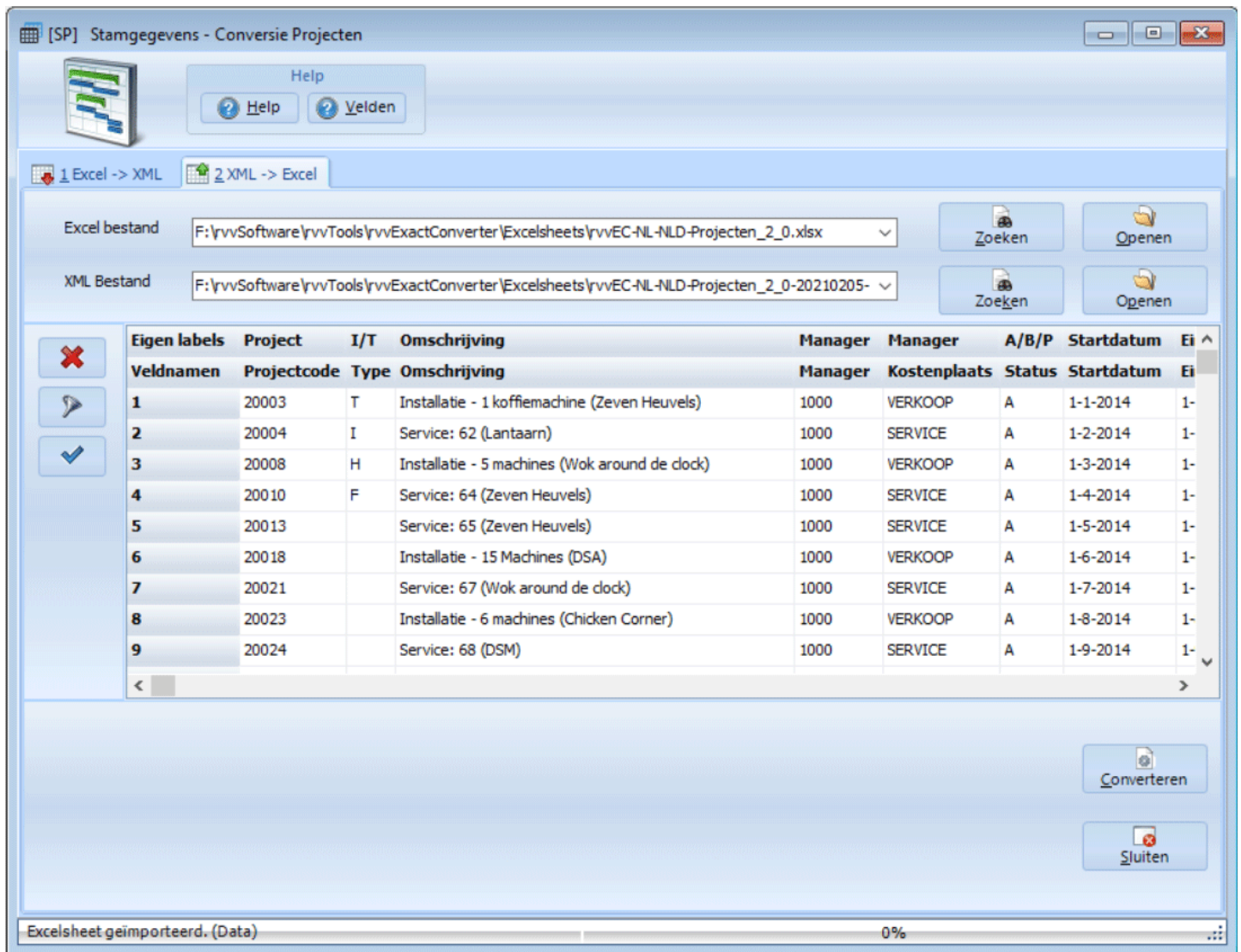

Buttons

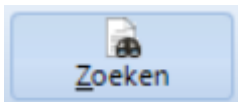

Zoeken

Hiermee kunt u naar het bestand zoeken.

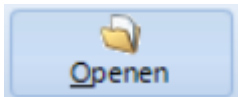

Openen

Als de bestandsnaam al ingevuld is en de data moet geactualiseerd worden, kies dan voor [Openen] in plaats van [Zoeken]

Verwijder regels.

Hiermee wordt een gevuld Excelbestand leeggemaakt.

Filter

Hiermee is het mogelijk om een filter te gebruiken.

Er komt een pop-up scherm op om een filter in te stellen:

Filter

Kolom	Filter operator	Waarde	Case
<input type="text"/>	<input type="text"/>	Selecteer eerst een kolo	<input type="checkbox"/> <input type="button" value="+"/> <input type="button" value="x"/>

Kolom filter

Hiermee is het eenvoudig om per kolom filters in te stellen.

In de eerste regels komen buttons om filters aan te leggen.

<input type="button" value="X"/>	Eigen labels	Artikelco	Omschrijving	<input type="button" value="Filter"/>	Zoekco	Ty	Sta	<input checked="" type="checkbox"/> Begindata	<input type="button" value="Filter"/>	Eenheid
<input type="button" value="Filter"/>	Veldnamen	Artikelcode	Omschrijving		Zoekcode	Type	Status			
<input type="button" value="X"/>	1	V204A	Actief	<input type="button" value="Filter"/>	V204A	S	A	<input checked="" type="checkbox"/> A		
<input type="button" value="Filter"/>	2	V204	Geblokkeerd	<input type="button" value="Filter"/>	V204	S	G	<input checked="" type="checkbox"/> G		
<input checked="" type="button" value="Filter"/>	6	V204-STANDA	Standaard	<input type="button" value="Filter"/>	V204-STAND	S	A	<input type="checkbox"/> N		
	7	V2041-ARB	Arbeidsuur	<input type="button" value="Filter"/>	V2041-ARB	L	A	<input type="checkbox"/> T		
	8	V2041-MACH	Machine uur	<input type="button" value="Filter"/>	V2041-MAC	M	A	<input type="checkbox"/> V		

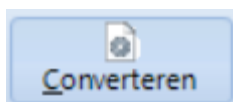

Converteren

De Excelsheet <naam Excelbestand> wordt gevuld met de data.

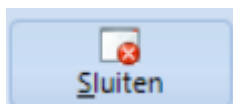

Sluiten

Hiermee kunt u het programma afsluiten.

Menu : [Stamgegevens](#) : 4.2.11. Programma Relaties

Met het onderdeel "Relaties" kunt u crediteuren (leveranciers), debiteuren (klanten), prospects, suspects, zakenrelaties en dealers converteren.

Sinds versie 1.6.0.0 zijn de contactpersonen ook apart te converteren via [Relatie contactpersonen](#).

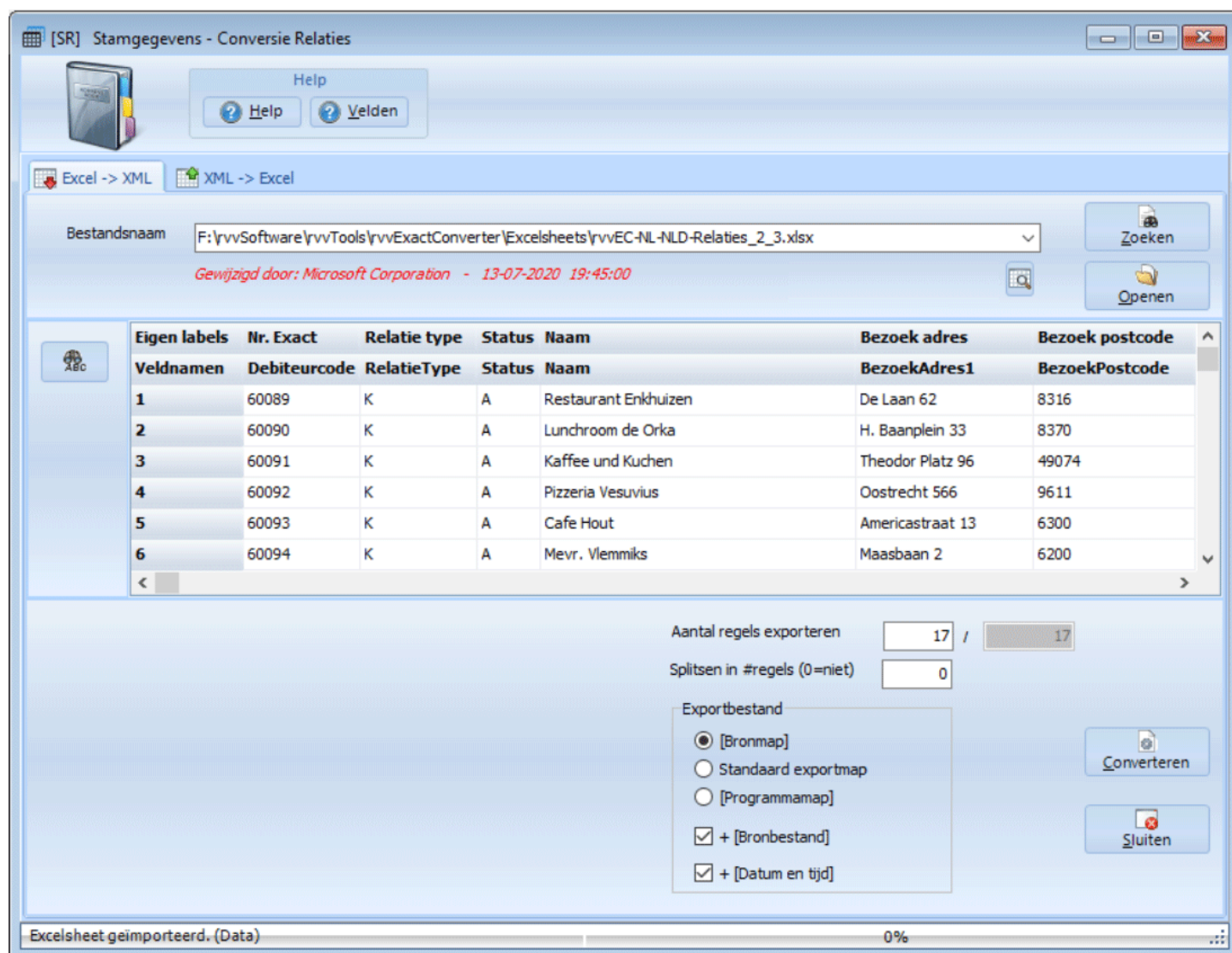

Buttons

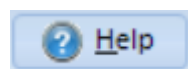

Help

De helpteksten van dit onderdeel worden getoond.

Velden

De [veldnamen](#) worden weergegeven.

Dit programma onderdeel bestaat uit twee tabbladen:

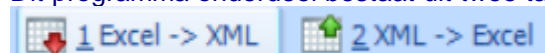

[1 Excel -> XML](#) Converteren van Excelsheet naar Exact Globe XML bestand.

[2 XML -> Excel](#) Converteren van Exact Globe XML bestand naar Excelsheet. Alleen zichtbaar met licentie "Zilver".

Opmerking(en)

Versiebeheer

Versie	Excelversie
2.3.2.0	XML -> Excel Veld Telefoon werd niet gevuld in Excel.
2.3.0.0	Veld VerzamelFacturen is toegevoegd Indien vrije velden geen waardes hebben, worden nu geen xml tags voor vrije velden aangemaakt.
2.0.0.0	Er is een veld toegevoegd: <ul style="list-style-type: none">Naam
2.0.0.0	Categorieën 11 tot en met 15 werden niet geëxporteerd. Opgelost.
2.0.0.0	Programma bestaat nu uit twee tabbladen: <ul style="list-style-type: none">Excel -> XMLXML -> Excel
1.14.0.0	Er zijn velden toegevoegd: <ul style="list-style-type: none">Contactpersoon PortaaltoegangAantal kopie facturenDigitale brievenbusNaam ontvangerRelatie medewerkerBevestig prijzenBevestig orderIncoterm code Veld ContactpersoonNotities werd niet geconverteerd. Veld IONnummer is veranderd in OINnummer
1.12.1.0	Veld Notities werd niet geconverteerd.
1.12.0.0	Veld ToevoegenOntvangstOrderJN toegevoegd. Als je bij de Orderinstellingen de instelling Toevoegen extra ontvangst aan verkooporder aanvinkt dan krijg je bij de artikelen een extra veld
1.9.0.0	Nieuwe velden in Excelsheet: <ul style="list-style-type: none">- Categorie01 tot en met Categorie15- Categorie01Oms tot en met Categorie15Oms
1.8.0.0	Er zijn extra velden toegevoegd voor de debiteuren: <ul style="list-style-type: none">- IONnummer- eFactuur
1.7.0.0	Veld FactuurDebiteurcode is vervangen door FactuurDebiteurnummer. Exact importeert het nummer en niet de debiteurcode.
1.1.2.0	Het veld "Rekening" werd niet goed in het XML bestand gecodeerd. De aanhalingstekens ontbraken.
1.0.0.0	Eerste versie

[Menu](#) : [Stamgegevens](#) : [Programma Relaties](#) : **4.2.11.1. Programma Relaties Excel**

1 Excel -> XML

Converteren van Excelsheet naar Exact Globe XML bestand.

[SR] Stamgegevens - Conversie Relaties

Help
? Help ? Velden

Excel -> XML XML -> Excel

Bestandsnaam F:\rvvSoftware\rvvTools\rvvExactConverter\Excelsheets\rvvEC-NL-NLD-Relaties_2_3.xlsx Zoeken

Gewijzigd door: Microsoft Corporation - 13-07-2020 19:45:00 Openen

Eigen labels	Nr. Exact	Relatie type	Status	Naam	Bezoek adres	Bezoek postcode
Veldnamen	Debiturcode	RelatieType	Status	Naam	BezoekAdres1	BezoekPostcode
1	60089	K	A	Restaurant Enkhuizen	De Laan 62	8316
2	60090	K	A	Lunchroom de Orka	H. Baanplein 33	8370
3	60091	K	A	Kaffee und Kuchen	Theodor Platz 96	49074
4	60092	K	A	Pizzeria Vesuvius	Oostrecht 566	9611
5	60093	K	A	Cafe Hout	Americastraat 13	6300
6	60094	K	A	Mevr. Vlemmiks	Maasbaan 2	6200

Aantal regels exporteren 17 / 17

Splitzen in #regels (0=niet) 0

Exportbestand

- ☒ [Bronmap]
- ☐ Standaard exportmap
- ☐ [Programmamap]
- ☒ + [Bronbestand]
- ☒ + [Datum en tijd]

Converteren

Sluiten

Excelsheet geïmporteerd. (Data) 0%

Buttons

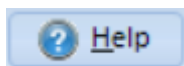

Help

De helpteksten van dit onderdeel worden getoond.

Velden

De veldnamen worden weergegeven.

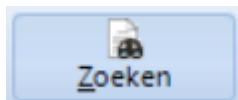

Zoeken

Hiermee kunt u naar het bestand zoeken.

Na het zoeken wordt het bestand getoond in het grid

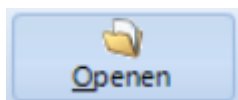

Openen

Als u het programma voor de tweede keer start, dan wordt de naam van het vorige bestand weergegeven.

U hoeft dan niet meer te zoeken maar alleen het bestand te openen.

Excel koppeling blok

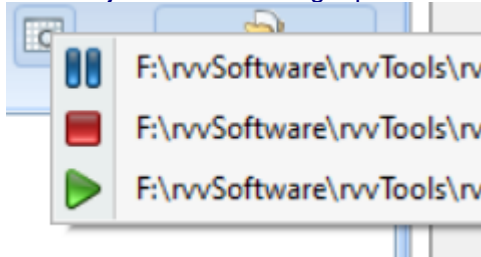

Zoek een geopend Excelsheet

Nu kan je kiezen uit alle geopende Excelsheets:

Betekenis symbolen:

	Excelsheet is binnen laatste 5 minuten aangepast
	Excelsheet is tussen 5 en 10 minuten geleden aangepast
	Excelsheet is meer dan 10 minuten geleden aangepast

Converteren

Hiermee wordt het bestand geconverteerd.

Dit gaat in 3 stappen.

1. Controle naar de kolommen.
2. Controle of de verplichte kolommen aanwezig zijn
3. Conversie van de data.

De button [Converteren] kan drie modi hebben

- Alleen XML Export
- XML Importer starten
- XML Importer uitvoeren

Bij de [Instellingen \ XML Importer](#) kan de modus geselecteerd worden.

Alleen XML Export

Er wordt alleen een XML bestand aangemaakt.

XML Importer starten

Er wordt een XML bestand aangemaakt

Het importprogramma wordt gestart en getoond.

Het programma wacht tot uitvoeren.

Voordeel van deze methode is dat je een foutverslag kan opvragenna het importeren.

XML Importer uitvoeren

Er wordt een XML bestand aangemaakt

Het importprogramma wordt op de achtergrond gestart en direct uitgevoerd.

Nadeel van deze methode is dat je een foutverslag niet direct kan opvragen

Voordat het importprogramma wordt gestart kan je eerst één of meerdere administraties kiezen

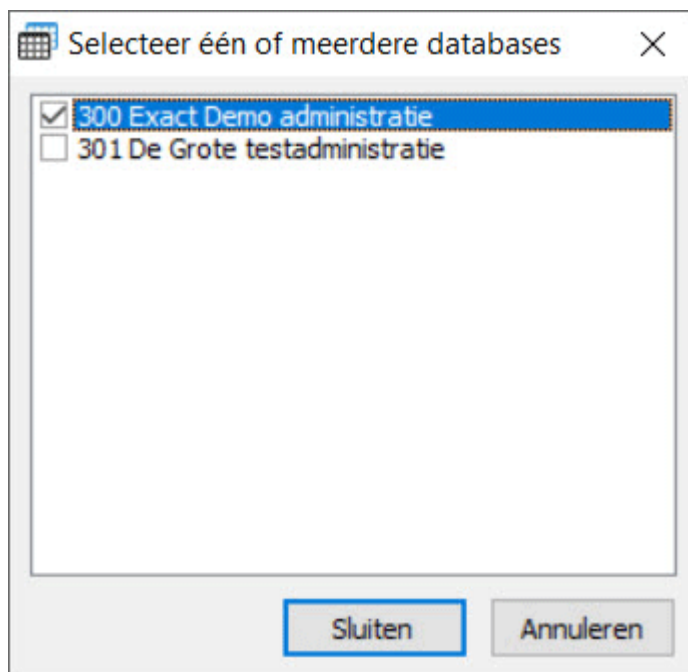

Kies één of meerder administraties.

Indien er geen administratie wordt gekozen dan wordt het importprogramma niet gestart. Het XML bestand wordt wel aangemaakt in de opgegeven map.

Sluiten

Hiermee kunt u het programma afsluiten

Tabel

In de tabel kunnen één of meerdere regels worden geselecteerd voor conversie. Standaard is alles geselecteerd.

Verwijder selectie

Hiermee wordt de selectie van regels in de tabel verwijderd. Alle regels zijn nu geselecteerd. Deze button is alleen zichtbaar als er een selectie is van één of meerdere regels.

Zoekscherm aan of uit

Het zoekscherm wordt wel of niet getoond.

Hiermee kan je zoeken naar een waarde in de tabel.

Velden

Bestandsnaam

Excelsheet met gegevens.

Aantal regels exporteren

Hiermee kunt u aangeven hoeveel regels het programma moet converteren.

Bij het testen kan het handig zijn om eerst 1 regel te converteren en als alles naar wens is ingevuld, dan dat alle regels wordt geconverteerd.

Splitsen in #regels

Bij grote bestanden kan het handig zijn om meerdere .xml bestanden aan te maken. Mocht er een fout zijn dan hoeft niet alles opnieuw geconverteerd te worden.

[Bronmap]

Vink dit aan als het geconverteerde bestand geplaatst moet worden in dezelfde map als het bronbestand.

[Standaard exportmap]

Vink dit aan als het geconverteerde bestand geplaatst moet worden in de standaard exportmap, opgegeven bij de instellingen.

[Programmamap]

Vink dit aan als het geconverteerde bestand geplaatst moet worden in dezelfde map als het programma rvvExactConverter.

+ [Bronbestand]

Als dit veld is aangevinkt dan krijgt het *.xml bestand dezelfde bestandsnaam als het bronbestand.

Als dit veld is uitgevinkt dan krijgt het *.xml bestand de naam rvvEC-Activa.

+ [Datum en tijd]

Naast de bestandsnaam kunt u ook de datum toevoegen aan de naam van het exportbestand.

Bijvoorbeeld: rvvEC-Relaties-20150401-172230.xml

Importeren in Exact Globe

Heeft u de module XML Server CRM dan kunt u het .xml bestand in Exact Globe importeren via het menu: XML \ Overige import \ Relaties.

Heeft u de module XML Server Financieel dan kunt u het .xml bestand in Exact Globe importeren via XML \ Financiële import \ crediteuren of debiteuren.

Opmerking(en)

Je kan meerdere contactpersonen converteren als je meerdere regels in de Excelsheet zet.

Voorbeeld:

Regel 3, klant A, contactpersoon gegevens persoon A

Regel 4, klant A, contactpersoon gegevens persoon B

Regel 5, klant A, contactpersoon gegevens persoon C

Regel 6, klant A, contactpersoon gegevens persoon D <- De laatste wordt automatisch de hoofd contactpersoon.

Importeren van contactpersonen in Exact Globe en Exact Synergy wijken af. In Exact Globe kan je wel op deze manier meerdere contactpersonen inlezen. Als je direct importeert in Exact Synergy dan wordt er maar 1 contactpersoon ingelezen.

In Exact Globe mag:

Relatie A

Contactpersoon 1

Relatie A

Contactpersoon 2

Relatie A

Contactpersoon 3

Structuur in Exact Synergy

Relatie

Contactpersoon 1

Contactpersoon 2

Contactpersoon 3

Wil je meerdere contactpersonen importeren in Synergy dan dien je de relaties eerst te importeren in Exact Globe, te exporteren vanuit Exact Globe en dan te importeren in Exact Synergy.

Menu : Stamgegevens : Programma Relaties : 4.2.11.2. Programma Relaties XML

2 XML -> Excel

Converteren van Exact Globe XML bestand naar Excelsheet. Alleen zichtbaar met licentie "Zilver".

Eigen labels	Nr. Exact	Relatie type	Status	Naam	Bezoek adres	Bezoek postcode
Veldnamen	Debiteurcode	RelatieType	Status	Naam	BezoekAdres1	BezoekPostcode
1	60089	K	A	Restaurant Enkhuizen	De Laan 62	8316
2	60090	K	A	Lunchroom de Orka	H. Baanplein 33	8370
3	60091	K	A	Kaffee und Kuchen	Theodor Platz 96	49074
4	60092	K	A	Pizzeria Vesuvius	Oostrecht 566	9611
5	60093	K	A	Cafe Hout	Americastraat 13	6300
6	60094	K	A	Mevr. Vlemmiks	Maasbaan 2	6200
7	60100	K	A	Grand cafe de Zeven Heuvels	Europaweg 16	6014
8	60101	K	A	Chinees restaurant 'De groene draak'	De lange meerweg 8	5260
9	60102	K	A	Cafe de Lantaarn	Dr. Bergweg 69	6521

Buttons

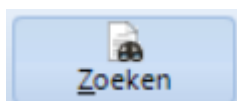

Zoeken

Hiermee kunt u naar het bestand zoeken.

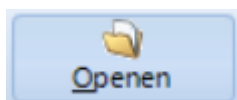

Openen

Als de bestandsnaam al ingevuld is en de data moet geactualiseerd worden, kies dan voor [Openen] in plaats van [Zoeken]

Verwijder regels.

Hiermee wordt een gevuld Excelbestand leeggemaakt.

Filter

Hiermee is het mogelijk om een filter te gebruiken.

Er komt een pop-up scherm op om een filter in te stellen:

Voorbeeld: relaties met classificatie 'CA'

Kolom filter

Hiermee is het eenvoudig om per kolom filters in te stellen.

In de eerste regels komen buttons om filters aan te leggen.

Eigen labels	Artikelcode	Omschrijving	Zoekcode	Type	Staat	Begindatum	Eenheid
1	V204A	Actief	V204A	S	A		
2	V204	Geblokkeerd	V204	S	G		
6	V204-STANDA	Standaard	V204-STAND	S	A		
7	V2041-ARB	Arbeidsuur	V2041-ARB	L	A		
8	V2041-MACH	Machine uur	V2041-MAC	M	A		

[Converteren](#)

De Excelsheet <naam Excelbestand> wordt gevuld met de data.

[Sluiten](#)

Hiermee kunt u het programma afsluiten.

Menu : [Stamgegevens](#) : 4.2.12. Programma Relatie contactpersonen

Met het onderdeel "Relaties contactpersonen" kunt u de contactpersonen van de crediteuren (leveranciers), debiteuren (klanten), prospects, suspects, zakenrelaties en dealers converteren.

[SO] Stamgegevens - Conversie Relatie contactpersonen

Help ? Help ? Velden

Excel -> XML XML -> Excel

Bestandsnaam F:\rvvSoftware\rvvTools\rvvExactConverter\Excelsheets\rvvEC-NL-NLD-RelatiesContactpersonen_2_0.xlsx Zoeken

Gewijzigd door: Microsoft Corporation - 05-02-2021 19:03:20 Openen

Eigen labels	Nr. Exact	Relatie type	Hoofdcontactpersoon	Status	ContactpersoonPredicaat	ContactpersoonVoorletters
Veldnamen	Debiteurcod	RelatieType	Hoofdcontactpersoon	Status	ContactpersoonPredicaat	ContactpersoonVoorletters
1	11	K	J	A	DHR	M
2	11	K	N	A	MVR	H
3	11	K	N	N	DHR	D
4	12	K	J	A	DHR	P

Aantal regels exporteren 4 / 4

Spliten in #regels (0=niet) 0

Exportbestand

- ☒ [Bronmap]
- ☐ Standaard exportmap
- ☐ [Programmamap]
- ☒ + [Bronbestand]
- ☒ + [Datum en tijd]

Converteren

Sluiten

Excelsheet geïmporteerd. (Data) 0%

Buttons

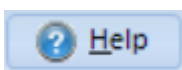

[Help](#)

De helpteksten van dit onderdeel worden getoond.

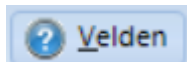

Velden

De veldnamen worden weergegeven.

Dit programma onderdeel bestaat uit twee tabbladen:

1 Excel -> XML Converteren van Excelsheet naar Exact Globe XML bestand.

2 XML -> Excel Converteren van Exact Globe XML bestand naar Excelsheet. Alleen zichtbaar met licentie "Zilver".

Opmerking(en)

-

Versiebeheer

Versie	Excelversie
2.9.2.0	Onderdeel Zilver: De adressen werden nog niet goed gevuld.
2.9.1.0	Onderdeel Zilver: De volgende kolommen werden niet goed gevuld: - Debiteurcode / crediteurcode - Hoofdcontactpersoon - de adressen
2.6.3.0	Vrijevelden Ja/Nee werden niet geconverteerd.
2.0.0.0	Programma bestaat nu uit twee tabbladen: <ul style="list-style-type: none">Excel -> XMLXML -> Excel
1.14.0.0	Er zijn velden toegevoegd: <ul style="list-style-type: none">Contactpersoon Portaaltoegang Veld ContactpersoonNotities werd niet geconverteerd.
1.6.0.0	Eerste versie

Menu : [Stamgegevens](#) : [Programma Relatie contactpersonen](#) : **4.2.12.1. Programma Relatie contactpersonen Excel**

1 Excel -> XML

Converteren van Excelsheet naar Exact Globe XML bestand.

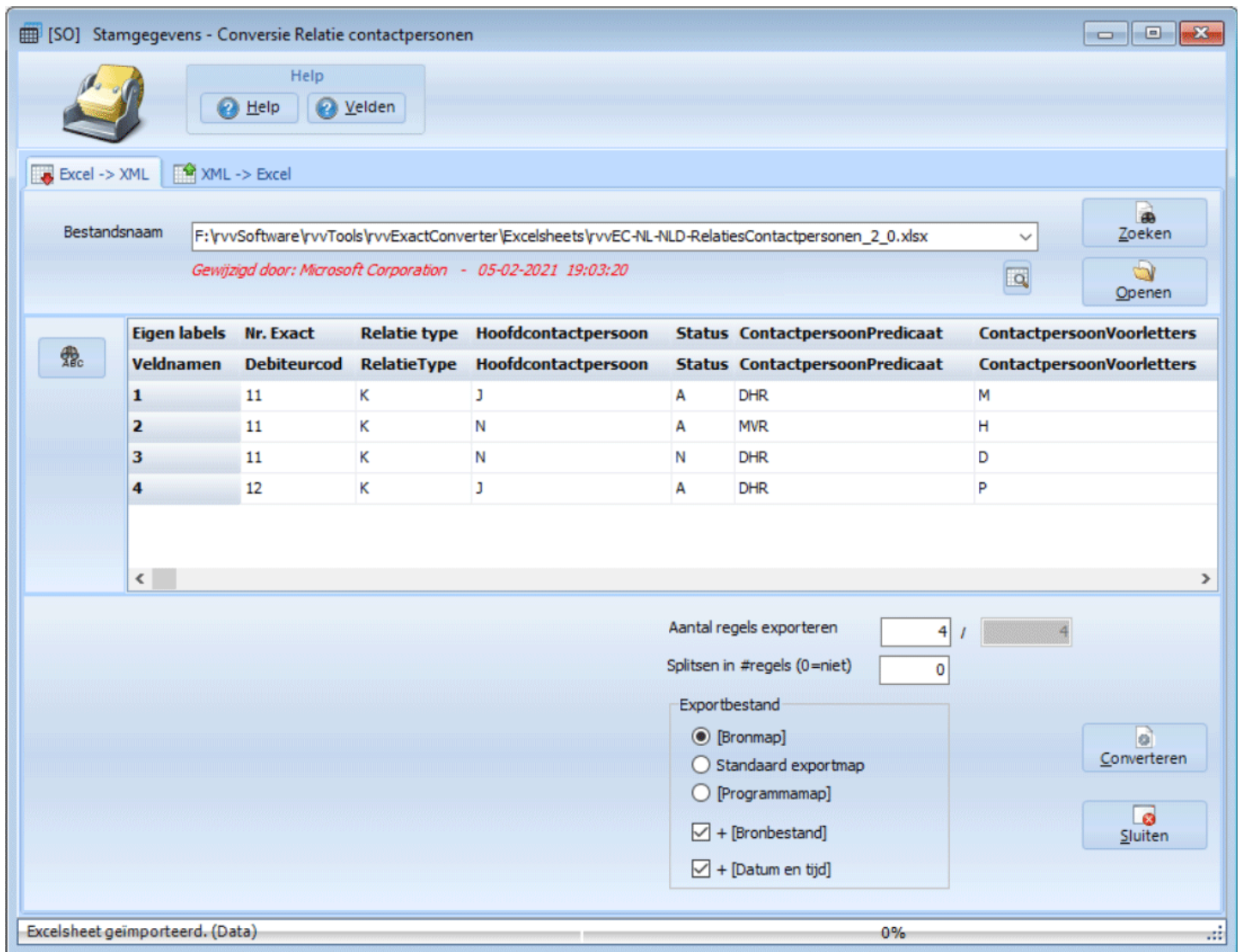

Buttons

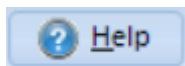

[Help](#)

De helpteksten van dit onderdeel worden getoond.

[Velden](#)

De [veldnamen](#) worden weergegeven.

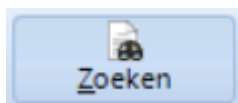

[Zoeken](#)

Hiermee kunt u naar het bestand zoeken.

Na het zoeken wordt het bestand getoond in het grid

[Openen](#)

Als u het programma voor de tweede keer start, dan wordt de naam van het vorige bestand weergegeven. U hoeft dan niet meer te zoeken maar alleen het bestand te openen.

[Excel koppeling blok](#)

Zoek een geopend Excelsheet

Nu kan je kiezen uit alle geopende Excelsheets:

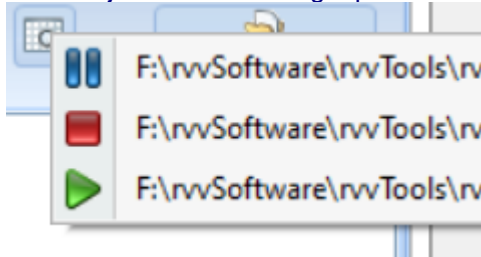

Betekenis symbolen:

	Excelsheet is binnen laatste 5 minuten aangepast
	Excelsheet is tussen 5 en 10 minuten geleden aangepast
	Excelsheet is meer dan 10 minuten geleden aangepast

Converteren

Hiermee wordt het bestand geconverteerd.

Dit gaat in 3 stappen.

1. Controle naar de kolommen.
2. Controle of de verplichte kolommen aanwezig zijn
3. Conversie van de data.

De button [Converteren] kan drie modi hebben

- Alleen XML Export
- XML Importer starten
- XML Importer uitvoeren

Bij de [Instellingen \ XML Importer](#) kan de modus geselecteerd worden.

Alleen XML Export

Er wordt alleen een XML bestand aangemaakt.

XML Importer starten

Er wordt een XML bestand aangemaakt

Het importprogramma wordt gestart en getoond.

Het programma wacht tot uitvoeren.

Voordeel van deze methode is dat je een foutverslag kan opvragenna het importeren.

XML Importer uitvoeren

Er wordt een XML bestand aangemaakt

Het importprogramma wordt op de achtergrond gestart en direct uitgevoerd.

Nadeel van deze methode is dat je een foutverslag niet direct kan opvragen

Voordat het importprogramma wordt gestart kan je eerst één of meerdere administraties kiezen

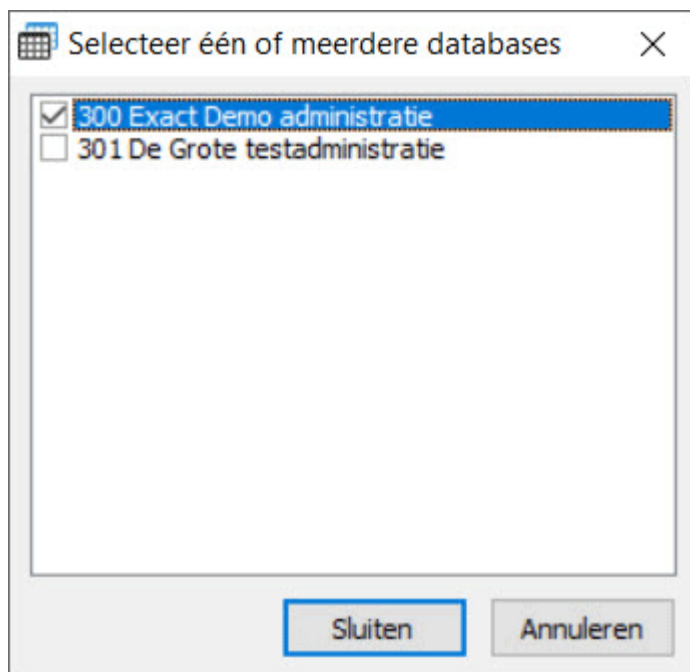

Kies één of meerder administraties.

Indien er geen administratie wordt gekozen dan wordt het importprogramma niet gestart. Het XML bestand wordt wel aangemaakt in de opgegeven map.

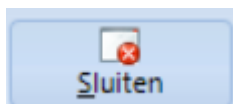

Sluiten

Hiermee kunt u het programma afsluiten

Tabel

In de tabel kunnen één of meerdere regels worden geselecteerd voor conversie. Standaard is alles geselecteerd.

Verwijder selectie

Hiermee wordt de selectie van regels in de tabel verwijderd. Alle regels zijn nu geselecteerd. Deze button is alleen zichtbaar als er een selectie is van één of meerdere regels.

Zoekscherm aan of uit

Het zoekscherm wordt wel of niet getoond.

Hiermee kan je zoeken naar een waarde in de tabel.

Velden

Bestandsnaam

Excelsheet met gegevens.

Aantal regels exporteren

Hiermee kunt u aangeven hoeveel regels het programma moet converteren.

Bij het testen kan het handig zijn om eerst 1 regel te converteren en als alles naar wens is ingevuld, dan dat alle regels wordt geconverteerd.

Splitsen in #regels

Bij grote bestanden kan het handig zijn om meerdere .xml bestanden aan te maken. Mocht er een fout zijn dan hoeft niet alles opnieuw geconverteerd te worden.

[Bronmap]

Vink dit aan als het geconverteerde bestand geplaatst moet worden in dezelfde map als het bronbestand.

[Standaard exportmap]

Vink dit aan als het geconverteerde bestand geplaatst moet worden in de standaard exportmap, opgegeven bij de instellingen.

[Programmamap]

Vink dit aan als het geconverteerde bestand geplaatst moet worden in dezelfde map als het programma rvvExactConverter.

+ [Bronbestand]

Als dit veld is aangevinkt dan krijgt het *.xml bestand dezelfde bestandsnaam als het bronbestand.

Als dit veld is uit gevinkt dan krijgt het *.xml bestand de naam rvvEC-Activa.

+ [Datum en tijd]

Naast de bestandsnaam kunt u ook de datum toevoegen aan de naam van het exportbestand.

Bijvoorbeeld: rvvEC-RelatieContactpersonen-20160514-154514.xml

Importeren in Exact Globe

Heeft u de module XML Server CRM dan kunt u het .xml bestand in Exact Globe importeren via het menu: XML \ Overige import \ Relaties.

Heeft u de module XML Server Financieel dan kunt u het .xml bestand in Exact Globe importeren via XML \ Financiële import \ crediteuren of debiteuren.

Opmerking(en)

Deze optie kan ook gebruikt worden om de contactpersonen te importeren in Exact Synergy.

De structuur is namelijk:

Relatie 1

Contactpersoon A

Contactpersoon B

Relatie 2

Contactpersoon C

Contactpersoon D

Contactpersoon E

Menu : [Stamgegevens](#) : [Programma Relatie contactpersonen](#) : **4.2.12.2. Programma Relatie contactpersonen XML**

2 XML -> Excel

Converteren van Exact Globe XML bestand naar Excelsheet. Alleen zichtbaar met licentie "Zilver".

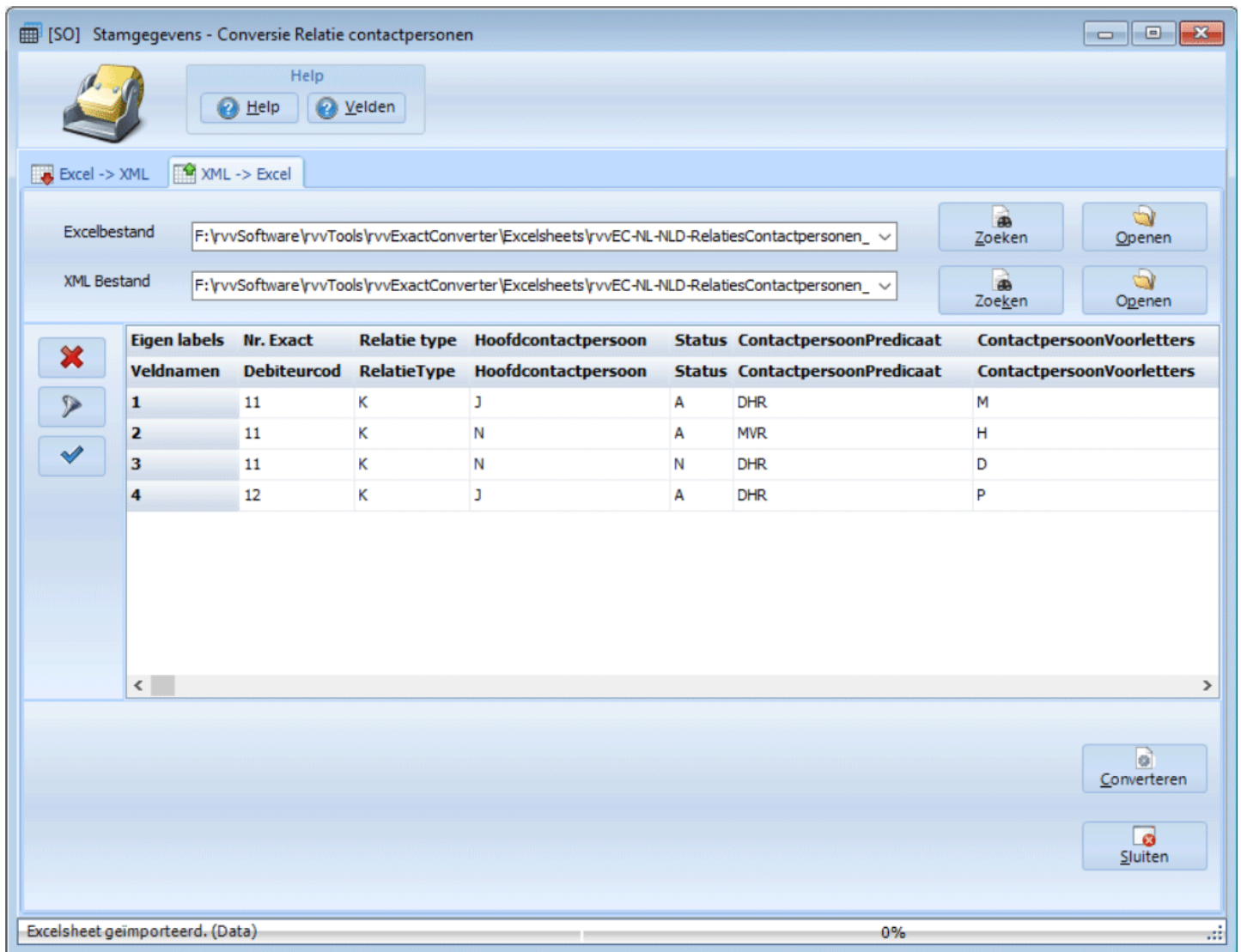

Buttons

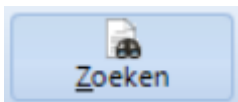

Zoeken

Hiermee kunt u naar het bestand zoeken.

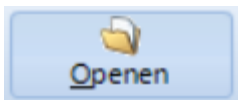

Openen

Als de bestandsnaam al ingevuld is en de data moet geactualiseerd worden, kies dan voor [Openen] in plaats van [Zoeken]

Verwijder regels.

Hiermee wordt een gevuld Excelbestand leeggemaakt.

Filter

Hiermee is het mogelijk om een filter te gebruiken.

Er komt een pop-up scherm op om een filter in te stellen:

Kolom filter

Hiermee is het eenvoudig om per kolom filters in te stellen.
In de eerste regels komen buttons om filters aan te leggen.

Eigen labels	Artikelco	Omschrijving	Zoekco	Ty	Sta	Beginn	Eenheid
Veldnamen	Artikelcode	Omschrijving	Zoekcode	Type	Status	Beginn	Eenheid
1	V204A	Actief	V204A	S	A		
2	V204	Geblokkeerd	V204	S	G		
6	V204-STANDA	Standaard	V204-STAND	S	A		
7	V2041-ARB	Arbeidsuur	V2041-ARB	L	A		
8	V2041-MACH	Machine uur	V2041-MAC	M	A		

Converteren

De Excelsheet <naam Excelbestand> wordt gevuld met de data.

Sluiten

Hiermee kunt u het programma afsluiten.

Menu : [Stamgegevens](#) : 4.2.13. Programma Debiteur artikelen

Met het onderdeel "Debiteur artikelen" kunt u de artikelen die horen bij de debiteuren (klanten) converteren.

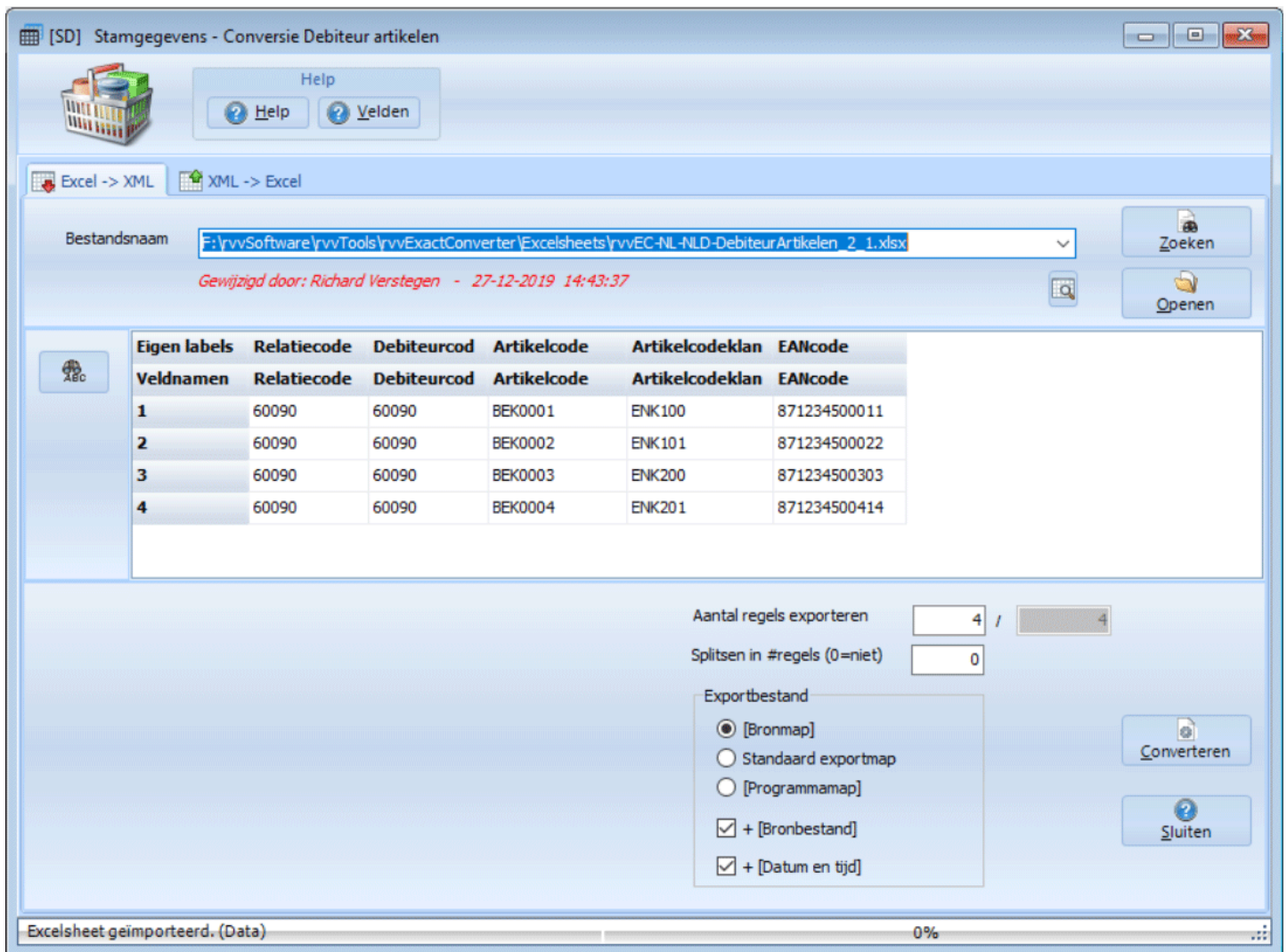

Buttons

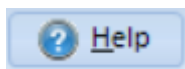

Help

De helpteksten van dit onderdeel worden getoond.

Velden

De veldnamen worden weergegeven.

Dit programma onderdeel bestaat uit twee tabbladen:

1 Excel -> XML Converteren van Excelsheet naar Exact Globe XML bestand.

2 XML -> Excel Converteren van Exact Globe XML bestand naar Excelsheet. Alleen zichtbaar met licentie "Zilver".

Opmerking(en)

-

Versiebeheer

Versie	Excelversie
2.1.0.0	Veld relatiecode toegevoegd aan Excelsheet.
2.0.0.0	Er is een veld toegevoegd: <ul style="list-style-type: none"> Naam
2.0.0.0	Programma bestaat nu uit twee tabbladen: <ul style="list-style-type: none"> Excel -> XML XML -> Excel
1.0.0.0	Eerste versie

Menu : [Stamgegevens](#) : [Programma Debiteur artikelen](#) : **4.2.13.1. Programma Debiteur artikelen Excel**

1 Excel -> XML

Converteren van Excelsheet naar Exact Globe XML bestand.

[SD] Stamgegevens - Conversie Debiteur artikelen

Help

Excel -> XML XML -> Excel

Bestandsnaam: F:\rvvSoftware\rvvTools\rvvExactConverter\Excelsheets\rvvEC-NL-NLD-DebiteurArtikelen_2_1.xlsx

Gewijzigd door: Richard Verstegen - 27-12-2019 14:43:37

Eigen labels	Relatiecode	Debiteurcod	Artikelcode	Artikelcodekian	EANcode
1	60090	60090	BEK0001	ENK100	871234500011
2	60090	60090	BEK0002	ENK101	871234500022
3	60090	60090	BEK0003	ENK200	871234500303
4	60090	60090	BEK0004	ENK201	871234500414

Aantal regels exporteren: 4 / 4

Splitsen in #regels (0=niet): 0

Exportbestand:

- ☒ [Bronmap]
- ☐ Standaard exportmap
- ☐ [Programmamap]
- ☒ + [Bronbestand]
- ☒ + [Datum en tijd]

Converteren

Sluiten

Excelsheet geïmporteerd. (Data) 0%

Buttons

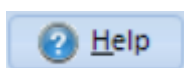

[Help](#)

De helpteksten van dit onderdeel worden getoond.

Velden

De veldnamen worden weergegeven.

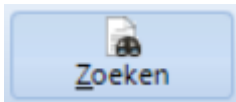

Zoeken

Hiermee kunt u naar het bestand zoeken.

Na het zoeken wordt het bestand getoond in het grid

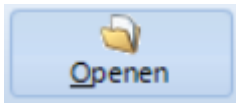

Openen

Als u het programma voor de tweede keer start, dan wordt de naam van het vorige bestand weergegeven.

U hoeft dan niet meer te zoeken maar alleen het bestand te openen.

Excel koppeling blok

Zoek een geopend Excelsheet

Nu kan je kiezen uit alle geopende Excelsheets:

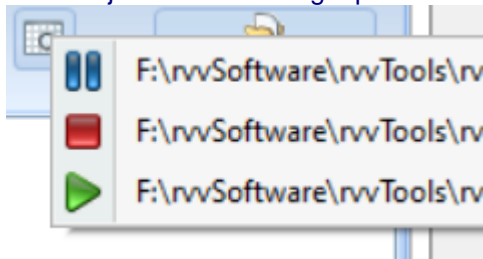

Betekenis symbolen:

	Excelsheet is binnen laatste 5 minuten aangepast
	Excelsheet is tussen 5 en 10 minuten geleden aangepast
	Excelsheet is meer dan 10 minuten geleden aangepast

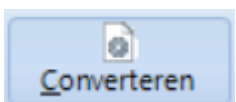

Converteren

Hiermee wordt het bestand geconverteerd.

Dit gaat in 3 stappen.

1. Controle naar de kolommen.
2. Controle of de verplichte kolommen aanwezig zijn
3. Conversie van de data.

De button [Converteren] kan drie modi hebben

- Alleen XML Export
- XML Importer starten
- XML Importer uitvoeren

Bij de Instellingen \ XML Importer kan de modus geselecteerd worden.

Alleen XML Export

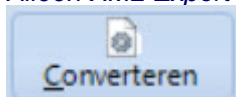

Er wordt alleen een XML bestand aangemaakt.

XML Importer starten

Er wordt een XML bestand aangemaakt
Het importprogramma wordt gestart en getoond.
Het programma wacht tot uitvoeren.
Voordeel van deze methode is dat je een foutverslag kan opvragen na het importeren.

XML Importer uitvoeren

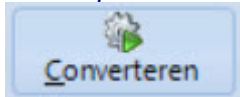

Er wordt een XML bestand aangemaakt
Het importprogramma wordt op de achtergrond gestart en direct uitgevoerd.
Nadeel van deze methode is dat je een foutverslag niet direct kan opvragen

Voordat het importprogramma wordt gestart kan je eerst één of meerdere administraties kiezen

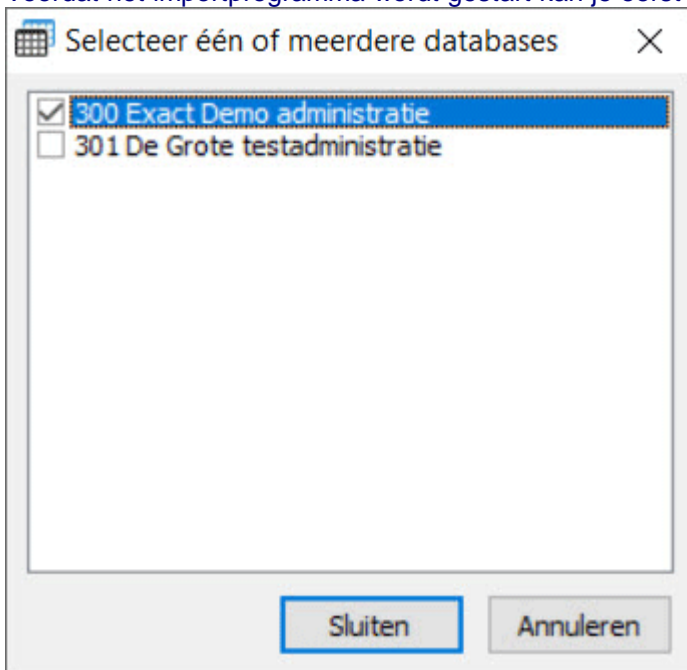

Kies één of meerder administraties.
Indien er geen administratie wordt gekozen dan wordt het importprogramma niet gestart. Het XML bestand wordt wel aangemaakt in de opgegeven map.

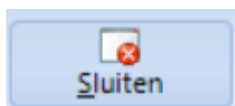

Sluiten

Hiermee kunt u het programma afsluiten

Tabel

In de tabel kunnen één of meerdere regels worden geselecteerd voor conversie. Standaard is alles geselecteerd.

Verwijder selectie

Hiermee wordt de selectie van regels in de tabel verwijderd. Alle regels zijn nu geselecteerd.
Deze button is alleen zichtbaar als er een selectie is van één of meerdere regels.

Zoekscherm aan of uit

Het zoekscherm wordt wel of niet getoond.

Hiermee kan je zoeken naar een waarde in de tabel.

Velden

Bestandsnaam

Excelsheet met gegevens.

Aantal regels exporteren

Hiermee kunt u aangeven hoeveel regels het programma moet converteren.

Bij het testen kan het handig zijn om eerst 1 regel te converteren en als alles naar wens is ingevuld, dan dat alle regels wordt geconverteerd.

Splitsen in #regels

Bij grote bestanden kan het handig zijn om meerdere .xml bestanden aan te maken. Mocht er een fout zijn dan hoeft niet alles opnieuw geconverteerd te worden.

[Bronmap]

Vink dit aan als het geconverteerde bestand geplaatst moet worden in dezelfde map als het bronbestand.

[Standaard exportmap]

Vink dit aan als het geconverteerde bestand geplaatst moet worden in de standaard exportmap, opgegeven bij de instellingen.

[Programmapap]

Vink dit aan als het geconverteerde bestand geplaatst moet worden in dezelfde map als het programma rvvExactConverter.

+ [Bronbestand]

Als dit veld is aangevinkt dan krijgt het *.xml bestand dezelfde bestandsnaam als het bronbestand.

Als dit veld is uit gevinkt dan krijgt het *.xml bestand de naam rvvEC-Activa.

+ [Datum en tijd]

Naast de bestandsnaam kunt u ook de datum toevoegen aan de naam van het exportbestand.

Bijvoorbeeld: rvvEC-DebiteurArtikelen-20150401-172230.xml

Importeren in Exact Globe

Heeft u de module XML Server CRM dan kunt u het .xml bestand in Exact Globe importeren via het menu: XML \ Overige import \ Relaties.

Heeft u de module XML Server Financieel dan kunt u het .xml bestand in Exact Globe importeren via XML \ Financiële import \ Debiteuren.

Opmerking(en)

-

[Menu](#) : [Stamgegevens](#) : [Programma Debiteur artikelen](#) : **4.2.13.2. Programma Debiteur artikelen XML**

2 XML -> Excel

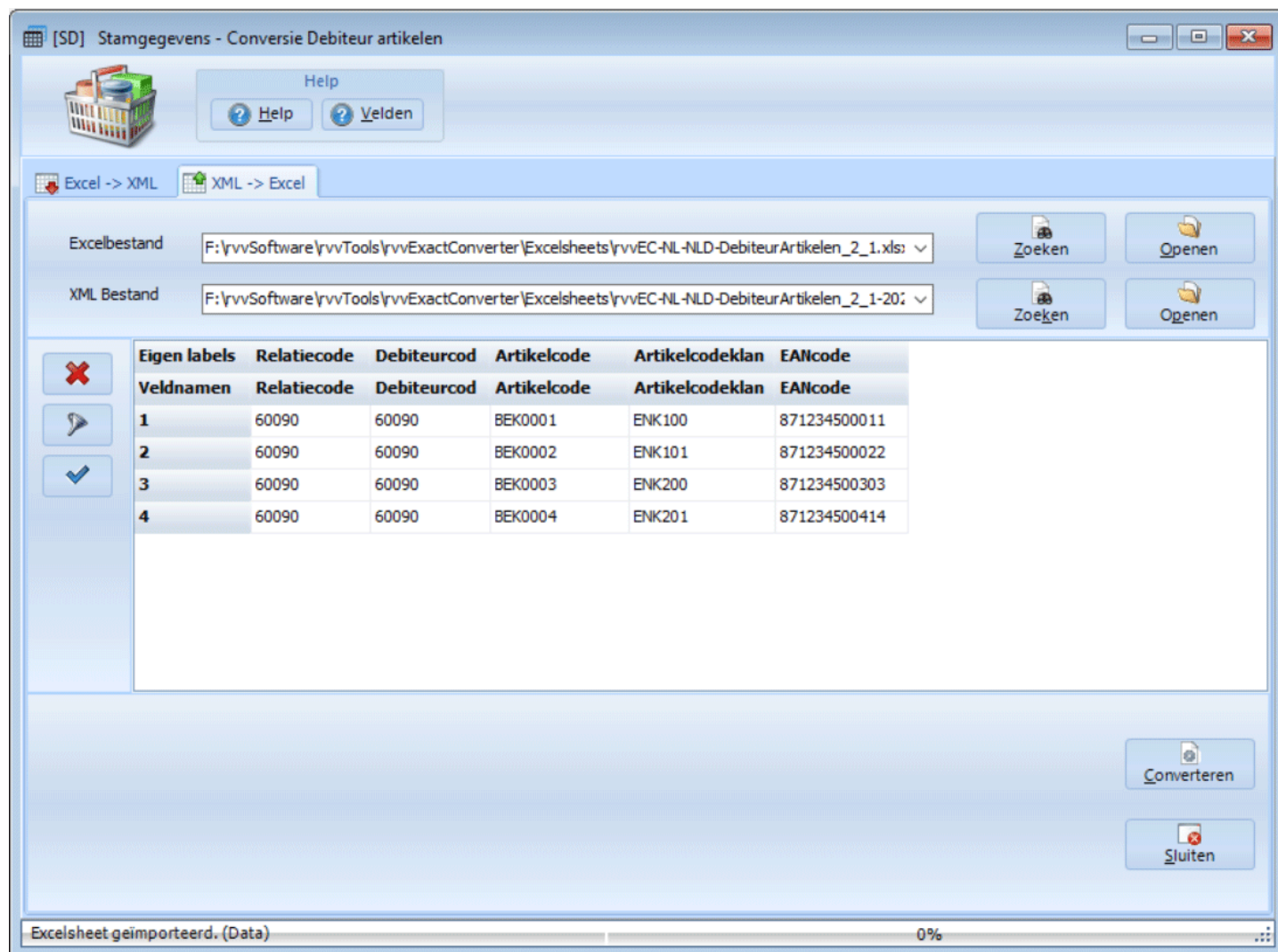

Buttons

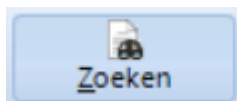

Zoeken

Hiermee kunt u naar het bestand zoeken.

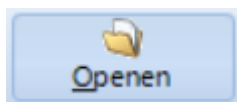

Openen

Als de bestandsnaam al ingevuld is en de data moet geactualiseerd worden, kies dan voor [Openen] in plaats van [Zoeken]

Verwijder regels.

Hiermee wordt een gevuld Excelbestand leeggemaakt.

Filter

Hiermee is het mogelijk om een filter te gebruiken.

Er komt een pop-up scherm op om een filter in te stellen:

Kolom filter

Hiermee is het eenvoudig om per kolom filters in te stellen.
In de eerste regels komen buttons om filters aan te leggen.

Eigen labels	Artikelco	Omschrijving	Zoekco	Ty	Sta	Begindata	Eenheid
Veldnamen	Artikelcode	Omschrijving	Zoekcode	Type	Status		
1	V204A	Actief	V204A	S	A		
2	V204	Geblokkeerd	V204	S	G		
6	V204-STANDA	Standaard	V204-STAND	S	A		
7	V2041-ARB	Arbeidsuur	V2041-ARB	L	A		
8	V2041-MACH	Machine uur	V2041-MAC	M	A		

Converteren

De Excelsheet <naam Excelbestand> wordt gevuld met de data.

Sluiten

Hiermee kunt u het programma afsluiten.

Menu : [Stamgegevens](#) : 4.2.14. Programma Serie Batchnummers

Met het onderdeel "Serie/Batchnummers" kunt u serie- en batchnummers converteren.

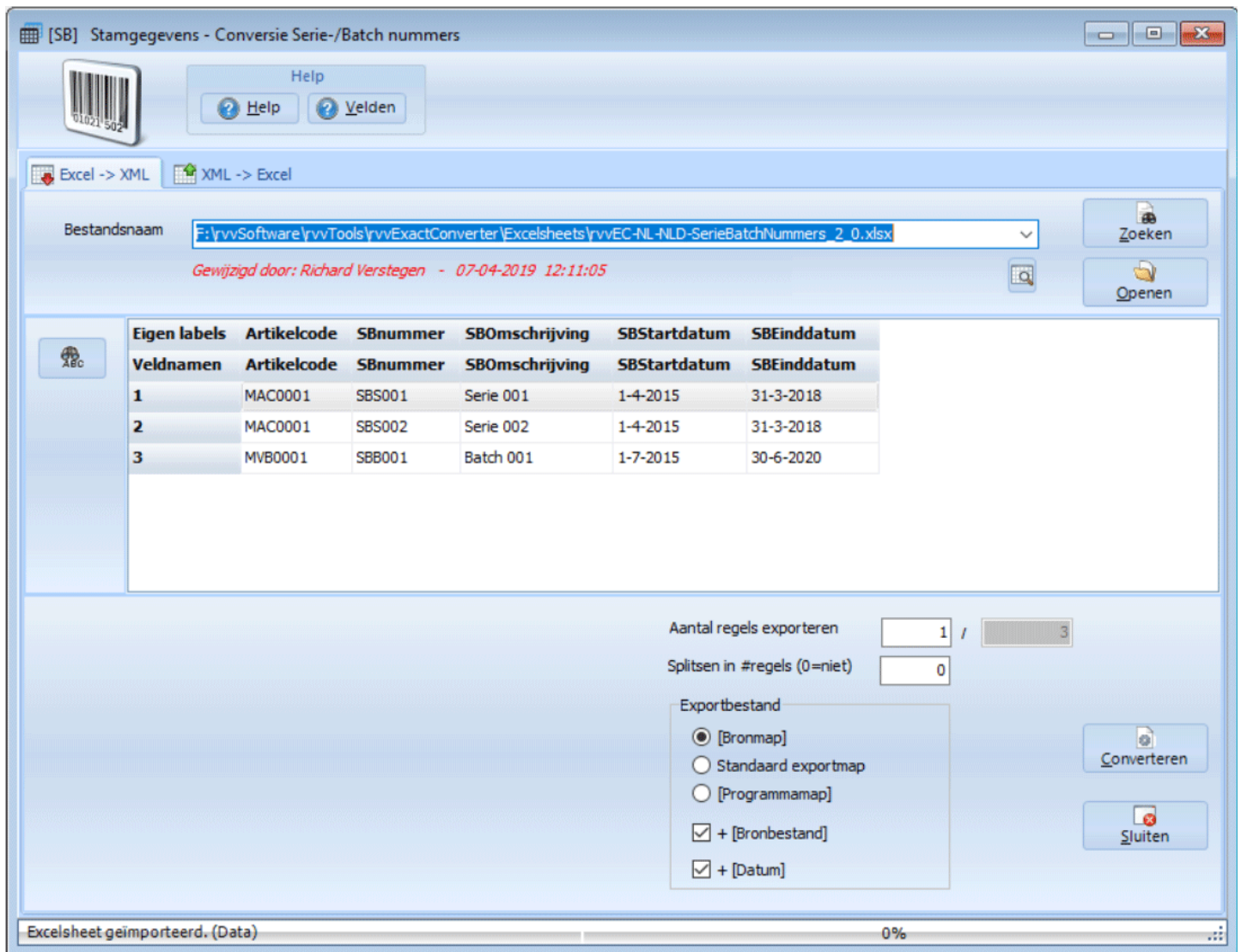

Buttons

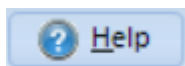

Help

De helpteksten van dit onderdeel worden getoond.

Velden

De veldnamen worden weergegeven.

Dit programma onderdeel bestaat uit twee tabbladen:

1 Excel -> XML

Converteren van Excelsheet naar Exact Globe XML bestand.

2 XML -> Excel

Converteren van Exact Globe XML bestand naar Excelsheet. Alleen zichtbaar met licentie "Zilver".

Opmerking(en)

-

Versiebeheer

Versie	Excelversie
2.0.0.0	Programma bestaat nu uit twee tabbladen: <ul style="list-style-type: none">▪ Excel -> XML▪ XML -> Excel
1.0.0.0	Eerste versie

Menu : Stamgegevens : Programma Serie Batchnummers : 4.2.14.1. Programma Serie Batchnummers Excel

1 Excel -> XML

Converteren van Excelsheet naar Exact Globe XML bestand.

[SB] Stamgegevens - Conversie Serie-/Batch nummers

Help
Help Velden

Excel -> XML XML -> Excel

Bestandsnaam F:\rvvSoftware\rvvTools\rvvExactConverter\Excelsheets\rvvEC-NL-NLD-SerieBatchNummers_2_0.xlsx

Gewijzigd door: Richard Verstegen - 07-04-2019 12:11:05

Zoeken

Openen

Eigen labels	Artikelcode	SBnummer	SBOMSchrjving	SBStartdatum	SBEinddatum
Veldnamen	Artikelcode	SBnummer	SBOMSchrjving	SBStartdatum	SBEinddatum
1	MAC0001	SBS001	Serie 001	1-4-2015	31-3-2018
2	MAC0001	SBS002	Serie 002	1-4-2015	31-3-2018
3	MVB0001	SBB001	Batch 001	1-7-2015	30-6-2020

Aantal regels exporteren 1 / 3

Splitsen in #regels (0=niet) 0

Exportbestand

☒ [Bronmap]

☐ Standaard exportmap

☐ [Programmamap]

☒ + [Bronbestand]

☒ + [Datum]

Converteren

Sluiten

Excelsheet geïmporteerd. (Data) 0%

Buttons

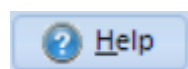

Help

De helpteksten van dit onderdeel worden getoond.

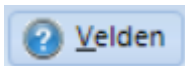

Velden

De [veldnamen](#) worden weergegeven.

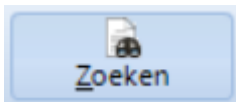

Zoeken

Hiermee kunt u naar het bestand zoeken.

Na het zoeken wordt het bestand getoond in het grid

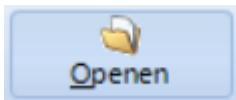

Openen

Als u het programma voor de tweede keer start, dan wordt de naam van het vorige bestand weergegeven.

U hoeft dan niet meer te zoeken maar alleen het bestand te openen.

Excel koppeling blok

Zoek een geopend Excelsheet

Nu kan je kiezen uit alle geopende Excelsheets:

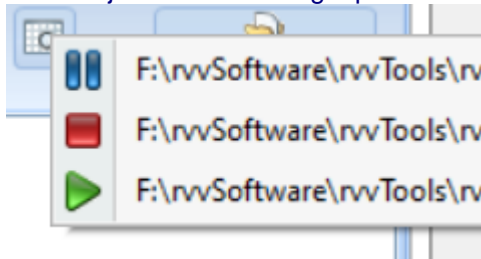

Betekenis symbolen:

	Excelsheet is binnen laatste 5 minuten aangepast
	Excelsheet is tussen 5 en 10 minuten geleden aangepast
	Excelsheet is meer dan 10 minuten geleden aangepast

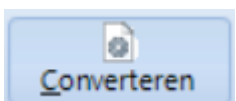

Converteren

Hiermee wordt het bestand geconverteerd.

Dit gaat in 3 stappen.

1. Controle naar de kolommen.
2. Controle of de verplichte kolommen aanwezig zijn
3. Conversie van de data.

De button [Converteren] kan drie modi hebben

- Alleen XML Export
- XML Importer starten
- XML Importer uitvoeren

Bij de [Instellingen \ XML Importer](#) kan de modus geselecteerd worden.

Alleen XML Export

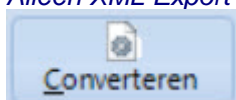

Er wordt alleen een XML bestand aangemaakt.

XML Importer starten

Er wordt een XML bestand aangemaakt
Het importprogramma wordt gestart en getoond.
Het programma wacht tot uitvoeren.
Voordeel van deze methode is dat je een foutverslag kan opvragen na het importeren.

XML Importer uitvoeren

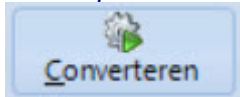

Er wordt een XML bestand aangemaakt
Het importprogramma wordt op de achtergrond gestart en direct uitgevoerd.
Nadeel van deze methode is dat je een foutverslag niet direct kan opvragen

Voordat het importprogramma wordt gestart kan je eerst één of meerdere administraties kiezen

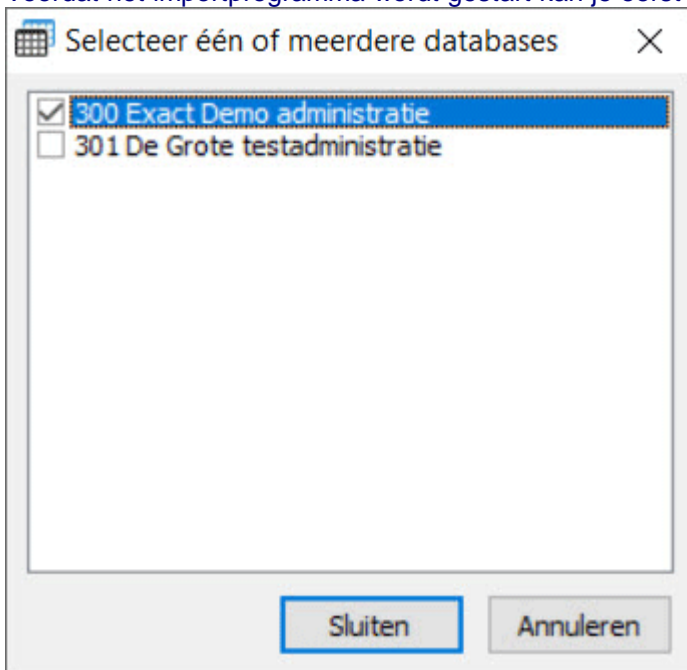

Kies één of meerder administraties.
Indien er geen administratie wordt gekozen dan wordt het importprogramma niet gestart. Het XML bestand wordt wel aangemaakt in de opgegeven map.

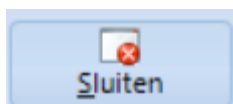

Sluiten

Hiermee kunt u het programma afsluiten

Tabel

In de tabel kunnen één of meerdere regels worden geselecteerd voor conversie. Standaard is alles geselecteerd.

Verwijder selectie

Hiermee wordt de selectie van regels in de tabel verwijderd. Alle regels zijn nu geselecteerd.
Deze button is alleen zichtbaar als er een selectie is van één of meerdere regels.

Zoekscherm aan of uit

Het zoekscherm wordt wel of niet getoond.

Hiermee kan je zoeken naar een waarde in de tabel.

Velden

Bestandsnaam

Excelsheet met gegevens.

Aantal regels exporteren

Hiermee kunt u aangeven hoeveel regels het programma moet converteren.

Bij het testen kan het handig zijn om eerst 1 regel te converteren en als alles naar wens is ingevuld, dan dat alle regels wordt geconverteerd.

Splitsen in #regels

Bij grote bestanden kan het handig zijn om meerdere .xml bestanden aan te maken. Mocht er een fout zijn dan hoeft niet alles opnieuw geconverteerd te worden.

[Bronmap]

Vink dit aan als het geconverteerde bestand geplaatst moet worden in dezelfde map als het bronbestand.

[Standaard exportmap]

Vink dit aan als het geconverteerde bestand geplaatst moet worden in de standaard exportmap, opgegeven bij de instellingen.

[Programmamap]

Vink dit aan als het geconverteerde bestand geplaatst moet worden in dezelfde map als het programma rvvExactConverter.

+ [Bronbestand]

Als dit veld is aangevinkt dan krijgt het *.xml bestand dezelfde bestandsnaam als het bronbestand.

Als dit veld is uit gevinkt dan krijgt het *.xml bestand de naam rvvEC-Activa.

+ [Datum en tijd]

Naast de bestandsnaam kunt u ook de datum toevoegen aan de naam van het exportbestand.

Bijvoorbeeld: rvvEC-SerieBatchNummers-20150401-172230.xml

Importeren in Exact Globe

Het .xml bestand kunt u in Exact Globe importeren via het menu: XML \ Logistiek import \ Serie-Batch.

Opmerking(en)

-

Menu : [Stamgegevens](#) : [Programma Serie Batchnummers](#) : **4.2.14.2. Programma Serie Batchnummers XML**

2 XML -> Excel

Converteren van Exact Globe XML bestand naar Excelsheet. Alleen zichtbaar met licentie "Zilver".

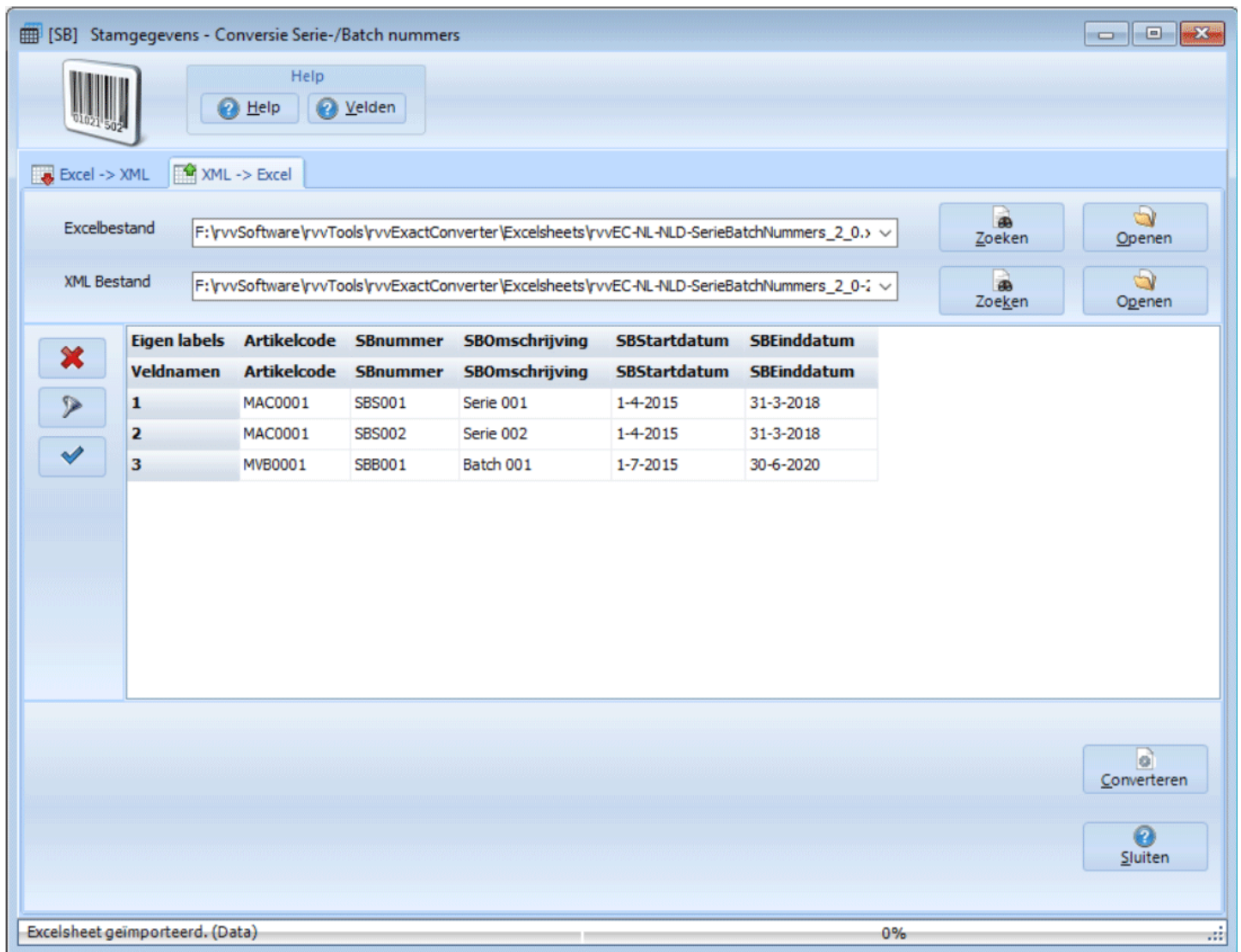

Buttons

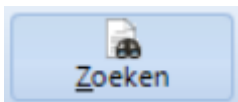

Zoeken

Hiermee kunt u naar het bestand zoeken.

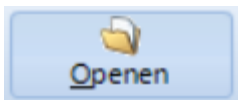

Openen

Als de bestandsnaam al ingevuld is en de data moet geactualiseerd worden, kies dan voor [Openen] in plaats van [Zoeken]

Verwijder regels.

Hiermee wordt een gevuld Excelbestand leeggemaakt.

Filter

Hiermee is het mogelijk om een filter te gebruiken.

Er komt een pop-up scherm op om een filter in te stellen:

Kolom filter

Hiermee is het eenvoudig om per kolom filters in te stellen.
In de eerste regels komen buttons om filters aan te leggen.

Eigen labels	Artikelco	Omschrijving	Zoekco	Ty	Sta	Begindata	Eenheid
1	V204A	Actief	V204A	S	A		
2	V204	Geblokkeerd	V204	S	G		
6	V204-STANDA	Standaard	V204-STAND	S	A		
7	V2041-ARB	Arbeidsuur	V2041-ARB	L	A		
8	V2041-MACH	Machine uur	V2041-MAC	M	A		

Converteren

De Excelsheet <naam Excelbestand> wordt gevuld met de data.

Sluiten

Hiermee kunt u het programma afsluiten.

Menu : 4.3. Mutaties

Het menu **Mutaties** bestaat uit de submenu's:

- [Budget](#)
- [Budgetregels](#)
- [Financiële boekingen](#)

- [Fmuta6](#)
- [Interne order](#)
- [Kasboeking](#)
- [Openstaande posten crediteuren](#)
- [Openstaande posten debiteuren](#)
- [Memoriaalboeking](#)
- [Prijzen](#)
- [Uurboekingen](#)
- [Voorraad](#)
- [Wisselkoersen](#)
- [Download wisselkoersen](#)

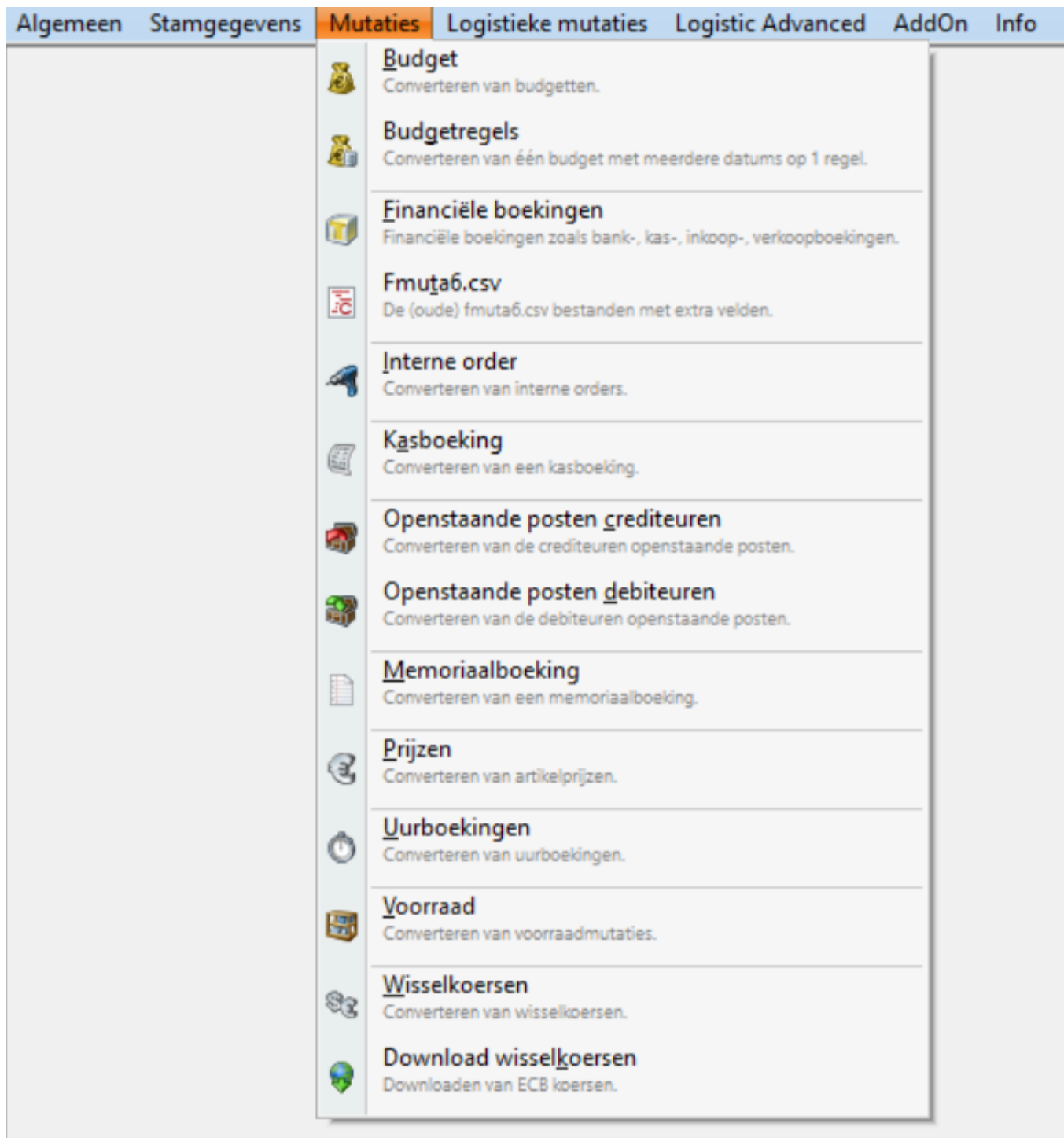

Menu : [Mutaties](#) : 4.3.1. Programma Budget

Met het onderdeel "Budget" kunt u budgetregels converteren. Per regel kan één datum worden ingegeven.

[MB] Mutaties - Conversie Budget

Help
? Help ? Velden

Bestandsnaam F:\rvvSoftware\rvvTools\rvvExactConverter\Excelsheets\rvvEC-NL-NLD-Budget_2_0.xlsx
Gewijzigd door: Richard Verstegen - 07-04-2019 11:57:06

Zoeken
Openen

Eigen labels	Budget	Project	Datum	Aantal	Bedrag	Grootboekrekening	Medewerker	Crediteurnummer	Kostenpl
Veldnamen	Budgetcode	Project	Datum	Aantal	Bedrag	Grootboekrekening	Medewerker	Crediteurnummer	Kostenpl
1	2015V01	PROJA	1-1-2015	1	1500	4200	0	60123	ALG
2	2015V01	PROJA	1-2-2015	1	1750	4200	0	60123	ALG
3	2015V01	PROJA	1-3-2015	1	2000	4200	1	60123	ALG

Aantal regels exporteren 3 / 3
Splitsen in #regels (0=niet) 0

Exportbestand
☒ [Bronmap]
☐ Standaard exportmap
☐ [Programmamap]
☒ + [Bronbestand]
☒ + [Datum en tijd]

Converteren
Sluiten

Excelsheet geïmporteerd. (Data) 0%

Buttons

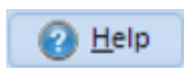

[Help](#)

De helpteksten van dit onderdeel worden getoond.

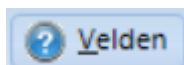

[Velden](#)

De [veldnamen](#) worden weergegeven.

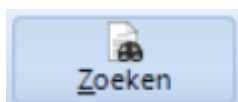

[Zoeken](#)

Hiermee kunt u naar het bestand zoeken.

Na het zoeken wordt het bestand getoond in het grid

[Openen](#)

Als u het programma voor de tweede keer start, dan wordt de naam van het vorige bestand weergegeven. U hoeft dan niet meer te zoeken maar alleen het bestand te openen.

Excel koppeling blok

Zoek een geopend Excelsheet

Nu kan je kiezen uit alle geopende Excelsheets:

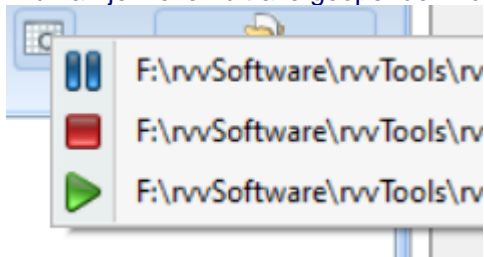

Betekenis symbolen:

	Excelsheet is binnen laatste 5 minuten aangepast
	Excelsheet is tussen 5 en 10 minuten geleden aangepast
	Excelsheet is meer dan 10 minuten geleden aangepast

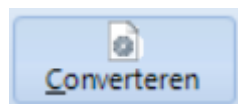

Converteren

Hiermee wordt het bestand geconverteerd.

Dit gaat in 3 stappen.

1. Controle naar de kolommen.
2. Controle of de verplichte kolommen aanwezig zijn
3. Conversie van de data.

De button [Converteren] kan drie modi hebben

- Alleen XML Export
- XML Importer starten
- XML Importer uitvoeren

Bij de [Instellingen \ XML Importer](#) kan de modus geselecteerd worden.

Alleen XML Export

Er wordt alleen een XML bestand aangemaakt.

XML Importer starten

Er wordt een XML bestand aangemaakt

Het importprogramma wordt gestart en getoond.

Het programma wacht tot uitvoeren.

Voordeel van deze methode is dat je een foutverslag kan opvragenna het importeren.

XML Importer uitvoeren

Er wordt een XML bestand aangemaakt

Het importprogramma wordt op de achtergrond gestart en direct uitgevoerd.

Nadeel van deze methode is dat je een foutverslag niet direct kan opvragen

Voordat het importprogramma wordt gestart kan je eerst een administratie kiezen

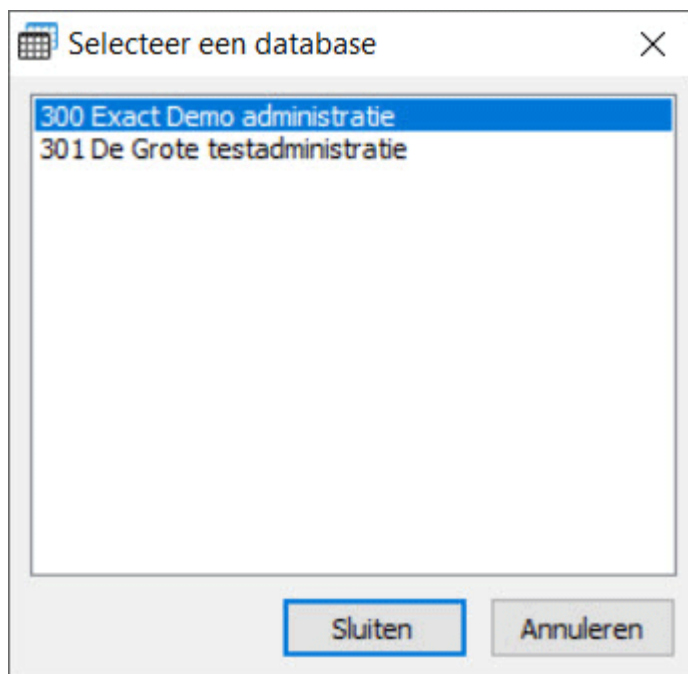

Kies een administratie.

Indien er geen administratie wordt gekozen dan wordt het importprogramma niet gestart. Het XML bestand wordt wel aangemaakt in de opgegeven map.

Sluiten

Hiermee kunt u het programma afsluiten

Tabel

In de tabel kunnen één of meerdere regels worden geselecteerd voor conversie. Standaard is alles geselecteerd.

Verwijder selectie

Hiermee wordt de selectie van regels in de tabel verwijderd. Alle regels zijn nu geselecteerd. Deze button is alleen zichtbaar als er een selectie is van één of meerdere regels.

Zoekschermbaan of uit

Het zoekschermbaan wordt wel of niet getoond.

Hiermee kan je zoeken naar een waarde in de tabel.

Velden

Aantal regels exporteren

Hiermee kunt u aangeven hoeveel regels het programma moet converteren.

Bij het testen kan het handig zijn om eerst 1 regel te converteren en als alles naar wens is ingevuld, dan dat alle regels wordt geconverteerd.

Splitsen in #regels

Bij grote bestanden kan het handig zijn om meerdere .xml bestanden aan te maken. Mocht er een fout zijn dan hoeft niet alles opnieuw geconverteerd te worden.

[Bronmap]

Vink dit aan als het geconverteerde bestand geplaatst moet worden in dezelfde map als het bronbestand.

[Standaard exportmap]

Vink dit aan als het geconverteerde bestand geplaatst moet worden in de standaard exportmap, opgegeven bij de instellingen.

[Programmamap]

Vink dit aan als het geconverteerde bestand geplaatst moet worden in dezelfde map als het programma rvvExactConverter.

+ [Bronbestand]

Als dit veld is aangevinkt dan krijgt het *.xml bestand dezelfde bestandsnaam als het bronbestand.

Als dit veld is uitgevinkt dan krijgt het *.xml bestand de naam rvvEC-Activa.

+ [Datum en tijd]

Naast de bestandsnaam kunt u ook de datum toevoegen aan de naam van het exportbestand.

Bijvoorbeeld: rvvEC-Budget-20150401-172230.xml

Importeren in Exact Globe

Het .xml bestand kunt u in Exact Globe importeren via het menu: XML \ Financiële import \ Budgetten.

Opmerking(en)

Let op! Budgetregels worden toegevoegd niet overschreven. Verwijder voor het opnieuw inlezen eerst de budgetregels in Exact Globe.

Versiebeheer

Versie	Excelversie
2.3.0.0	Indien het bedrag 0,00 is dan wordt er geen regel aangemaakt. Dat gaf een foutmelding bij het importeren in Exact.
1.1.1.0	De projectcode word nu ook meegenomen in het .xml bestand.
1.0.0.0	Eerste versie

Menu : Mutaties : 4.3.2. Programma Budgetregels

Met het onderdeel "Budgetregels" kunt u budgetregels converteren. Per regel kan het budget over maximaal 13 periodes worden ingegeven.

Het is mogelijk om met formules te werken. Geef in de kolommen met een '-' percentages en laat

Voorbeeld:

	A	B	C	D	E	F	G	H	I	J
Rij	Grootboekrekening	Kostenplaats	TotaalBudget	Per01%	Per02%	Per03%	Per04%	Per05%	Per06%	Per07
	Grootboekrekening	Kostenplaats	--	--	--	--	--	--	--	--

1	4600	DIR	5000	8,000	10,000	10,000	12,000	10,000	7,000	5,000
2	4600	SALES	1000	8,000	10,000	10,000	12,000	10,000	7,000	7,000

	P	Q	R	S	T	U	
Rij	Totaal%	Omschrijving	AllePeriodes	BedragPeriode001	BedragPeriode002	BedragPeriode003	BedragPeriode004
--		Omschrijving	AllePeriodes	BedragPeriode001	BedragPeriode002	BedragPeriode003	BedragPeriode004
1	100,000	Budget 2018-01	400,00	500,00	500,00		
2	100,000	Budget 2018-01	80,00	100,00	100,00		

	X	Y	Z	AA	AB	
Rij	BedragPeriode007	BedragPeriode008	BedragPeriode009	BedragPeriode010	BedragPeriode011	BedragPeriode012
	BedragPeriode007	BedragPeriode008	BedragPeriode009	BedragPeriode010	BedragPeriode011	BedragPeriode012
1	250,00	500,00	500,00	250,00	400,00	
2	70,00	70,00	70,00	70,00	70,00	

Help

?

 Help

?

 Velden

Bestandsnaam
F:\rvvSoftware\rvvTools\rvvExactConverter\Excelsheets\rvvEC-NL-NLD-BudgetRegels_2_0.xlsx

Zoeken

Openen

Gewijzigd door: Richard Verstegen - 07-04-2019 11:57:45

1 Budgetkopregel
2 Budgetregels

	Eigen labels	Veldnamen	
1	Budgetversie	Budgetcode	2018-01
2	Valutacode	Valuta	EUR
3	Datum periode 1	Periode001	01-01-2018
4	Datum periode 2	Periode002	01-02-2018
5	Datum periode 3	Periode003	01-03-2018
6	Datum periode 4	Periode004	01-04-2018
7	Datum periode 5	Periode005	01-05-2018
8	Datum periode 6	Periode006	01-06-2018

Aantal regels exporteren

7 / 7

Exportbestand

☒ [Bronmap]
☐ Standaard exportmap
☐ [Programmmap]

☒ + [Bronbestand]
☒ + [Datum en tijd]

Converteren

Sluiten

Excelsheet geïmporteerd. (DataRegels)
0%

Buttons

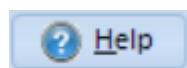

Help

De helpteksten van dit onderdeel worden getoond.

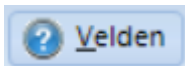

Velden

De veldnamen worden weergegeven.

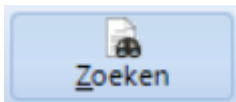

Zoeken

Hiermee kunt u naar het bestand zoeken.

Na het zoeken wordt het bestand getoond in het grid

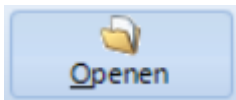

Openen

Als u het programma voor de tweede keer start, dan wordt de naam van het vorige bestand weergegeven.

U hoeft dan niet meer te zoeken maar alleen het bestand te openen.

Excel koppeling blok

Zoek een geopend Excelsheet

Nu kan je kiezen uit alle geopende Excelsheets:

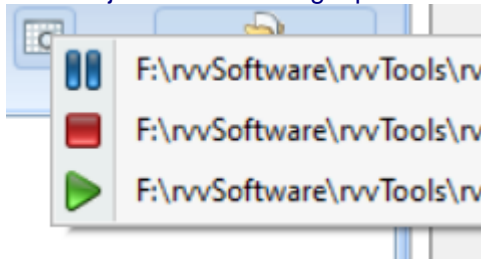

Betekenis symbolen:

	Excelsheet is binnen laatste 5 minuten aangepast
	Excelsheet is tussen 5 en 10 minuten geleden aangepast
	Excelsheet is meer dan 10 minuten geleden aangepast

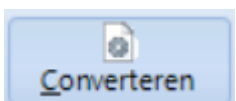

Converteren

Hiermee wordt het bestand geconverteerd.

Dit gaat in 3 stappen.

1. Controle naar de kolommen.
2. Controle of de verplichte kolommen aanwezig zijn
3. Conversie van de data.

De button [Converteren] kan drie modi hebben

- Alleen XML Export
- XML Importer starten
- XML Importer uitvoeren

Bij de Instellingen \ XML Importer kan de modus geselecteerd worden.

Alleen XML Export

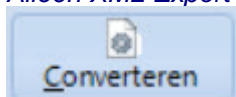

Er wordt alleen een XML bestand aangemaakt.

XML Importer starten

Er wordt een XML bestand aangemaakt
Het importprogramma wordt gestart en getoond.
Het programma wacht tot uitvoeren.
Voordeel van deze methode is dat je een foutverslag kan opvragen na het importeren.

XML Importer uitvoeren

Er wordt een XML bestand aangemaakt
Het importprogramma wordt op de achtergrond gestart en direct uitgevoerd.
Nadeel van deze methode is dat je een foutverslag niet direct kan opvragen

Voordat het importprogramma wordt gestart kan je eerst een administratie kiezen

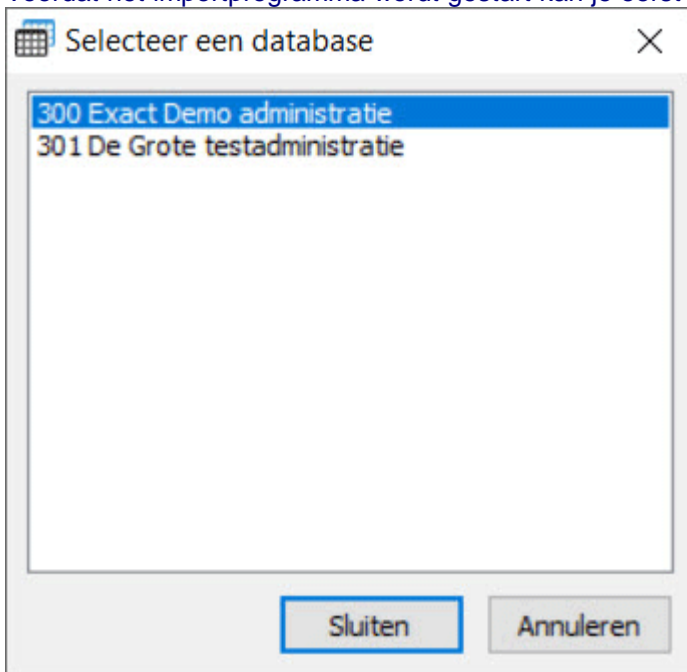

Kies een administratie.
Indien er geen administratie wordt gekozen dan wordt het importprogramma niet gestart. Het XML bestand wordt wel aangemaakt in de opgegeven map.

Sluiten

Hiermee kunt u het programma afsluiten

Tabel

In de tabel kunnen één of meerdere regels worden geselecteerd voor conversie. Standaard is alles geselecteerd.

Verwijder selectie

Hiermee wordt de selectie van regels in de tabel verwijderd. Alle regels zijn nu geselecteerd.
Deze button is alleen zichtbaar als er een selectie is van één of meerdere regels.

Zoekscherm aan of uit

Het zoekscherm wordt wel of niet getoond.

Hiermee kan je zoeken naar een waarde in de tabel.

Velden

Aantal regels exporteren

Hiermee kunt u aangeven hoeveel regels het programma moet converteren.

Bij het testen kan het handig zijn om eerst 1 regel te converteren en als alles naar wens is ingevuld, dan dat alle regels wordt geconverteerd.

Splitsen in #regels

Bij grote bestanden kan het handig zijn om meerdere .xml bestanden aan te maken. Mocht er een fout zijn dan hoeft niet alles opnieuw geconverteerd te worden.

[Bronmap]

Vink dit aan als het geconverteerde bestand geplaatst moet worden in dezelfde map als het bronbestand.

[Standaard exportmap]

Vink dit aan als het geconverteerde bestand geplaatst moet worden in de standaard exportmap, opgegeven bij de instellingen.

[Programmamap]

Vink dit aan als het geconverteerde bestand geplaatst moet worden in dezelfde map als het programma rvvExactConverter.

+ [Bronbestand]

Als dit veld is aangevinkt dan krijgt het *.xml bestand dezelfde bestandsnaam als het bronbestand.

Als dit veld is uitgevinkt dan krijgt het *.xml bestand de naam rvvEC-Activa.

+ [Datum en tijd]

Naast de bestandsnaam kunt u ook de datum toevoegen aan de naam van het exportbestand.

Bijvoorbeeld: rvvEC-Budget-20180513-181030.xml

Importeren in Exact Globe

Het .xml bestand kunt u in Exact Globe importeren via het menu: XML \ Financiële import \ Budgetten.

Opmerking(en)

Let op! Budgetregels worden toegevoegd niet overschreven. Verwijder voor het opnieuw inlezen eerst de budgetregels in Exact Globe.

Versiebeheer

Versie	Excelversie
2.10.0.0	Aantal periodes is uitgebreid naar 53. Nu is het mogelijk om een budget per week in te geven.

2.3.0.0	Indien het bedrag 0,00 is dan wordt er geen regel aangemaakt. Dat gaf een foutmelding bij het importeren in Exact.
1.13.0.0	Eerste versie

Menu : Mutaties : **4.3.3. Programma Financiële boekingen**

Met het onderdeel "Financiële boekingen" kunt u financiële mutaties zoals inkoopfacturen, verkoopfacturen, kas-mutaties, bank-mutaties converteren.

[MB] Mutaties - Conversie Financiële boekingen

Help

Help

Velden

Template:

Laden

Bewaren

Bestandsnaam

F:\rvvSoftware\rvvTools\rvvExactConverter\Excelsheets\rvvEC-NL-NLD-Financieleboeking_2_0.xlsx

Zoeken

Openen

Gewijzigd door: Richard Verstegen - 07-04-2019 12:00:29

Eigen labels	Regeltype	Dagboeknr	Datum	Rapportagedatum	Crediteurcode	Valuta	Bedrag	BTWcode	Inkoopfactuurnr	Belasting
Veldnamen	Regeltype	Dagboek	Datum	Rapportagedatum	Crediteurcode	Valuta	Bedrag	BTWcode	UwReferentie	Belasting
1	K	60	1-2-2016	31-1-2016	60010	EUR	600		161901	30
2	R	60	1-2-2016	31-1-2016		EUR	300	2		
3	R	60	1-2-2016	31-1-2016		EUR		2		
4	R	60	1-2-2016	31-1-2016		EUR	150	2		
5	R	60	1-2-2016	31-1-2016		EUR		2		
6	R	60	1-2-2016	31-1-2016		EUR	150	2		

Regels met bedrag 0 converteren

☐

Aantal regels exporteren

6 / 6

Exportbestand

☒ [Bronmap]

☐ Standaard exportmap

☐ [Programmamap]

☒ + [Bronbestand]

☒ + [Datum en tijd]

Converteren

Sluiten

Excelsheet geïmporteerd. (Data)

0%

Buttons

?

Help

Help
De helpteksten van dit onderdeel worden getoond.

?

Velden

Velden
De veldnamen worden weergegeven.

rvvExactConverter

Pagina: 156

www.rvvsoftware.nl

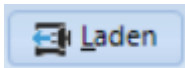

Laden

Laden van een eerder opgeslagen eigen template.
Selecteer een template en laad de template,

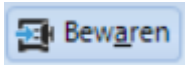

Bewaren

Een template bewaren.
Selecteer een template en bewaar de template.

Zoeken

Hiermee kunt u naar het bestand zoeken.
Na het zoeken wordt het bestand getoond in het grid

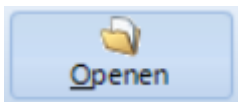

Openen

Als u het programma voor de tweede keer start, dan wordt de naam van het vorige bestand weergegeven.
U hoeft dan niet meer te zoeken maar alleen het bestand te openen.

Excel koppeling blok

Zoek een geopend Excelsheet

Nu kan je kiezen uit alle geopende Excelsheets:

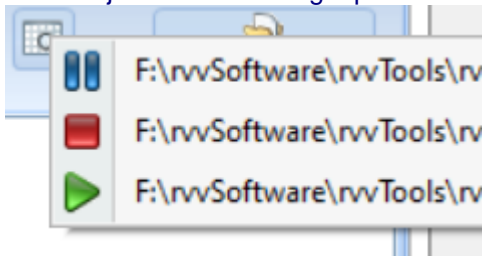

Betekenis symbolen:

	Excelsheet is binnen laatste 5 minuten aangepast
	Excelsheet is tussen 5 en 10 minuten geleden aangepast
	Excelsheet is meer dan 10 minuten geleden aangepast

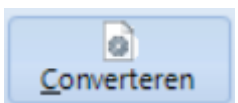

Converteren

Hiermee wordt het bestand geconverteerd.
Dit gaat in 3 stappen.
1. Controle naar de kolommen.
2. Controle of de verplichte kolommen aanwezig zijn
3. Conversie van de data.

De button [Converteren] kan drie modi hebben

- Alleen XML Export
- XML Importer starten
- XML Importer uitvoeren

Bij de [Instellingen \ XML Importer](#) kan de modus geselecteerd worden.

Alleen XML Export

Er wordt alleen een XML bestand aangemaakt.

XML Importer starten

Er wordt een XML bestand aangemaakt

Het importprogramma wordt gestart en getoond.

Het programma wacht tot uitvoeren.

Voordeel van deze methode is dat je een foutverslag kan opvragen na het importeren.

XML Importer uitvoeren

Er wordt een XML bestand aangemaakt

Het importprogramma wordt op de achtergrond gestart en direct uitgevoerd.

Nadeel van deze methode is dat je een foutverslag niet direct kan opvragen

Voordat het importprogramma wordt gestart kan je eerst een administratie kiezen

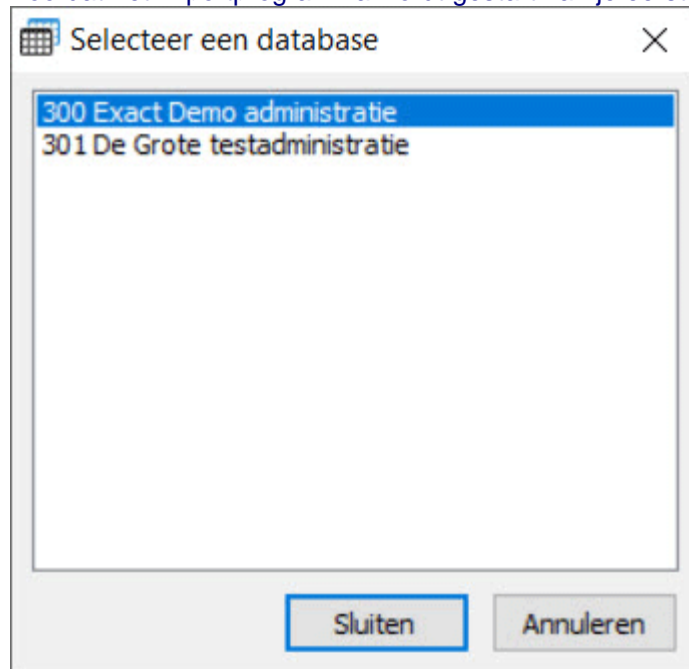

Kies een administratie.

Indien er geen administratie wordt gekozen dan wordt het importprogramma niet gestart. Het XML bestand wordt wel aangemaakt in de opgegeven map.

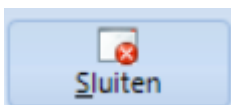

Sluiten

Hiermee kunt u het programma afsluiten

Tabel

In de tabel kunnen één of meerdere regels worden geselecteerd voor conversie. Standaard is alles geselecteerd.

Verwijder selectie

Hiermee wordt de selectie van regels in de tabel verwijderd. Alle regels zijn nu geselecteerd. Deze button is alleen zichtbaar als er een selectie is van één of meerdere regels.

Zoekscherm aan of uit

Het zoekscherm wordt wel of niet getoond.

Hiermee kan je zoeken naar een waarde in de tabel.

Velden

Regels met bedrag 0 converteren

Hiermee kunt u aangeven of u ook de regels met een bedrag van 0 (nul) wilt converteren.

Soms worden de sheets gevuld aan de hand van aangeleverde sheets. Hiermee hoeft je zelf de 0-bedragen er niet uit te filteren.

Door deze instelling uit te vinken worden de regels niet geconverteerd.

Aantal regels exporteren

Hiermee kunt u aangeven hoeveel regels het programma moet converteren.

Bij het testen kan het handig zijn om eerst 1 regel te converteren en als alles naar wens is ingevuld, dan dat alle regels wordt geconverteerd.

Splitsen in #regels

Bij grote bestanden kan het handig zijn om meerdere .xml bestanden aan te maken. Mocht er een fout zijn dan hoeft niet alles opnieuw geconverteerd te worden.

[Bronmap]

Vink dit aan als het geconverteerde bestand geplaatst moet worden in dezelfde map als het bronbestand.

[Standaard exportmap]

Vink dit aan als het geconverteerde bestand geplaatst moet worden in de standaard exportmap, opgegeven bij de instellingen.

[Programmamap]

Vink dit aan als het geconverteerde bestand geplaatst moet worden in dezelfde map als het programma rvvExactConverter.

+ [Bronbestand]

Als dit veld is aangevinkt dan krijgt het *.xml bestand dezelfde bestandsnaam als het bronbestand.

Als dit veld is uit gevinkt dan krijgt het *.xml bestand de naam rvvEC-Activa.

+ [Datum en tijd]

Naast de bestandsnaam kunt u ook de datum toevoegen aan de naam van het exportbestand.

Bijvoorbeeld: rvvEC-FinBoeking-20160213-192230.xml

Importeren in Exact Globe

Het .xml bestand kunt u in Exact Globe importeren via het menu: XML \ Financiële import \ Financiële boekingen.

Opmerking(en)

Bedragen

Let op de bedragen!

Factuur	Bedragen
Inkoopfactuur	Bedragen positief
Credit inkoopfactuur	Bedragen negatief
Verkoopfactuur	Bedragen negatie (boekings op omzet is een creditboeking)
Credit verkoopfactuur	Bedragen positief

Bijlage

Er kan alleen een bijlage gekoppeld worden als ook onze referentie is ingevuld

Versiebeheer

Versie	Excelversie
2.2.1.0	Onderdeel Templates toegevoegd.
1.15.0.0	Er is nu een controle of de bijlage ook bestaat. Indien een bijlage niet bestaat wordt er een waarschuwing gegeven. Maximaal 30 bijlagen met worden getoond.
1.12.1.0	Veld Bijlage toegevoegd. Het is nu mogelijk om een bijlage toe te voegen.
1.11.3.0	Het veld BTWbedrag is nu bruikbaar. Soms ontstaan er door afrondingen verschillen. Veld BTWbedrag was al beschikbaar in de Excelsheet.
1.7.3.0	Nieuwe instelling: regels met bedrag 0 (nul) converteren.
1.4.0.0	Eerste versie

Menu : Mutaties : 4.3.4. Programma Fmuta6.csv

Met het onderdeel Fmuta6.csv kunt u het oude Exact fmuta6 bestand converteren inclusief artikel- en projectcode.

Er zijn een aantal verschillen ten opzichte van het standaard Exact .csv bestand:

- In veld 38 kan ook het veld artikelcode meegegeven worden.
- In veld 39 kan ook het veld projectcode meegegeven worden.

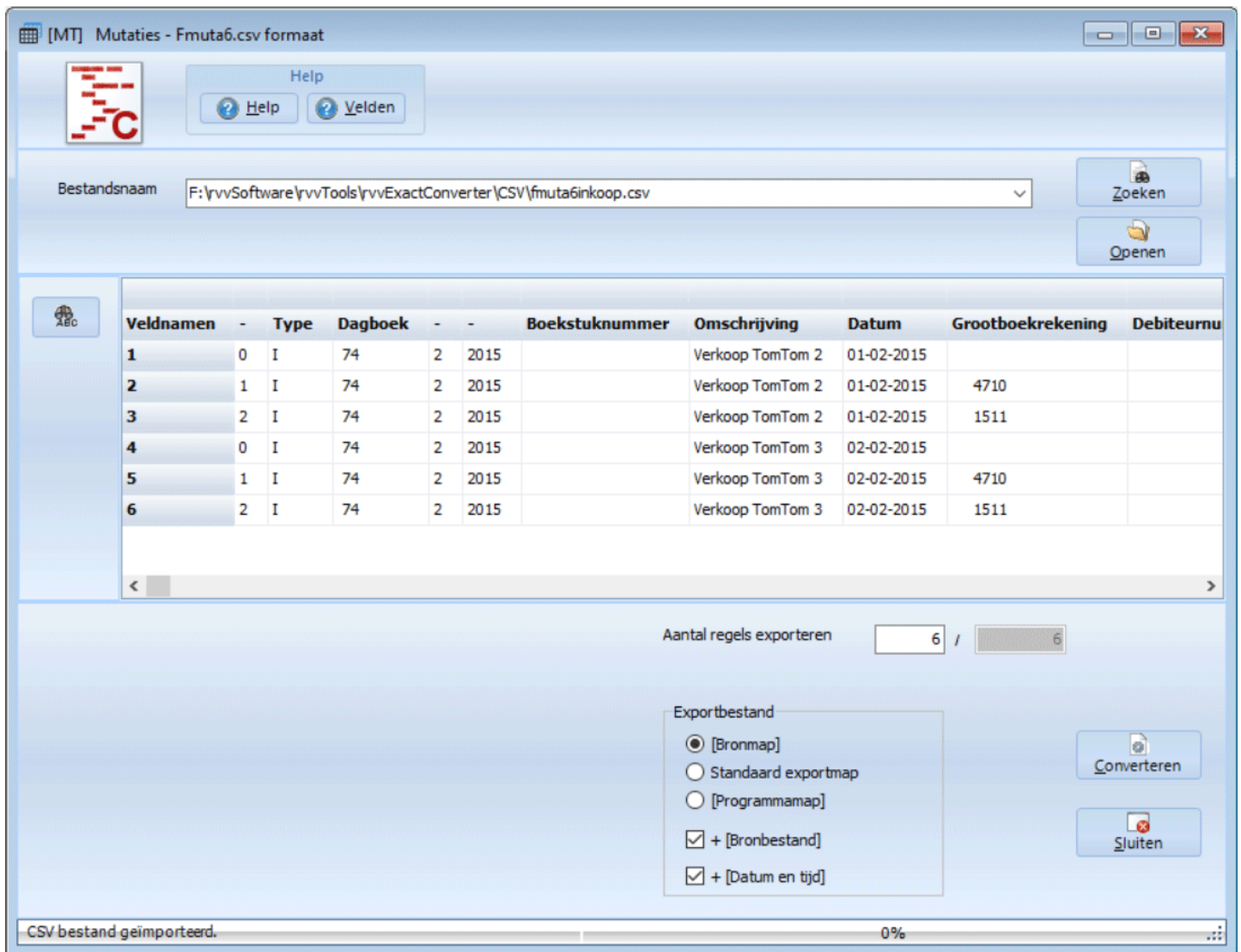

Buttons

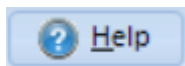

[Help](#)

De helpteksten van dit onderdeel worden getoond.

[Velden](#)

De [veldnamen](#) worden weergegeven.

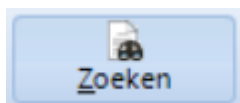

[Zoeken](#)

Hiermee kunt u naar het bestand zoeken.

Na het zoeken wordt het bestand getoond in het grid

[Openen](#)

Als u het programma voor de tweede keer start, dan wordt de naam van het vorige bestand weergegeven.

U hoeft dan niet meer te zoeken maar alleen het bestand te openen.

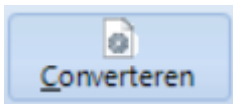

Converteren

Hiermee wordt het bestand geconverteerd.

Dit gaat in 3 stappen.

1. Controle naar de kolommen.
2. Controle of de verplichte kolommen aanwezig zijn
3. Conversie van de data.

De button [Converteren] kan drie modi hebben

- Alleen XML Export
- XML Importer starten
- XML Importer uitvoeren

Bij de [Instellingen \ XML Importer](#) kan de modus geselecteerd worden.

Alleen XML Export

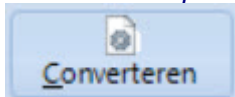

Er wordt alleen een XML bestand aangemaakt.

XML Importer starten

Er wordt een XML bestand aangemaakt

Het importprogramma wordt gestart en getoond.

Het programma wacht tot uitvoeren.

Voordeel van deze methode is dat je een foutverslag kan opvragen na het importeren.

XML Importer uitvoeren

Er wordt een XML bestand aangemaakt

Het importprogramma wordt op de achtergrond gestart en direct uitgevoerd.

Nadeel van deze methode is dat je een foutverslag niet direct kan opvragen

Voordat het importprogramma wordt gestart kan je eerst een administratie kiezen

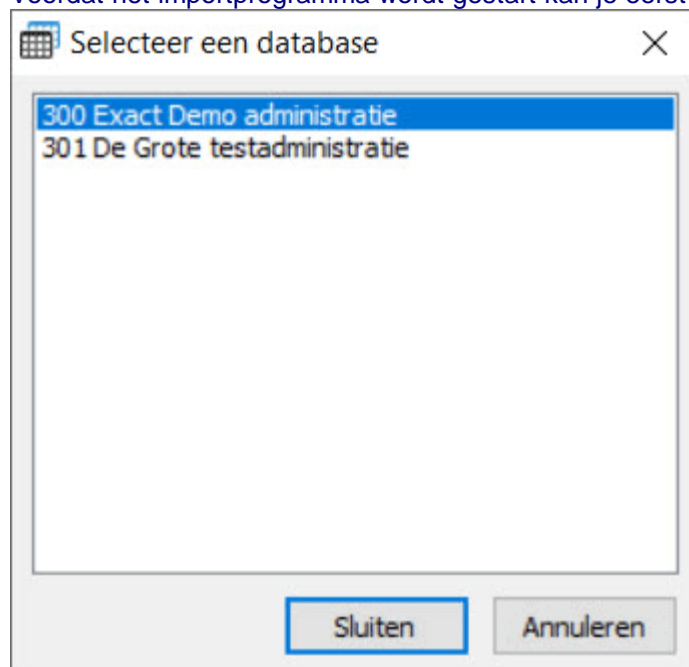

Kies een administratie.

Indien er geen administratie wordt gekozen dan wordt het importprogramma niet gestart. Het XML bestand wordt wel aangemaakt in de opgegeven map.

Sluiten

Hiermee kunt u het programma afsluiten

Tabel

In de tabel kunnen één of meerdere regels worden geselecteerd voor conversie. Standaard is alles geselecteerd.

Verwijder selectie

Hiermee wordt de selectie van regels in de tabel verwijderd. Alle regels zijn nu geselecteerd. Deze button is alleen zichtbaar als er een selectie is van één of meerdere regels.

Zoekscherm aan of uit

Het zoekscherm wordt wel of niet getoond.

Hiermee kan je zoeken naar een waarde in de tabel.

Velden

Aantal regels exporteren

Hiermee kunt u aangeven hoeveel regels het programma moet converteren.

Bij het testen kan het handig zijn om eerst 1 regel te converteren en als alles naar wens is ingevuld, dan dat alle regels wordt geconverteerd.

Splitsen in #regels

Bij grote bestanden kan het handig zijn om meerdere .xml bestanden aan te maken. Mocht er een fout zijn dan hoeft niet alles opnieuw geconverteerd te worden.

[Bronmap]

Vink dit aan als het geconverteerde bestand geplaatst moet worden in dezelfde map als het bronbestand.

[Standaard exportmap]

Vink dit aan als het geconverteerde bestand geplaatst moet worden in de standaard exportmap, opgegeven bij de instellingen.

[Programmamap]

Vink dit aan als het geconverteerde bestand geplaatst moet worden in dezelfde map als het programma rvvExactConverter.

+ [Bronbestand]

Als dit veld is aangevinkt dan krijgt het *.xml bestand dezelfde bestandsnaam als het bronbestand.

Als dit veld is uitgevinkt dan krijgt het *.xml bestand de naam rvvEC-Activa.

+ [Datum en tijd]

Naast de bestandsnaam kunt u ook de datum toevoegen aan de naam van het exportbestand.

Bijvoorbeeld: rvvEC-Fmuta6-20150401-172230.xml

Voorbeeld fmuta.csv bestand. (verkoopboeking met artikelcode en projectcode)

```
0;V;70;1;2015;;TEST import
1;19-1-2015;;60014;;583.10;;EUR;;B;0.00;18-2-2015;16-2-2015;;;;B;;;;;N;;;;;
1;V;70;1;2015;;19-1-2015;8900;60014;;490.00;;EUR;1;;;2;93.10;;;LOG;;10.00;;K;;;;;
AB1010;PROJA;
2;V;70;1;2015;;19-1-2015;1502;60014;;93.10;;EUR;1;;;2;93.10;;;LOG;;0.00;;K;;;;;
0;V;70;1;2015;;TEST import
2;19-1-2015;;60014;;568.82;;EUR;;B;0.00;18-2-2015;16-2-2015;;;1;B;;;;;N;;;;;
1;V;70;1;2015;;19-1-2015;8900;60014;;490.00;;EUR;1;;;2;89.30;;;LOG;;10.00;;K;;;;;
AB1010;PROJA;
2;V;70;1;2015;;19-1-2015;8900;60014;;-20.00;;EUR;1;;;2;0.00;;;LOG;;0.00;;K;;;;;AB
1020;PROJA;
3;V;70;1;2015;;19-1-2015;8900;60014;;8.00;;EUR;1;;;2;1.52;;;LOG;;1.00;;K;;;;;AB10
10;PROJA;
4;V;70;1;2015;;19-1-2015;1502;60014;;90.82;;EUR;1;;;2;90.82;;;LOG;;0.00;;K;;;;;
```

Importeren in Exact Globe

Het .xml bestand kunt u in Exact Globe importeren via het menu: XML \ Financiële import \ Financiële boekingen.

Opmerking(en)

-

Versiebeheer

Versie	Excelversie
1.0.2.0	1] In veld 38 kan nu ook de artikelcode worden meegegeven. 2] XML werd niet afgesloten met </GLEntry>
1.0.0.0	Eerste versie

[Menu](#) : [Mutaties](#) : **4.3.5. Programma Interne order**

Met het onderdeel "Interne order" kunt interen orders converteren.

[MI] Mutaties - Conversie Interne orders

Help
? Help ? Velden

Bestandsnaam F:\rvvSoftware\rvvTools\rvvExactConverter\Excelsheets\rvvEC-NL-NLD-InterneOrders_2_0.xlsx Zoeken

Gewijzigd door: Richard Verstegen - 07-04-2019 12:01:54 Openen

Eigen labels	Artikelcode	Status	Reden	Medewerke	Aantal	Notitie	Datum	Project
Veldnamen	Artikelcode	Status	Reden	Medewerke	Aantal	Notitie	Datum	Project
1	MCBDEMOPAKKET	0	Voorjaarsbeurs	1	1	Jaarbeurs	1-7-2015	BEURS
2	MCBDEMOPAKKET	0	Relatiegeschenk	2	1	Klant op bezoek	14-7-2015	PROJA

Aantal regels exporteren 2 / 2

Splitsen in #regels (0=niet) 0

Exportbestand

- ☒ [Bronmap]
- ☐ Standaard exportmap
- ☐ [Programmamap]
- ☒ + [Bronbestand]
- ☒ + [Datum en tijd]

Converteren

Sluiten

Excelsheet geïmporteerd. (Data) 0%

Buttons

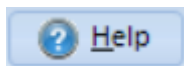

Help

De helpteksten van dit onderdeel worden getoond.

Velden

De veldnamen worden weergegeven.

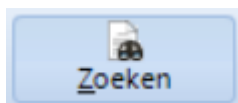

Zoeken

Hiermee kunt u naar het bestand zoeken.

Na het zoeken wordt het bestand getoond in het grid

Openen

Als u het programma voor de tweede keer start, dan wordt de naam van het vorige bestand weergegeven.

U hoeft dan niet meer te zoeken maar alleen het bestand te openen.

Excel koppeling blok

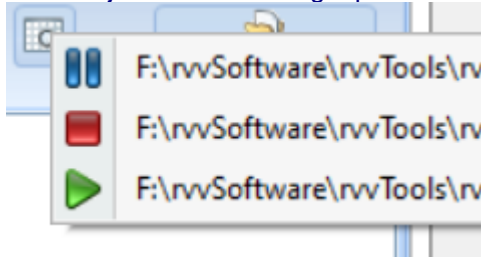

Zoek een geopend Excelsheet

Nu kan je kiezen uit alle geopende Excelsheets:

Betekenis symbolen:

	Excelsheet is binnen laatste 5 minuten aangepast
	Excelsheet is tussen 5 en 10 minuten geleden aangepast
	Excelsheet is meer dan 10 minuten geleden aangepast

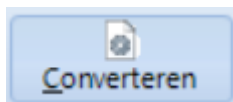

Converteren

Hiermee wordt het bestand geconverteerd.

Dit gaat in 3 stappen.

1. Controle naar de kolommen.
2. Controle of de verplichte kolommen aanwezig zijn
3. Conversie van de data.

De button [Converteren] kan drie modi hebben

- Alleen XML Export
- XML Importer starten
- XML Importer uitvoeren

Bij de [Instellingen \ XML Importer](#) kan de modus geselecteerd worden.

Alleen XML Export

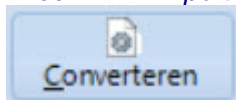

Er wordt alleen een XML bestand aangemaakt.

XML Importer starten

Er wordt een XML bestand aangemaakt

Het importprogramma wordt gestart en getoond.

Het programma wacht tot uitvoeren.

Voordeel van deze methode is dat je een foutverslag kan opvragenna het importeren.

XML Importer uitvoeren

Er wordt een XML bestand aangemaakt

Het importprogramma wordt op de achtergrond gestart en direct uitgevoerd.

Nadeel van deze methode is dat je een foutverslag niet direct kan opvragen

Voordat het importprogramma wordt gestart kan je eerst een administratie kiezen

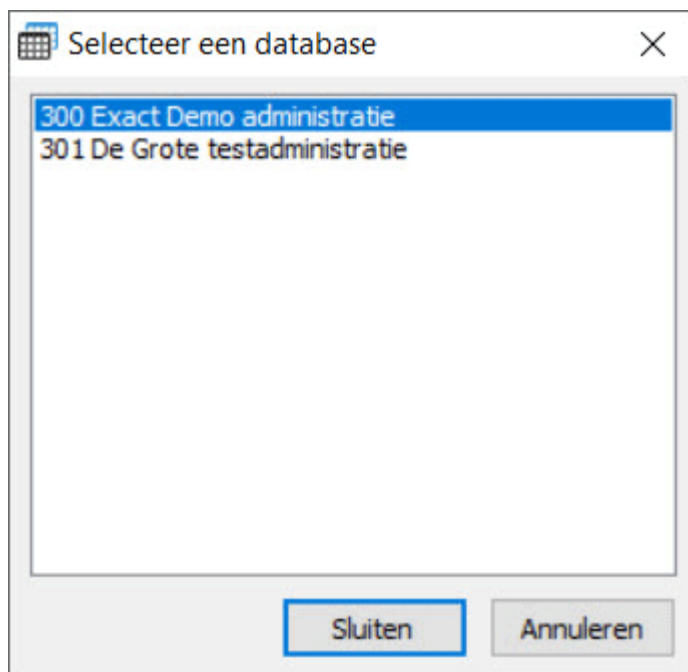

Kies een administratie.

Indien er geen administratie wordt gekozen dan wordt het importprogramma niet gestart. Het XML bestand wordt wel aangemaakt in de opgegeven map.

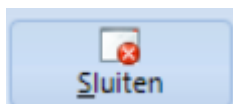

Sluiten

Hiermee kunt u het programma afsluiten

Tabel

In de tabel kunnen één of meerdere regels worden geselecteerd voor conversie. Standaard is alles geselecteerd.

Verwijder selectie

Hiermee wordt de selectie van regels in de tabel verwijderd. Alle regels zijn nu geselecteerd. Deze button is alleen zichtbaar als er een selectie is van één of meerdere regels.

Zoekscherm aan of uit

Het zoekscherm wordt wel of niet getoond.

Hiermee kan je zoeken naar een waarde in de tabel.

Velden

Aantal regels exporteren

Hiermee kunt u aangeven hoeveel regels het programma moet converteren.

Bij het testen kan het handig zijn om eerst 1 regel te converteren en als alles naar wens is ingevuld, dan dat alle regels wordt geconverteerd.

Splitsen in #regels

Bij grote bestanden kan het handig zijn om meerdere .xml bestanden aan te maken. Mocht er een fout zijn dan hoeft niet alles opnieuw geconverteerd te worden.

[Bronmap]

Vink dit aan als het geconverteerde bestand geplaatst moet worden in dezelfde map als het bronbestand.

[Standaard exportmap]

Vink dit aan als het geconverteerde bestand geplaatst moet worden in de standaard exportmap, opgegeven bij de instellingen.

[Programmamap]

Vink dit aan als het geconverteerde bestand geplaatst moet worden in dezelfde map als het programma rvvExactConverter.

+ [Bronbestand]

Als dit veld is aangevinkt dan krijgt het *.xml bestand dezelfde bestandsnaam als het bronbestand.

Als dit veld is uitgevinkt dan krijgt het *.xml bestand de naam rvvEC-Activa.

+ [Datum en tijd]

Naast de bestandsnaam kunt u ook de datum toevoegen aan de naam van het exportbestand.

Bijvoorbeeld: rvvEC-InterneOrders-20150401-172230.xml

Importeren in Exact Globe

Het .xml bestand kunt u in Exact Globe importeren via het menu: XML \ Logistieke import \ Interne orders.

Opmerking(en)

-

Versiebeheer

Versie	Excelversie
1.11.0.0	Nieuwe velden toegevoegd: Serienummer, batchnummer
1.0.0.0	Eerste versie

Menu : Mutaties : **4.3.6. Programma Kasboeking**

Met het onderdeel "Kasboeking" kunt u kas-boekingën converteren.

[MA] Mutaties - Conversie Kasboeking

Help: [Help](#) [Velden](#)

Template: [Laden](#) [Bewaren](#)

Bestandsnaam: F:\rvvSoftware\rvvTools\rvvExactConverter\Excelsheets\rvvEC-NL-NLD-Kasboeking_2_0.xlsx [Zoeken](#)

Gewijzigd door: Richard Verstegen - 07-04-2019 12:02:31 [Openen](#)

Eigen labels	Datum	Inkoopfactuurn	Grootboekrekening	Valuta	BedragIn	BedragUit	BTWcode	Kostenplaats	Oms
Veldnamen	Datum	UwReferentie	Grootboekrekening	Valuta	BedragIn	BedragUit	BTWcode	Kostenplaats	Oms
1	1-10-2018	201801	4900	EUR		73,25	2	ALG	Bonn
2	9-10-2018		2100	EUR	100,00		0		Kruis

Dagboek (kasboek): 10

Datum: HAND 6-2-2021

Omschrijving kopregel: Kassa 1 #DD#-#MM#-#YYYY#

Regels met bedrag 0 converteren: ☐

Aantal regels exporteren: 2 / 2

Spliten in #regels (0=niet): 0

Exportbestand:

- ☒ [Bronmap]
- ☐ Standaard exportmap
- ☐ [Programmamap]
- ☒ + [Bronbestand]
- ☒ + [Datum en tijd]

[Converteren](#) [Sluiten](#)

Excelsheet geïmporteerd. (Data) 0%

Buttons

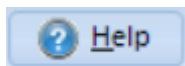

Help

De helpteksten van dit onderdeel worden getoond.

Velden

De [veldnamen](#) worden weergegeven.

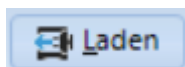

Laden

Laden van een eerder opgeslagen eigen template.
Selecteer een template en laad de template,

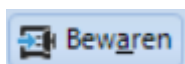

Bewaren

Een template bewaren.
Selecteer een template en bewaar de template.

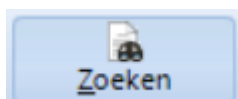

Zoeken

Hiermee kunt u naar het bestand zoeken.

Na het zoeken wordt het bestand getoond in het grid

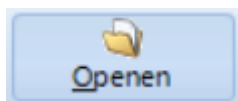

Openen

Als u het programma voor de tweede keer start, dan wordt de naam van het vorige bestand weergegeven.

U hoeft dan niet meer te zoeken maar alleen het bestand te openen.

Excel koppeling blok

Zoek een geopend Excelsheet

Nu kan je kiezen uit alle geopende Excelsheets:

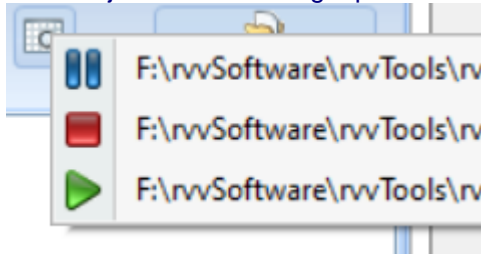

Betekenis symbolen:

	Excelsheet is binnen laatste 5 minuten aangepast
	Excelsheet is tussen 5 en 10 minuten geleden aangepast
	Excelsheet is meer dan 10 minuten geleden aangepast

Converteren

Hiermee wordt het bestand geconverteerd.

Dit gaat in 3 stappen.

1. Controle naar de kolommen.
2. Controle of de verplichte kolommen aanwezig zijn
3. Conversie van de data.

De button [Converteren] kan drie modi hebben

- Alleen XML Export
- XML Importer starten
- XML Importer uitvoeren

Bij de [Instellingen \ XML Importer](#) kan de modus geselecteerd worden.

Alleen XML Export

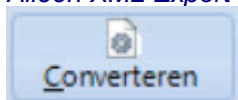

Er wordt alleen een XML bestand aangemaakt.

XML Importer starten

Er wordt een XML bestand aangemaakt

Het importprogramma wordt gestart en getoond.

Het programma wacht tot uitvoeren.

Voordeel van deze methode is dat je een foutverslag kan opvragen na het importeren.

XML Importer uitvoeren

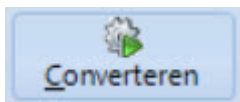

Er wordt een XML bestand aangemaakt
Het importprogramma wordt op de achtergrond gestart en direct uitgevoerd.
Nadeel van deze methode is dat je een foutverslag niet direct kan opvragen

Voordat het importprogramma wordt gestart kan je eerst een administratie kiezen

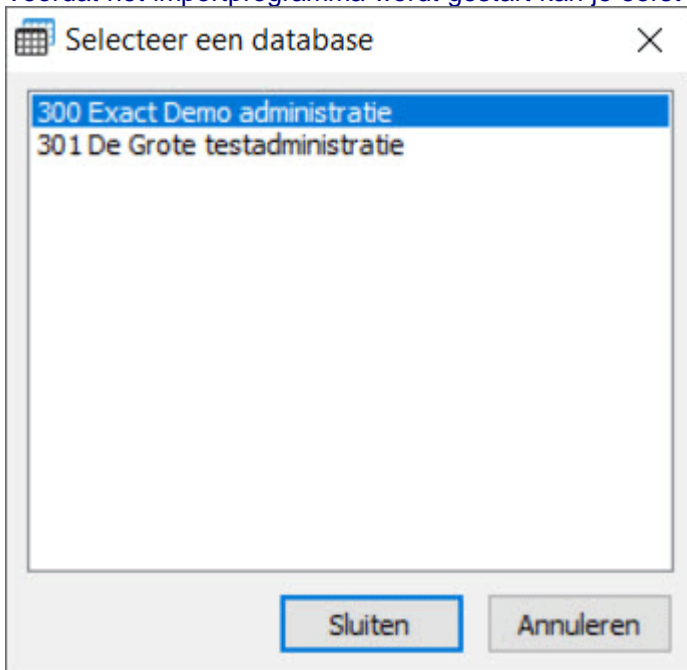

Kies een administratie.

Indien er geen administratie wordt gekozen dan wordt het importprogramma niet gestart. Het XML bestand wordt wel aangemaakt in de opgegeven map.

Sluiten

Hiermee kunt u het programma afsluiten

Tabel

In de tabel kunnen één of meerdere regels worden geselecteerd voor conversie. Standaard is alles geselecteerd.

Verwijder selectie

Hiermee wordt de selectie van regels in de tabel verwijderd. Alle regels zijn nu geselecteerd.
Deze button is alleen zichtbaar als er een selectie is van één of meerdere regels.

Zoekscherm aan of uit

Het zoekscherm wordt wel of niet getoond.

Hiermee kan je zoeken naar een waarde in de tabel.

Velden

Dagboek (Kasboek)

Dit is het kas dagboek voor de boeking.

Datum

De datum van de boeking.

Code	Omschrijving	Voorbeeld 30-10-2020	Voorbeeld 05-01-2020
HAND	Handmatige invoer	30-10-2020	05-01-2020
VAND	Datum vandaag	30-10-2020	05-01-2020
GIST	Datum van gisteren	29-10-2020	04-01-2020
EDDM	Eerste dag deze maand	01-10-2020	01-01-2020
LDDM	Laatste dag deze maand	31-10-2020	31-01-2020
EDVM	Eerste dag vorige maand	01-09-2020	01-12-2019
LDVM	Laatste dag vorige maand	30-09-2020	31-12-2019
EDDJ	Eerste dag dit jaar	01-01-2020	01-01-2020
LDDJ	Laatste dag dit jaar	31-12-2020	31-12-2020
EDVJ	Eerste dag vorig jaar	01-01-2019	01-01-2019
LDVJ	Laatste dag vorig jaar	31-12-2019	31-12-2019

Omschrijving kopregel

De omschrijving wordt de omschrijving in de kopregel van de memoboeking.

Je kan ook een tag toevoegen in de omschrijving.

Bron is het veld datum.

Tagnaam	Omschrijving	30-10-2020	05-01-2020
#DD#	Dag als nummer	30	05
#WW#	Week als nummer	44	01
#MM#	Maand als nummer	10	01
#MAAND#	Maand als tekst in het Nederlands in hoofdletters	OKTOBER	JANUARI
#maand#	Maand als tekst in het Nederlands in kleine letters	oktober	januari
#Maand#	Maand als tekst in het Nederlands met eerste teken een hoofdletter	Oktober	Januari
#MONTH#	Maand als tekst in het Engels in hoofdletters	OKTOBER	JANUARY
#Month#	Maand als tekst in het Engels met eerste teken een hoofdletter	Oktober	January
#Q#	Kwartaal als nummer	4	1
#JJ#	Jaar als nummer in 2 posities	20	20
#YY#	Jaar als nummer in 2 posities	20	20
#JJJJ#	Jaar als nummer in 4 posities	2020	2020
#YYYY#	Jaar als nummer in 4 posities	2020	2020

Voorbeeld:

Kastelling: #JJJJ#-#WW#

Regels met bedrag 0 converteren

Hiermee kunt u aangeven of u ook de regels met een bedrag van 0 (nul) wilt converteren.

Soms worden de sheets gevuld aan de hand van aangeleverde sheets. Hiermee hoeft u zelf de 0-bedragen er niet uit te filteren.

Door deze instelling uit te vinken worden de regels niet geconverteerd.

Aantal regels exporteren

Hiermee kunt u aangeven hoeveel regels het programma moet converteren.

Bij het testen kan het handig zijn om eerst 1 regel te converteren en als alles naar wens is ingevuld, dan dat alle regels wordt geconverteerd.

Splitsen in #regels

Bij grote bestanden kan het handig zijn om meerdere .xml bestanden aan te maken. Mocht er een fout zijn dan hoeft niet alles opnieuw geconverteerd te worden.

[Bronmap]

Vink dit aan als het geconverteerde bestand geplaatst moet worden in dezelfde map als het bronbestand.

[Standaard exportmap]

Vink dit aan als het geconverteerde bestand geplaatst moet worden in de standaard exportmap, opgegeven bij de instellingen.

[Programmamap]

Vink dit aan als het geconverteerde bestand geplaatst moet worden in dezelfde map als het programma rvvExactConverter.

+ [Bronbestand]

Als dit veld is aangevinkt dan krijgt het *.xml bestand dezelfde bestandsnaam als het bronbestand.

Als dit veld is uit gevinkt dan krijgt het *.xml bestand de naam rvvEC-Activa.

+ [Datum en tijd]

Naast de bestandsnaam kunt u ook de datum toevoegen aan de naam van het exportbestand.

Bijvoorbeeld: rvvEC-Kasboeking-20181014-172815.xml

Importeren in Exact Globe

Het .xml bestand kunt u in Exact Globe importeren via het menu: XML \ Financiële import \ Financiële boekingen.

Opmerking(en)

-

Versiebeheer

Versie	Excelversie
2.2.1.0	De datum kan nu ook automatisch ingevuld worden. Je hebt nu een keuze tussen handmatig invullen of je kiest voor een berekende datum.
2.2.1.0	Je kan nu ook tags meegeven in een omschrijving.
2.2.1.0	Onderdeel Templates toegevoegd.
1.15.0.0	Eerste versie

Menu : Mutaties : **4.3.7. Programma Openstaande posten crediteuren**

Met het onderdeel "Openstaande posten crediteuren" kunt u de openstaande posten van de crediteuren converteren.

[MC] Mutaties - Conversie Crediteuren openstaande posten

Help: [Help](#) [Velden](#) Template: [Laden](#) [Bewaren](#)

Bestandsnaam: F:\rvvSoftware\rvvTools\rvvExactConverter\Excelsheets\rvvEC-NL-NLD-CrdOpenPosten_2_0.xlsx [Zoeken](#)

Gewijzigd door: Richard Verstegen - 07-04-2019 11:58:35 [Openen](#)

Eigen labels	Crediteurcode	Boekstuknummer	Factuur	Datum	Rapportagedatum	Valuta	Bedrag	Kostenplaats	Kostendrag
Veldnamen	Crediteurcode	Boekstuknummer	Factuur	Datum	Rapportagedatum	Valuta	Bedrag	Kostenplaats	Kostendrag
1	60123	60140012	14124	1-2-2016	1-2-2016	EUR	119,15	INK	HP
2	60124	60140015	14521	2-2-2016	1-2-2016	USD	-2500	INK	HP

Tegenrekening: 2000 Aantal regels exporteren: 2 / 2

Dagboek (inkoop): 60 Splitsen in #regels (0=niet): 0

Omschrijving kopregel: ☒ Bestand ☐ Vast

Omschrijving subregel: ☒ Bestand ☐ Vast

Exportbestand: ☒ [Bronmap] ☐ Standaard exportmap ☐ [Programmamap]

☒ + [Bronbestand] ☒ + [Datum en tijd]

[Converteren](#) [Sluiten](#)

Excelsheet geïmporteerd. (Data) 0%

Buttons

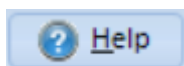

[Help](#)

De helpteksten van dit onderdeel worden getoond.

[Velden](#)

De [veldnamen](#) worden weergegeven.

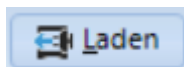

[Laden](#)

Laden van een eerder opgeslagen eigen template.
Selecteer een template en laad de template,

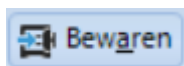

[Bewaren](#)

Een template bewaren.
Selecteer een template en bewaar de template.

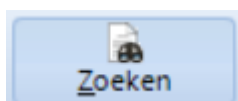

[Zoeken](#)

Hiermee kunt u naar het bestand zoeken.
Na het zoeken wordt het bestand getoond in het grid

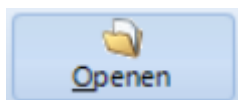

Openen

Als u het programma voor de tweede keer start, dan wordt de naam van het vorige bestand weergegeven.
U hoeft dan niet meer te zoeken maar alleen het bestand te openen.

Excel koppeling blok

Zoek een geopend Excelsheet

Nu kan je kiezen uit alle geopende Excelsheets:

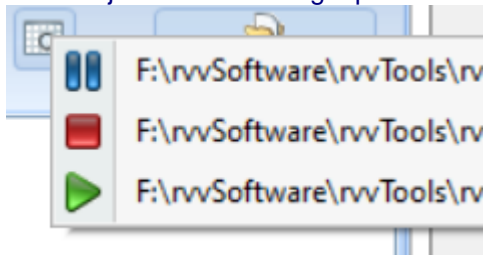

Betekenis symbolen:

	Excelsheet is binnen laatste 5 minuten aangepast
	Excelsheet is tussen 5 en 10 minuten geleden aangepast
	Excelsheet is meer dan 10 minuten geleden aangepast

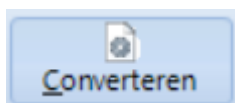

Converteren

Hiermee wordt het bestand geconverteerd.
Dit gaat in 3 stappen.

1. Controle naar de kolommen.
2. Controle of de verplichte kolommen aanwezig zijn
3. Conversie van de data.

De button [Converteren] kan drie modi hebben

- Alleen XML Export
- XML Importer starten
- XML Importer uitvoeren

Bij de [Instellingen \ XML Importer](#) kan de modus geselecteerd worden.

Alleen XML Export

Er wordt alleen een XML bestand aangemaakt.

XML Importer starten

Er wordt een XML bestand aangemaakt
Het importprogramma wordt gestart en getoond.
Het programma wacht tot uitvoeren.

Voordeel van deze methode is dat je een foutverslag kan opvragenna het importeren.

XML Importer uitvoeren

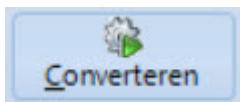

Er wordt een XML bestand aangemaakt
Het importprogramma wordt op de achtergrond gestart en direct uitgevoerd.
Nadeel van deze methode is dat je een foutverslag niet direct kan opvragen

Voordat het importprogramma wordt gestart kan je eerst een administratie kiezen

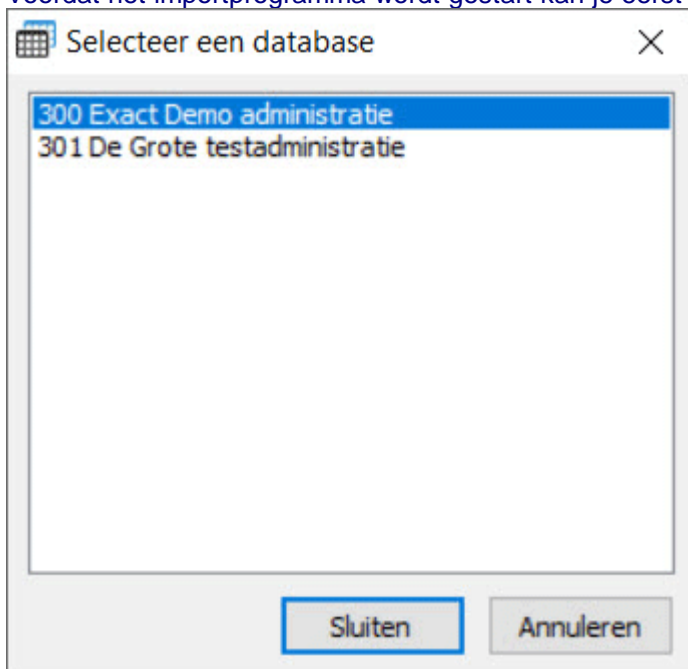

Kies een administratie.

Indien er geen administratie wordt gekozen dan wordt het importprogramma niet gestart. Het XML bestand wordt wel aangemaakt in de opgegeven map.

Sluiten

Hiermee kunt u het programma afsluiten

Tabel

In de tabel kunnen één of meerdere regels worden geselecteerd voor conversie. Standaard is alles geselecteerd.

Verwijder selectie

Hiermee wordt de selectie van regels in de tabel verwijderd. Alle regels zijn nu geselecteerd.
Deze button is alleen zichtbaar als er een selectie is van één of meerdere regels.

Zoekscherm aan of uit

Het zoekscherm wordt wel of niet getoond.

Hiermee kan je zoeken naar een waarde in de tabel.

Velden

Tegenrekening

Dit is een tussenrekening voor de journaalpost

<Tegenrekening>

Aan Crediteuren

Dagboek

Dit is het inkoop dagboek voor de openstaande post.

Omschrijving kopregel Bestand of Vast

Indien Bestand is aangevinkt dan wordt de omschrijving uit het bestand de omschrijving in de kopregel van de inkoopfactuur.

Indien Vast dan kunt u omschrijving invoeren.

Omschrijving subregel Bestand of Vast

Indien Bestand is aangevinkt dan wordt de omschrijving uit het bestand de omschrijving in de subregels van de inkoopfactuur.

Indien Vast dan kunt u omschrijving invoeren.

Aantal regels exporteren

Hiermee kunt u aangeven hoeveel regels het programma moet converteren.

Bij het testen kan het handig zijn om eerst 1 regel te converteren en als alles naar wens is ingevuld, dan dat alle regels wordt geconverteerd.

Splitsen in #regels

Bij grote bestanden kan het handig zijn om meerdere .xml bestanden aan te maken. Mocht er een fout zijn dan hoeft niet alles opnieuw geconverteerd te worden.

[Bronmap]

Vink dit aan als het geconverteerde bestand geplaatst moet worden in dezelfde map als het bronbestand.

[Standaard exportmap]

Vink dit aan als het geconverteerde bestand geplaatst moet worden in de standaard exportmap, opgegeven bij de instellingen.

[Programmamap]

Vink dit aan als het geconverteerde bestand geplaatst moet worden in dezelfde map als het programma rvvExactConverter.

+ [Bronbestand]

Als dit veld is aangevinkt dan krijgt het *.xml bestand dezelfde bestandsnaam als het bronbestand.

Als dit veld is uit gevinkt dan krijgt het *.xml bestand de naam rvvEC-Activa.

+ [Datum en tijd]

Naast de bestandsnaam kunt u ook de datum toevoegen aan de naam van het exportbestand.

Bijvoorbeeld: rvvEC-CrdOpenPosten-20150401-172230.xml

Importeren in Exact Globe

Het .xml bestand kunt u in Exact Globe importeren via het menu: XML \ Financiële import \ Financiële boekingen.

Opmerking(en)

-

Versiebeheer

Versie	Excelversie
2.2.1.0	Onderdeel Templates toegevoegd.
1.6.0.0	Er zijn nieuwe velden toegevoegd: Betalingsconditie, vervaldatum, betalingsdatum, geblokkeerd
1.5.0.0	1] De centen werden niet geconverteerd. 2] Nieuw veld Project toegevoegd.
1.0.0.0	Eerste versie

Menu : Mutaties : 4.3.8. Programma Openstaande posten debiteuren

Met het onderdeel "Openstaande posten debiteuren" kunt u de openstaande posten van de debiteuren converteren.

[MD] Mutaties - Conversie Debiteur openstaande posten

Bestandsnaam: F:\rvvSoftware\rvvTools\rvvExactConverter\Excelsheets\rvvEC-NL-NLD-DebOpenPosten_2_0.xlsx

Gewijzigd door: Richard Verstegen - 07-04-2019 11:59:45

Eigen labels	Debiteurcode	Boekstuknummer	Factuur	Uwreferentie	Datum	Rapportagedatum	Valuta	Bedrag	Kostenpl
Veldnamen	Debiteurcode	Boekstuknummer	Factuur	Uwreferentie	Datum	Rapportagedatum	Valuta	Bedrag	Kostenpl
1	60089	21401559	21401559	14125	1-2-2016	1-2-2016	EUR	200,1	INK
2	60090	21402411	21402411	1445422	2-2-2016	1-2-2016	EUR	-50,34	INK

Tegenrekening: 2000

Dagboek (verkoop): 70

Omschrijving kopregel: ☒ Bestand ☐ Vast

Omschrijving subregel: ☒ Bestand ☐ Vast

Aantal regels exporteren: 2 / 2

Spliten in #regels (0=niet): 0

Exportbestand: ☒ [Bronmap] ☐ Standaard exportmap ☐ [Programmamap]

☒ + [Bronbestand] ☒ + [Datum en tijd]

Converteren

Sluiten

Excelsheet geïmporteerd. (Data) 0%

Buttons

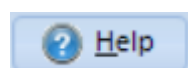

[Help](#)

De helpteksten van dit onderdeel worden getoond.

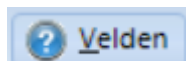

Velden

De veldnamen worden weergegeven.

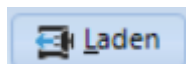

Laden

Laden van een eerder opgeslagen eigen template.

Selecteer een template en laad de template,

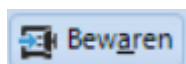

Bewaren

Een template bewaren.

Selecteer een template en bewaar de template.

Zoeken

Hiermee kunt u naar het bestand zoeken.

Na het zoeken wordt het bestand getoond in het grid

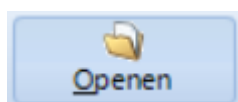

Openen

Als u het programma voor de tweede keer start, dan wordt de naam van het vorige bestand weergegeven.

U hoeft dan niet meer te zoeken maar alleen het bestand te openen.

Excel koppeling blok

Zoek een geopend Excelsheet

Nu kan je kiezen uit alle geopende Excelsheets:

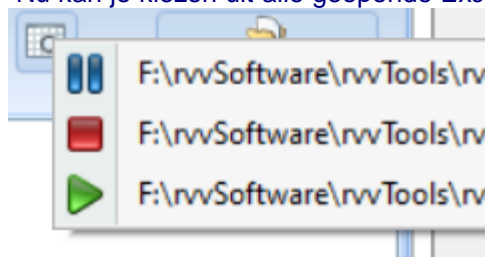

Betekenis symbolen:

	Excelsheet is binnen laatste 5 minuten aangepast
	Excelsheet is tussen 5 en 10 minuten geleden aangepast
	Excelsheet is meer dan 10 minuten geleden aangepast

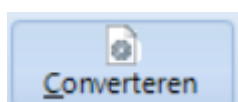

Converteren

Hiermee wordt het bestand geconverteerd.

Dit gaat in 3 stappen.

1. Controle naar de kolommen.
2. Controle of de verplichte kolommen aanwezig zijn
3. Conversie van de data.

De button [Converteren] kan drie modi hebben

- Alleen XML Export
- XML Importer starten
- XML Importer uitvoeren

Bij de [Instellingen \ XML Importer](#) kan de modus geselecteerd worden.

Alleen XML Export

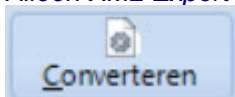

Er wordt alleen een XML bestand aangemaakt.

XML Importer starten

Er wordt een XML bestand aangemaakt

Het importprogramma wordt gestart en getoond.

Het programma wacht tot uitvoeren.

Voordeel van deze methode is dat je een foutverslag kan opvragen het importeren.

XML Importer uitvoeren

Er wordt een XML bestand aangemaakt

Het importprogramma wordt op de achtergrond gestart en direct uitgevoerd.

Nadeel van deze methode is dat je een foutverslag niet direct kan opvragen

Voordat het importprogramma wordt gestart kan je eerst een administratie kiezen

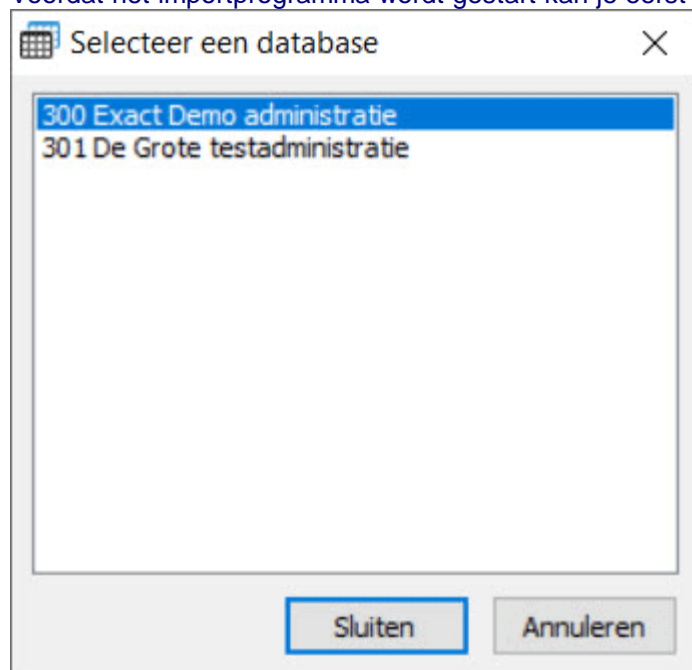

Kies een administratie.

Indien er geen administratie wordt gekozen dan wordt het importprogramma niet gestart. Het XML bestand wordt wel aangemaakt in de opgegeven map.

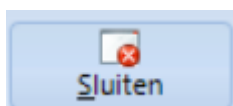

Sluiten

Hiermee kunt u het programma afsluiten

Tabel

In de tabel kunnen één of meerdere regels worden geselecteerd voor conversie. Standaard is alles geselecteerd.

Verwijder selectie

Hiermee wordt de selectie van regels in de tabel verwijderd. Alle regels zijn nu geselecteerd.

Deze button is alleen zichtbaar als er een selectie is van één of meerdere regels.

Zoekscherm aan of uit

Het zoekscherm wordt wel of niet getoond.

Hiermee kan je zoeken naar een waarde in de tabel.

Velden

Tegenrekening

Dit is een tussenrekening voor de journaalpost

<Tegenrekening>

Aan Crediteuren

Dagboek

Dit is het inkoop dagboek voor de openstaande post.

Omschrijving kopregel Bestand of Vast

Indien Bestand is aangevinkt dan wordt de omschrijving uit het bestand de omschrijving in de kopregel van de verkoopfactuur.

Indien Vast dan kunt u omschrijving invoeren.

Omschrijving subregel Bestand of Vast

Indien Bestand is aangevinkt dan wordt de omschrijving uit het bestand de omschrijving in de subregels van de verkoopfactuur.

Indien Vast dan kunt u omschrijving invoeren.

Aantal regels exporteren

Hiermee kunt u aangeven hoeveel regels het programma moet converteren.

Bij het testen kan het handig zijn om eerst 1 regel te converteren en als alles naar wens is ingevuld, dan dat alle regels wordt geconverteerd.

Splitsen in #regels

Bij grote bestanden kan het handig zijn om meerdere .xml bestanden aan te maken. Mocht er een fout zijn dan hoeft niet alles opnieuw geconverteerd te worden.

[Bronmap]

Vink dit aan als het geconverteerde bestand geplaatst moet worden in dezelfde map als het bronbestand.

[Standaard exportmap]

Vink dit aan als het geconverteerde bestand geplaatst moet worden in de standaard exportmap, opgegeven bij de instellingen.

[Programmamap]

Vink dit aan als het geconverteerde bestand geplaatst moet worden in dezelfde map als het programma rvvExactConverter.

+Bronbestand

Als dit veld is aangevinkt dan krijgt het *.xml bestand dezelfde bestandsnaam als het bronbestand.

Als dit veld is uit gevinkt dan krijgt het *.xml bestand de naam rvvEC-Activa.

+Datum en tijd

Naast de bestandsnaam kunt u ook de datum toevoegen aan de naam van het exportbestand.

Bijvoorbeeld: rvvEC-DebOpenPosten-20150401-172230.xml

Importeren in Exact Globe

Het .xml bestand kunt u in Exact Globe importeren via het menu: XML \ Financiële import \ Financiële boekingen.

Opmerking(en)

-

Versiebeheer

Versie	Excelversie
2.2.1.0	Onderdeel Templates toegevoegd.
1.6.0.0	Er zijn nieuwe velden toegevoegd: Betalingsconditie, vervaldatum, betalingsdatum, geblokkeerd
1.5.0.0	1] De centen werden niet geconverteerd. 2] Nieuw veld Project toegevoegd.
1.0.0.0	Eerste versie

Menu : Mutaties : **4.3.9. Programma Memoriaalboeking**

Met het onderdeel "Memoriaalboeking" kunt u memoriaal-boekingen converteren.

[MM] Mutaties - Conversie Memoriaalboeking

Help Help Velden Template: Basistemplate Laden Bewaren

1 Excel -> XML 2 XML -> Excel

Bestandsnaam D:\rvvExactConverter\Excelsheets\rvvEC-NL-NLD-Memoboeking_2_5.xlsx Zoeken

Gewijzigd door: Richard Verstegen - 04-08-2021 13:42:37 Openen

Eigen labels	Datum	Rapportagedatum	Leverdatum	OnzeReferentie	Inkoopfactuurn	Grootboekrekening	Valuta	DebetB
Veldnamen	Datum	Rapportagedatum	Leverdatum	OnzeReferentie	UwReferentie	Grootboekrekening	Valuta	DebetB
1	1-12-2019	1-12-2019	1-12-2019	11	UwReferentie	4900	EUR	1.500,15
2	1-12-2019	1-12-2019	1-12-2019	11	UwReferentie2	2010	EUR	

Dagboek (memoriaal) 90 Aantal regels exporteren 2 / 2

Datum VAND 19-8-2021 Splitsen in #regels (0=niet) 0

Omschrijving kopregel Test boeking #DD#-#MM#-#JJJJ#

Regels met bedrag 0 converteren ☐

Type memoriaal ☒ Memoriaal ☐ Bankmemoriaal

Exportbestand ☒ [Bronmap] ☐ Standaard exportmap ☐ [Programmamap] ☒ + [Bronbestand] ☒ + [Datum en tijd]

Converteren Sluiten

Excelsheet geïmporteerd. (Data) 0%

Buttons

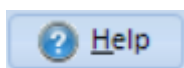

Help

De helpteksten van dit onderdeel worden getoond.

Velden

De [veldnamen](#) worden weergegeven.

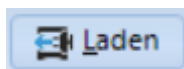

Laden

Laden van een eerder opgeslagen eigen template.
Selecteer een template en laad de template,

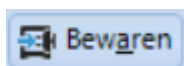

Bewaren

Een template bewaren.
Selecteer een template en bewaar de template.

Dit programma onderdeel bestaat uit twee tabbladen:

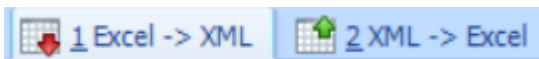

[1 Excel -> XML](#) Converteren van Excelsheet naar Exact Globe XML bestand.

[2 XML -> Excel](#) Converteren van Exact Globe XML bestand naar Excelsheet. Alleen zichtbaar met licentie "Zilver".

Opmerking(en)

-

Versiebeheer

Versie	Excelversie
2.5.0.0	Programma bestaat nu uit twee tabbladen: <ul style="list-style-type: none">▪ Excel -> XML▪ XML -> Excel
2.5.0.0	Het veld kostenplaats werd gezien als een Numeriek ved Daarom niet mogelijk om een kostenplaats als 1234.56 te converteren. Is nu een tekstveld.
2.2.1.0	De datum kan nu ook automatisch ingevuld worden. Je hebt nu een keuze tussen handmatig invullen of je kiest voor een berekende datum.
2.2.1.0	Je kan nu ook tags meegeven in een omschrijving.
2.2.1.0	Onderdeel Templates toegevoegd.
2.1.0.0	1] Nieuw selectieveld: type memoriaal in het programma: <ul style="list-style-type: none">- Memoriaal of bankmemoriaal- Zie voor meer info f.a.q. Memoriaal of bankmemoriaal. 2] Veld leverdatum is toegevoegd.
2.0.0.0	Er werden regels geconverteerd met een 0 bedrag ondanks dat vinkje uit stond bij instelling Regels met bedrag 0 converteren.
1.15.0.0	Er is nu een controle of de bijlage ook bestaat. Indien een bijlage niet bestaat wordt er een waarschuwing gegeven. Maximaal 30 bijlagen met worden getoond.
1.12.0.0	Veld Bijlage toegevoegd. Het is nu mogelijk om een bijlage toe te voegen.
1.11.2.0	Als je een debetbedrag invult dan mag je nu EUR 0,00 invullen bij credit Als je een creditbedrag invult dan mag je nu EUR 0,00 invullen bij debet. Voorheen mocht je geen EUR 0,00 waarde invullen maar moest leeg zijn.
1.7.3.0	Nieuwe instelling: regels met bedrag 0 (nul) converteren.
1.1.1.0	Het is nu ook mogelijk om een negatief Debetbedrag en een negatief Creditbedrag in te geven.
1.0.0.0	Eerste versie

Menu : [Mutaties](#) : [Programma Memoriaalboeking](#) : **4.3.9.1. Programma Memoriaalboeking Excel**

Met het onderdeel "Memoriaalboeking" kunt u memoriaal-boeking converteren.

[MM] Mutaties - Conversie Memoriaalboeking

Help Help Velden Template: Basistemplate Laden Bewaren

1 Excel -> XML 2 XML -> Excel

Bestandsnaam D:\rvvExactConverter\Excelsheets\rvvEC-NL-NLD-Memoboeking_2_5.xlsx Zoeken

Gewijzigd door: Richard Verstegen - 04-08-2021 13:42:37 Openen

Eigen labels	Datum	Rapportagedatum	Leverdatum	OnzeReferentie	Inkoopfactuurn	Grootboekrekening	Valuta	DebetB
Veldnamen	Datum	Rapportagedatum	Leverdatum	OnzeReferentie	UwReferentie	Grootboekrekening	Valuta	DebetB
1	1-12-2019	1-12-2019	1-12-2019	11	UwReferentie	4900	EUR	1.500,15
2	1-12-2019	1-12-2019	1-12-2019	11	UwReferentie2	2010	EUR	

Dagboek (memoriaal) 90 Aantal regels exporteren 2 / 2

Datum VAND 19-8-2021 Splitsen in #regels (0=niet) 0

Omschrijving kopregel Test boeking #DD#-#MM#-#JJJJ#

Regels met bedrag 0 converteren ☐

Type memoriaal ☒ Memoriaal ☐ Bankmemoriaal

Exportbestand ☒ [Bronmap] ☐ Standaard exportmap ☐ [Programmamap] ☒ + [Bronbestand] ☒ + [Datum en tijd]

Converteren Sluiten

Excelsheet geïmporteerd. (Data) 0%

Buttons

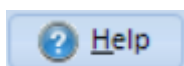

Help

De helpteksten van dit onderdeel worden getoond.

Velden

De [veldnamen](#) worden weergegeven.

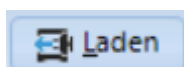

Laden

Laden van een eerder opgeslagen eigen template.
Selecteer een template en laad de template,

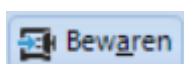

Bewaren

Een template bewaren.
Selecteer een template en bewaar de template.

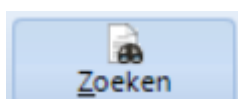

Zoeken

Hiermee kunt u naar het bestand zoeken.

Na het zoeken wordt het bestand getoond in het grid

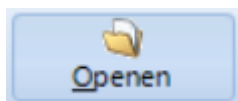

Openen

Als u het programma voor de tweede keer start, dan wordt de naam van het vorige bestand weergegeven.

U hoeft dan niet meer te zoeken maar alleen het bestand te openen.

Excel koppeling blok

Zoek een geopend Excelsheet

Nu kan je kiezen uit alle geopende Excelsheets:

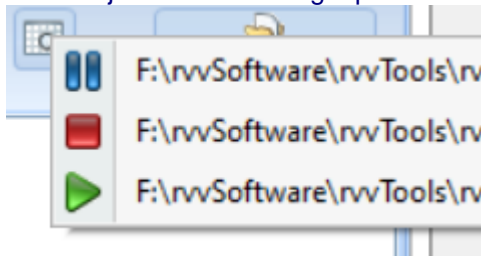

Betekenis symbolen:

	Excelsheet is binnen laatste 5 minuten aangepast
	Excelsheet is tussen 5 en 10 minuten geleden aangepast
	Excelsheet is meer dan 10 minuten geleden aangepast

Converteren

Hiermee wordt het bestand geconverteerd.

Dit gaat in 3 stappen.

1. Controle naar de kolommen.
2. Controle of de verplichte kolommen aanwezig zijn
3. Conversie van de data.

De button [Converteren] kan drie modi hebben

- Alleen XML Export
- XML Importer starten
- XML Importer uitvoeren

Bij de [Instellingen \ XML Importer](#) kan de modus geselecteerd worden.

Alleen XML Export

Er wordt alleen een XML bestand aangemaakt.

XML Importer starten

Er wordt een XML bestand aangemaakt

Het importprogramma wordt gestart en getoond.

Het programma wacht tot uitvoeren.

Voordeel van deze methode is dat je een foutverslag kan opvragen na het importeren.

XML Importer uitvoeren

Er wordt een XML bestand aangemaakt
Het importprogramma wordt op de achtergrond gestart en direct uitgevoerd.
Nadeel van deze methode is dat je een foutverslag niet direct kan opvragen

Voordat het importprogramma wordt gestart kan je eerst een administratie kiezen

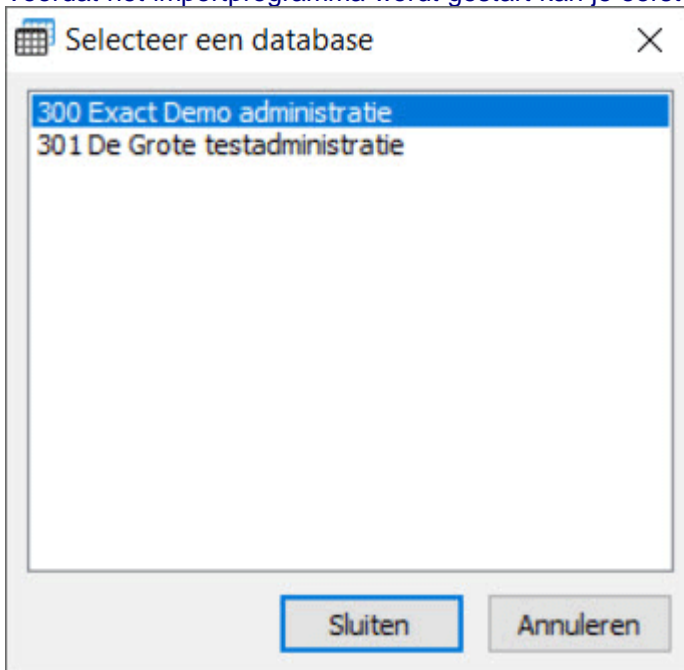

Kies een administratie.

Indien er geen administratie wordt gekozen dan wordt het importprogramma niet gestart. Het XML bestand wordt wel aangemaakt in de opgegeven map.

Sluiten

Hiermee kunt u het programma afsluiten

Tabel

In de tabel kunnen één of meerdere regels worden geselecteerd voor conversie. Standaard is alles geselecteerd.

Verwijder selectie

Hiermee wordt de selectie van regels in de tabel verwijderd. Alle regels zijn nu geselecteerd.
Deze button is alleen zichtbaar als er een selectie is van één of meerdere regels.

Zoekscherm aan of uit

Het zoekscherm wordt wel of niet getoond.

Hiermee kan je zoeken naar een waarde in de tabel.

Velden

Dagboek (Memoriaal)

Dit is het memoriaal dagboek voor de boeking.

Datum

De datum van de boeking.

Code	Omschrijving	Voorbeeld 30-10-2020	Voorbeeld 05-01-2020
HAND	Handmatige invoer	30-10-2020	05-01-2020
VAND	Datum vandaag	30-10-2020	05-01-2020
GIST	Datum van gisteren	29-10-2020	04-01-2020
EDDM	Eerste dag deze maand	01-10-2020	01-01-2020
LDDM	Laatste dag deze maand	31-10-2020	31-01-2020
EDVM	Eerste dag vorige maand	01-09-2020	01-12-2019
LDVM	Laatste dag vorige maand	30-09-2020	31-12-2019
EDDJ	Eerste dag dit jaar	01-01-2020	01-01-2020
LDDJ	Laatste dag dit jaar	31-12-2020	31-12-2020
EDVJ	Eerste dag vorig jaar	01-01-2019	01-01-2019
LDVJ	Laatste dag vorig jaar	31-12-2019	31-12-2019

Omschrijving kopregel

De omschrijving wordt de omschrijving in de kopregel van de memoboeking.

Je kan ook een tag toevoegen in de omschrijving.

Bron is het veld datum.

Tagnaam	Omschrijving	30-10-2020	05-01-2020
#DD#	Dag als nummer	30	05
#WW#	Week als nummer	44	01
#MM#	Maand als nummer	10	01
#MAAND#	Maand als tekst in het Nederlands in hoofdletters	OKTOBER	JANUARI
#maand#	Maand als tekst in het Nederlands in kleine letters	oktober	januari
#Maand#	Maand als tekst in het Nederlands met eerste teken een hoofdletter	Oktober	Januari
#MONTH#	Maand als tekst in het Engels in hoofdletters	OKTOBER	JANUARY
#Month#	Maand als tekst in het Engels met eerste teken een hoofdletter	Oktober	January
#Q#	Kwartaal als nummer	4	1
#JJ#	Jaar als nummer in 2 posities	20	20
#YY#	Jaar als nummer in 2 posities	20	20
#JJJJ#	Jaar als nummer in 4 posities	2020	2020
#YYYY#	Jaar als nummer in 4 posities	2020	2020

Voorbeeld:

Boeking: #JJJJ#-#MM#

Type Memoriaal

Memoriaal = Normaal memoriaal

Bankmemoriaal = Memoriaal met als type Bank. Ideaal om makkelijk openstaande posten af te boeken.

Regels met bedrag 0 converteren

Hiermee kunt u aangeven of u ook de regels met een bedrag van 0 (nul) wilt converteren.

Soms worden de sheets gevuld aan de hand van aangeleverde sheets. Hiermee hoeft u zelf de 0-bedragen er niet uit te filteren.

Door deze instelling uit te vinken worden de regels niet geconverteerd.

Aantal regels exporteren

Hiermee kunt u aangeven hoeveel regels het programma moet converteren.

Bij het testen kan het handig zijn om eerst 1 regel te converteren en als alles naar wens is ingevuld, dan dat alle regels wordt geconverteerd.

Splitsen in #regels

Bij grote bestanden kan het handig zijn om meerdere .xml bestanden aan te maken. Mocht er een fout zijn dan hoeft niet alles opnieuw geconverteerd te worden.

[Bronmap]

Vink dit aan als het geconverteerde bestand geplaatst moet worden in dezelfde map als het bronbestand.

[Standaard exportmap]

Vink dit aan als het geconverteerde bestand geplaatst moet worden in de standaard exportmap, opgegeven bij de instellingen.

[Programmamap]

Vink dit aan als het geconverteerde bestand geplaatst moet worden in dezelfde map als het programma rvvExactConverter.

+ [Bronbestand]

Als dit veld is aangevinkt dan krijgt het *.xml bestand dezelfde bestandsnaam als het bronbestand.

Als dit veld is uitgevinkt dan krijgt het *.xml bestand de naam rvvEC-Activa.

+ [Datum en tijd]

Naast de bestandsnaam kunt u ook de datum toevoegen aan de naam van het exportbestand.

Bijvoorbeeld: rvvEC-Memoboeking-20150401-172230.xml

Importeren in Exact Globe

Het .xml bestand kunt u in Exact Globe importeren via het menu: XML \ Financiële import \ Financiële boekingen.

Opmerking(en)

-

[Menu](#) : [Mutaties](#) : [Programma Memoriaalboeking](#) : **4.3.9.2. Programma Memoriaalboeking XML**

2 XML -> Excel

Converteren van Exact Globe XML bestand naar Excelsheet. Alleen zichtbaar met licentie "Zilver".

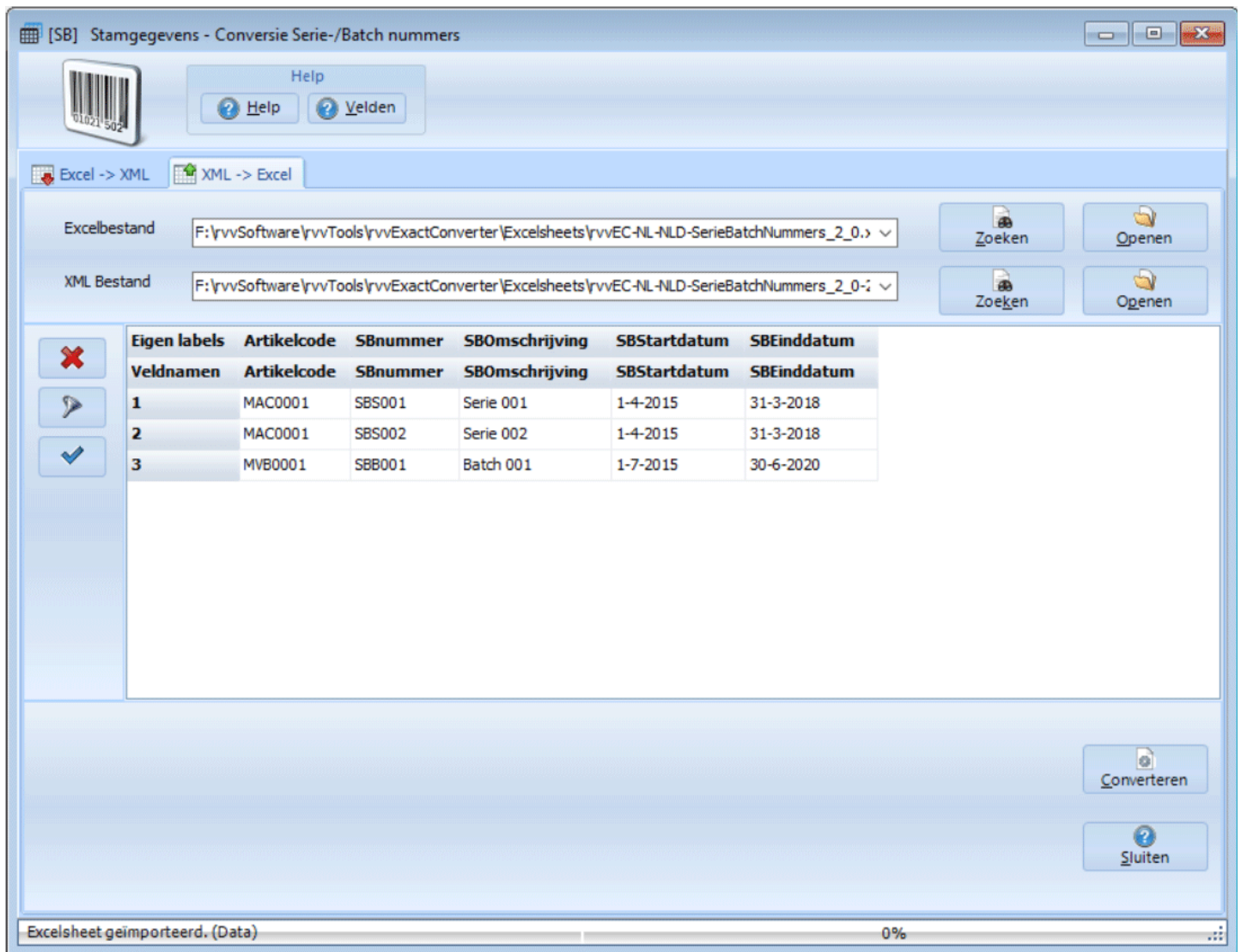

Buttons

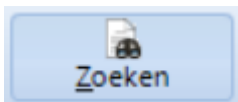

Zoeken

Hiermee kunt u naar het bestand zoeken.

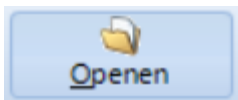

Openen

Als de bestandsnaam al ingevuld is en de data moet geactualiseerd worden, kies dan voor [Openen] in plaats van [Zoeken]

Verwijder regels.

Hiermee wordt een gevuld Excelbestand leeggemaakt.

Filter

Hiermee is het mogelijk om een filter te gebruiken.

Er komt een pop-up scherm op om een filter in te stellen:

Kolom filter

Hiermee is het eenvoudig om per kolom filters in te stellen.
In de eerste regels komen buttons om filters aan te leggen.

Eigen labels	Artikelco	Omschrijving	Zoekco	Ty	Sta	Begindata	Eenheid
Veldnamen	Artikelcode	Omschrijving	Zoekcode	Type	Status		
1	V204A	Actief	V204A	S	A		
2	V204	Geblokkeerd	V204	S	G		
6	V204-STANDA	Standaard	V204-STAND	S	A		
7	V2041-ARB	Arbeidsuur	V2041-ARB	L	A		
8	V2041-MACH	Machine uur	V2041-MAC	M	A		

Converteren

De Excelsheet <naam Excelbestand> wordt gevuld met de data.

Sluiten

Hiermee kunt u het programma afsluiten.

Menu : Mutaties : 4.3.10. Programma Prijzen

Met het onderdeel "Prijzen" kunt u de prijzen converteren zowel prijslijsten en prijsafspraken.

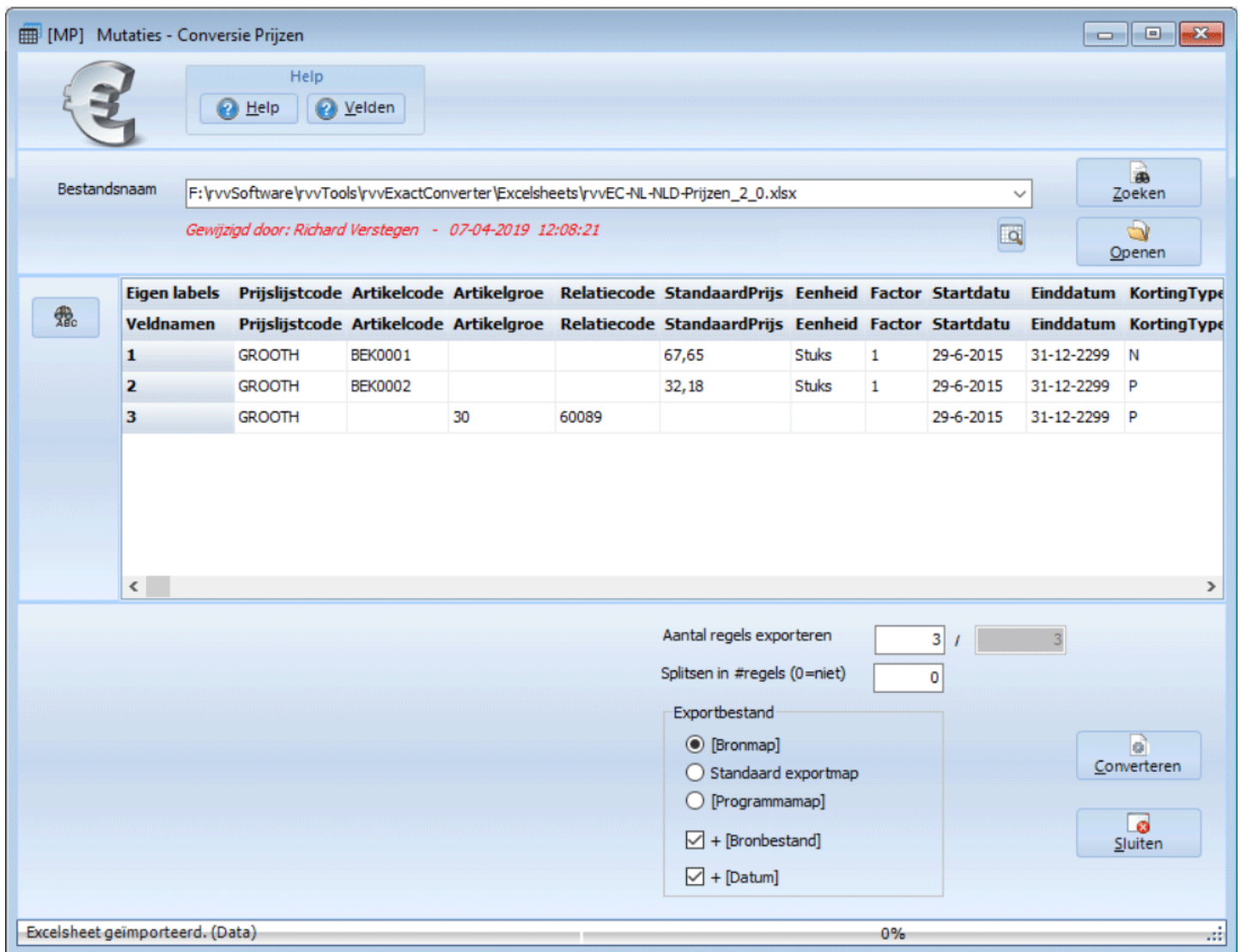

Buttons

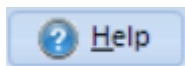

Help

De helpteksten van dit onderdeel worden getoond.

Velden

De veldnamen worden weergegeven.

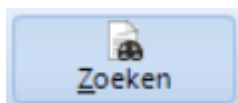

Zoeken

Hiermee kunt u naar het bestand zoeken.

Na het zoeken wordt het bestand getoond in het grid

Openen

Als u het programma voor de tweede keer start, dan wordt de naam van het vorige bestand weergegeven.

U hoeft dan niet meer te zoeken maar alleen het bestand te openen.

Excel koppeling blok

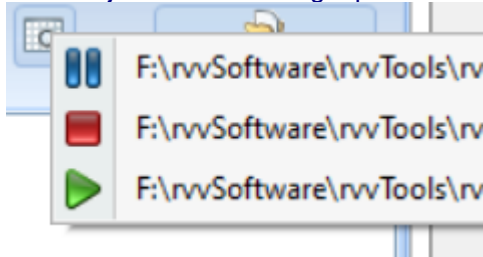

Zoek een geopend Excelsheet

Nu kan je kiezen uit alle geopende Excelsheets:

Betekenis symbolen:

	Excelsheet is binnen laatste 5 minuten aangepast
	Excelsheet is tussen 5 en 10 minuten geleden aangepast
	Excelsheet is meer dan 10 minuten geleden aangepast

Converteren

Hiermee wordt het bestand geconverteerd.

Dit gaat in 3 stappen.

1. Controle naar de kolommen.
2. Controle of de verplichte kolommen aanwezig zijn
3. Conversie van de data.

De button [Converteren] kan drie modi hebben

- Alleen XML Export
- XML Importer starten
- XML Importer uitvoeren

Bij de [Instellingen \ XML Importer](#) kan de modus geselecteerd worden.

Alleen XML Export

Er wordt alleen een XML bestand aangemaakt.

XML Importer starten

Er wordt een XML bestand aangemaakt

Het importprogramma wordt gestart en getoond.

Het programma wacht tot uitvoeren.

Voordeel van deze methode is dat je een foutverslag kan opvragenna het importeren.

XML Importer uitvoeren

Er wordt een XML bestand aangemaakt

Het importprogramma wordt op de achtergrond gestart en direct uitgevoerd.

Nadeel van deze methode is dat je een foutverslag niet direct kan opvragen

Voordat het importprogramma wordt gestart kan je eerst een administratie kiezen

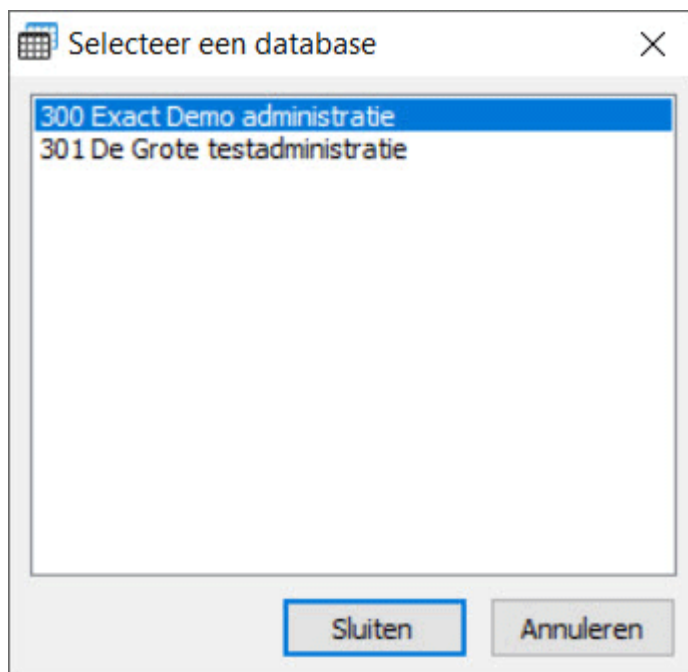

Kies een administratie.

Indien er geen administratie wordt gekozen dan wordt het importprogramma niet gestart. Het XML bestand wordt wel aangemaakt in de opgegeven map.

Sluiten

Hiermee kunt u het programma afsluiten

Tabel

In de tabel kunnen één of meerdere regels worden geselecteerd voor conversie. Standaard is alles geselecteerd.

Verwijder selectie

Hiermee wordt de selectie van regels in de tabel verwijderd. Alle regels zijn nu geselecteerd. Deze button is alleen zichtbaar als er een selectie is van één of meerdere regels.

Zoekscherm aan of uit

Het zoekscherm wordt wel of niet getoond.

Hiermee kan je zoeken naar een waarde in de tabel.

Velden

Aantal regels exporteren

Hiermee kunt u aangeven hoeveel regels het programma moet converteren.

Bij het testen kan het handig zijn om eerst 1 regel te converteren en als alles naar wens is ingevuld, dan dat alle regels wordt geconverteerd.

Splitsen in #regels

Bij grote bestanden kan het handig zijn om meerdere .xml bestanden aan te maken. Mocht er een fout zijn dan hoeft niet alles opnieuw geconverteerd te worden.

[Bronmap]

Vink dit aan als het geconverteerde bestand geplaatst moet worden in dezelfde map als het bronbestand.

[Standaard exportmap]

Vink dit aan als het geconverteerde bestand geplaatst moet worden in de standaard exportmap, opgegeven bij de instellingen.

[Programmamap]

Vink dit aan als het geconverteerde bestand geplaatst moet worden in dezelfde map als het programma rvvExactConverter.

+ [Bronbestand]

Als dit veld is aangevinkt dan krijgt het *.xml bestand dezelfde bestandsnaam als het bronbestand.

Als dit veld is uitgevinkt dan krijgt het *.xml bestand de naam rvvEC-Activa.

+ [Datum en tijd]

Naast de bestandsnaam kunt u ook de datum toevoegen aan de naam van het exportbestand.

Bijvoorbeeld: rvvEC-Prijzen-20150401-172230.xml

Importeren in Exact Globe

Het .xml bestand kunt u in Exact Globe importeren via het menu: XML \ Logistieke import \ Artikelprijzen.

Opmerking(en)

Het is niet nodig om artikelgroep en artikelcode in te vullen. Het betreft een keuze: de korting heeft betrekking op het artikel **of** de artikelgroep.

Versiebeheer

Versie	Excelversie
1.13.0.0	Bugje. Kolom artikelcode was verplicht ondanks korting op artikelgroep. Veld artikelcode of artikelgroep is verplicht.
1.11.0.0	Controle is aangepast. Indien artikelcode is ingevuld dan is de korting op het artikel. Ook al is de artikelgroep ingevuld. Voorheen was controle op de artikelgroep: Indien artikelgroep was ingevuld dan was de korting op de artikelgroep. Het kwam voor dat gebruikers de artikelcode als artikelgroep invulde. Het programma zag dat als korting op de artikelgroep.
1.0.0.0	Eerste versie

Menu : Mutaties : **4.3.11. Programma Uurboekingen**

Met het onderdeel "Uurboekingen" kunt u de uurboekingen converteren.

[MU] Mutaties - Conversie Uurboekingen

Help Help Velden Template: Laden Bewaren

Bestandsnaam F:\rvvSoftware\rvvTools\rvvExactConverter\Excelsheets\rvvEC-NL-NLD-Uurboekingen_2_5.xlsx Zoeken

Gewijzigd door: Richard Verstegen - 12-03-2021 13:23:54 Openen

Eigen labels	Grootboek	Statdatum	Starttijd	Einddatum	Eindtijd	Uursoort	Aantal	Omschrijving	Kostenplaats	Kostendrage
Veldnamen	Medewerke	Startdata	Starttijd	Einddatum	Eindtijd	Uursoort	Aantal	Omschrijving	Kostenplaats	Kostendrage
1	1000	12-03-2021	9:00	01-05-2015	10:00	STD	1	standaard	KP1	KD1
2	1001	12-03-2021	10:00	01-05-2015	12:30	STD	1,5	standaard	KP1	KD2
3	1002	12-03-2021	8:00	01-05-2015		STD	8	standaard	KP1	KD2
4	1003	12-03-2021	17:00	01-05-2015	18:45	OV1		Overwerk	KP1	KD2
5	1004	12-03-2021	9:45			OV1	1,5	Overwerk	KP1	KD2

Aantal regels exporteren 5 / Splitsen in #regels (0=niet) 0

Exportbestand

- ☒ [Bronmap]
- ☐ Standaard exportmap
- ☐ [Programmamap]
- ☒ + [Bronbestand]
- ☒ + [Datum en tijd]

Converteren Sluiten

Excelsheet geïmporteerd. (Data) 0%

Buttons

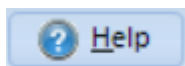

Help

De helpteksten van dit onderdeel worden getoond.

Velden

De veldnamen worden weergegeven.

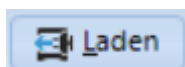

Laden

Laden van een eerder opgeslagen eigen template.
Selecteer een template en laad de template,

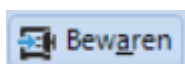

Bewaren

Een template bewaren.
Selecteer een template en bewaar de template.

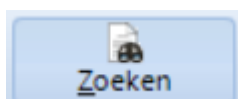

Zoeken

Hiermee kunt u naar het bestand zoeken.

Na het zoeken wordt het bestand getoond in het grid

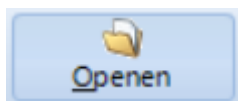

Openen

Als u het programma voor de tweede keer start, dan wordt de naam van het vorige bestand weergegeven.

U hoeft dan niet meer te zoeken maar alleen het bestand te openen.

Excel koppeling blok

Zoek een geopend Excelsheet

Nu kan je kiezen uit alle geopende Excelsheets:

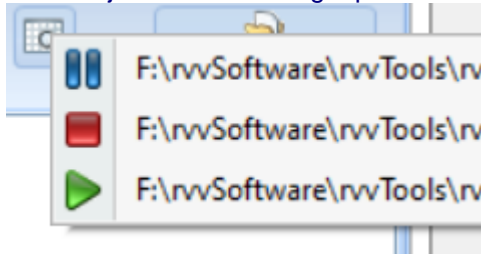

Betekenis symbolen:

	Excelsheet is binnen laatste 5 minuten aangepast
	Excelsheet is tussen 5 en 10 minuten geleden aangepast
	Excelsheet is meer dan 10 minuten geleden aangepast

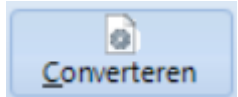

Converteren

Hiermee wordt het bestand geconverteerd.

Dit gaat in 3 stappen.

1. Controle naar de kolommen.
2. Controle of de verplichte kolommen aanwezig zijn
3. Conversie van de data.

De button [Converteren] kan drie modi hebben

- Alleen XML Export
- XML Importer starten
- XML Importer uitvoeren

Bij de [Instellingen \ XML Importer](#) kan de modus geselecteerd worden.

Alleen XML Export

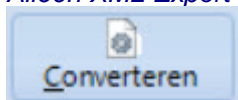

Er wordt alleen een XML bestand aangemaakt.

XML Importer starten

Er wordt een XML bestand aangemaakt

Het importprogramma wordt gestart en getoond.

Het programma wacht tot uitvoeren.

Voordeel van deze methode is dat je een foutverslag kan opvragen na het importeren.

XML Importer uitvoeren

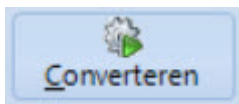

Er wordt een XML bestand aangemaakt
Het importprogramma wordt op de achtergrond gestart en direct uitgevoerd.
Nadeel van deze methode is dat je een foutverslag niet direct kan opvragen

Voordat het importprogramma wordt gestart kan je eerst een administratie kiezen

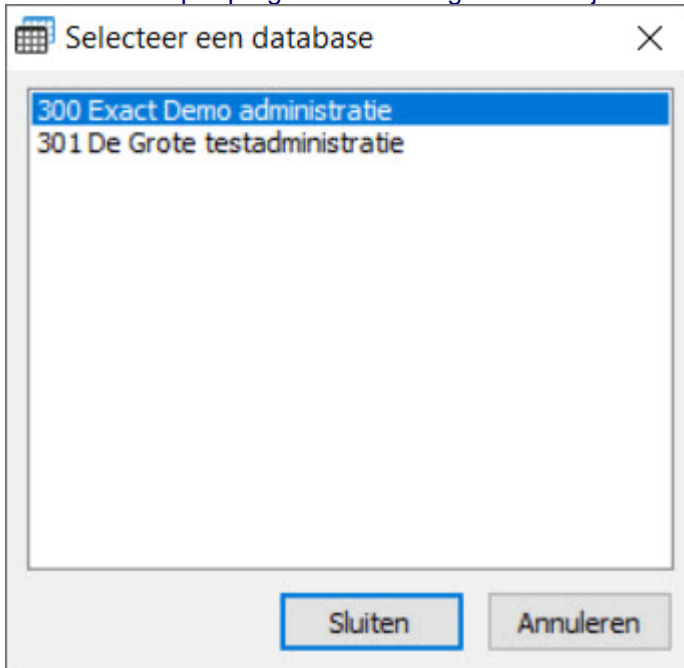

Kies een administratie.

Indien er geen administratie wordt gekozen dan wordt het importprogramma niet gestart. Het XML bestand wordt wel aangemaakt in de opgegeven map.

Sluiten

Hiermee kunt u het programma afsluiten

Tabel

In de tabel kunnen één of meerdere regels worden geselecteerd voor conversie. Standaard is alles geselecteerd.

Verwijder selectie

Hiermee wordt de selectie van regels in de tabel verwijderd. Alle regels zijn nu geselecteerd.
Deze button is alleen zichtbaar als er een selectie is van één of meerdere regels.

Zoekscherm aan of uit

Het zoekscherm wordt wel of niet getoond.

Hiermee kan je zoeken naar een waarde in de tabel.

Velden

Aantal regels exporteren

Hiermee kunt u aangeven hoeveel regels het programma moet converteren.

Bij het testen kan het handig zijn om eerst 1 regel te converteren en als alles naar wens is ingevuld, dan dat alle regels wordt geconverteerd.

Splitsen in #regels

Bij grote bestanden kan het handig zijn om meerdere .xml bestanden aan te maken. Mocht er een fout zijn dan hoeft niet alles opnieuw geconverteerd te worden.

[Bronmap]

Vink dit aan als het geconverteerde bestand geplaatst moet worden in dezelfde map als het bronbestand.

[Standaard exportmap]

Vink dit aan als het geconverteerde bestand geplaatst moet worden in de standaard exportmap, opgegeven bij de instellingen.

[Programmamap]

Vink dit aan als het geconverteerde bestand geplaatst moet worden in dezelfde map als het programma rvvExactConverter.

+ [Bronbestand]

Als dit veld is aangevinkt dan krijgt het *.xml bestand dezelfde bestandsnaam als het bronbestand.

Als dit veld is uit gevinkt dan krijgt het *.xml bestand de naam rvvEC-Activa.

+ [Datum en tijd]

Naast de bestandsnaam kunt u ook de datum toevoegen aan de naam van het exportbestand.

Bijvoorbeeld: rvvEC-Uurboekingen-20150401-172230.xml

Importeren in Exact Globe

Het .xml bestand kunt u in Exact Globe importeren via het menu: XML \ Overige import \ Urenboekingen.

Opmerking(en)

Bij het importeren gebruikt Exact het dagboek (memoriaal) uit de instellingen.

Versiebeheer

Versie	Excelversie
2.5.0.0	Nieuw veld toegevoegd: Kostendrager Het veld Dagboek is verwijderd. Exact gebruikt het dagboek uit de instellingen: Project (Realisaties)
2.2.1.0	Onderdeel Templates toegevoegd.
1.0.0.0	Eerste versie

Menu : Mutaties : **4.3.12. Programma Voorraad**

Met het onderdeel "Voorraad" kunt u de voorraad-mutaties converteren.

[MV] Mutaties - Conversie Voorraad

Help Velden Template: Laden Bewaren

Bestandsnaam F:\rvvSoftware\rvvTools\rvvExactConverter\Excelsheets\rvvEC-NL-NLD-Voorraad_2_4.xlsx Zoeken

Gewijzigd door: Richard Verstegen - 26-01-2021 17:51:05 Openen

Eigen labels	Artikelcode	Artikelomschrijving	Magazijncode	Magazijnlocatie	Magazijnlocatieomschrijving	Serie
Veldnamen	Artikelcode	--	Magazijncode	Magazijnlocatie	Magazijnlocatieomschrijving	Serie
1	BEK0001	R.P.Take Away beker 250cc 1000 st.	1	A.01.A	Hal A pad 1 stelling A	
2	BEK0002	R.P.Take Away bekerdeksel 1000 st.	1	A.01.B	Hal A pad 1 stelling B	
3	BEK0003	Automatenbeker 150 cc (B2AL) 3000 st.	1	C.23.D	Hal C pad 23 stelling D	
4	SERIE01	Koffiezetter de Luxe	1	C.23.D	Hal C pad 23 stelling E	KLUXE

Dagboek (memoriaal) 91 Aantal regels exporteren 4 / 4

Datum HAND 26-1-2021 Splitsen in #regels (0=niet) 0

Omschrijving Telling #DD#-#MM#-#YYYY#

Tegenrekening ☒ Bestand ☐ Vast

Exportbestand ☒ [Bronmap] ☐ Standaard exportmap ☐ [Programmamap] ☒ + [Bronbestand] ☒ + [Datum en tijd]

Converteren Sluiten

Excelsheet geïmporteerd. (Data) 0%

Buttons

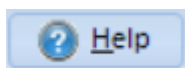

Help

De helpteksten van dit onderdeel worden getoond.

Velden

De veldnamen worden weergegeven.

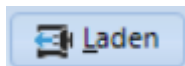

Laden

Laden van een eerder opgeslagen eigen template.
Selecteer een template en laad de template,

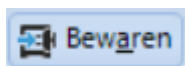

Bewaren

Een template bewaren.
Selecteer een template en bewaar de template.

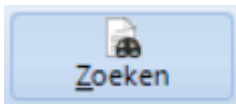

Zoeken

Hiermee kunt u naar het bestand zoeken.

Na het zoeken wordt het bestand getoond in het grid

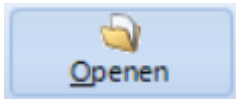

Openen

Als u het programma voor de tweede keer start, dan wordt de naam van het vorige bestand weergegeven.

U hoeft dan niet meer te zoeken maar alleen het bestand te openen.

Excel koppeling blok

Zoek een geopend Excelsheet

Nu kan je kiezen uit alle geopende Excelsheets:

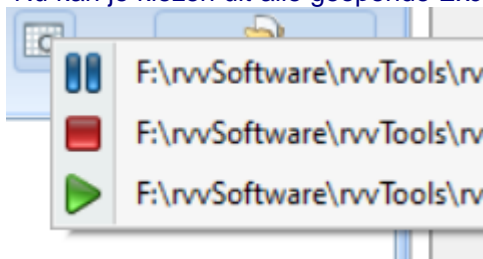

Betekenis symbolen:

	Excelsheet is binnen laatste 5 minuten aangepast
	Excelsheet is tussen 5 en 10 minuten geleden aangepast
	Excelsheet is meer dan 10 minuten geleden aangepast

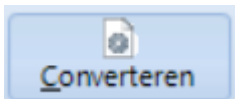

Converteren

Hiermee wordt het bestand geconverteerd.

Dit gaat in 3 stappen.

1. Controle naar de kolommen.
2. Controle of de verplichte kolommen aanwezig zijn
3. Conversie van de data.

De button [Converteren] kan drie modi hebben

- Alleen XML Export
- XML Importer starten
- XML Importer uitvoeren

Bij de [Instellingen \ XML Importer](#) kan de modus geselecteerd worden.

Alleen XML Export

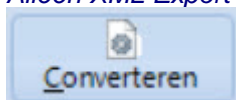

Er wordt alleen een XML bestand aangemaakt.

XML Importer starten

Er wordt een XML bestand aangemaakt

Het importprogramma wordt gestart en getoond.

Het programma wacht tot uitvoeren.

Voordeel van deze methode is dat je een foutverslag kan opvragen na het importeren.

XML Importer uitvoeren

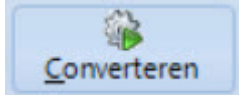

Er wordt een XML bestand aangemaakt

Het importprogramma wordt op de achtergrond gestart en direct uitgevoerd.

Nadeel van deze methode is dat je een foutverslag niet direct kan opvragen

Voordat het importprogramma wordt gestart kan je eerst een administratie kiezen

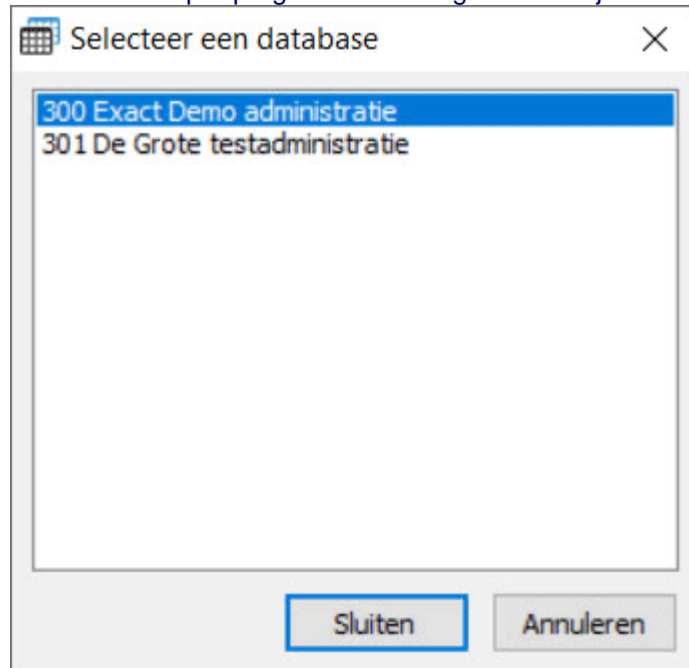

Kies een administratie.

Indien er geen administratie wordt gekozen dan wordt het importprogramma niet gestart. Het XML bestand wordt wel aangemaakt in de opgegeven map.

Sluiten

Hiermee kunt u het programma afsluiten

Tabel

In de tabel kunnen één of meerdere regels worden geselecteerd voor conversie. Standaard is alles geselecteerd.

Verwijder selectie

Hiermee wordt de selectie van regels in de tabel verwijderd. Alle regels zijn nu geselecteerd.

Deze button is alleen zichtbaar als er een selectie is van één of meerdere regels.

Zoekscherm aan of uit

Het zoekscherm wordt wel of niet getoond.

Hiermee kan je zoeken naar een waarde in de tabel.

Velden

Dagboek (memoriaal)

Dit is het memoriaal dagboek voor de boeking.

Datum

De datum van de boeking.

Code	Omschrijving	Voorbeeld 30-10-2020	Voorbeeld 05-01-2020
HAND	Handmatige invoer	30-10-2020	05-01-2020
VAND	Datum vandaag	30-10-2020	05-01-2020
GIST	Datum van gisteren	29-10-2020	04-01-2020
EDDM	Eerste dag deze maand	01-10-2020	01-01-2020
LDDM	Laatste dag deze maand	31-10-2020	31-01-2020
EDVM	Eerste dag vorige maand	01-09-2020	01-12-2019
LDVM	Laatste dag vorige maand	30-09-2020	31-12-2019
EDDJ	Eerste dag dit jaar	01-01-2020	01-01-2020
LDDJ	Laatste dag dit jaar	31-12-2020	31-12-2020
EDVJ	Eerste dag vorig jaar	01-01-2019	01-01-2019
LDVJ	Laatste dag vorig jaar	31-12-2019	31-12-2019

Omschrijving kopregel

De omschrijving wordt de omschrijving in de kopregel van de memoboeking.

Je kan ook een tag toevoegen in de omschrijving.

Bron is het veld datum.

Tagnaam	Omschrijving	30-10-2020	05-01-2020
#DD#	Dag als nummer	30	05
#WW#	Week als nummer	44	01
#MM#	Maand als nummer	10	01
#MAAND#	Maand als tekst in het Nederlands in hoofdletters	OKTOBER	JANUARI
#maand#	Maand als tekst in het Nederlands in kleine letters	oktober	januari
#Maand#	Maand als tekst in het Nederlands met eerste teken een hoofdletter	Oktober	Januari
#MONTH#	Maand als tekst in het Engels in hoofdletters	OKTOBER	JANUARY
#Month#	Maand als tekst in het Engels met eerste teken een hoofdletter	Oktober	January
#Q#	Kwartaal als nummer	4	1
#JJ#	Jaar als nummer in 2 posities	20	20
#YY#	Jaar als nummer in 2 posities	20	20
#JJJJ#	Jaar als nummer in 4 posities	2020	2020
#YYYY#	Jaar als nummer in 4 posities	2020	2020

Voorbeeld:

Voorraad telling: #JJJJ#-#MM#-#DD#

Tegenrekening (Verlies en Winst)

Hiermee kan u aangeven of u de tegenrekening van de voorraad handmatig wilt ingeven of dat de tegenrekening in het bestand is ingevoerd.

Aantal regels exporteren

Hiermee kunt u aangeven hoeveel regels het programma moet converteren.

Bij het testen kan het handig zijn om eerst 1 regel te converteren en als alles naar wens is ingevuld, dan dat alle regels wordt geconverteerd.

Splitsen in #regels

Bij grote bestanden kan het handig zijn om meerdere .xml bestanden aan te maken. Mocht er een fout zijn dan hoeft niet alles opnieuw geconverteerd te worden.

[Bronmap]

Vink dit aan als het geconverteerde bestand geplaatst moet worden in dezelfde map als het bronbestand.

[Standaard exportmap]

Vink dit aan als het geconverteerde bestand geplaatst moet worden in de standaard exportmap, opgegeven bij de instellingen.

[Programmamap]

Vink dit aan als het geconverteerde bestand geplaatst moet worden in dezelfde map als het programma rvvExactConverter.

+ [Bronbestand]

Als dit veld is aangevinkt dan krijgt het *.xml bestand dezelfde bestandsnaam als het bronbestand.

Als dit veld is uit gevinkt dan krijgt het *.xml bestand de naam rvvEC-Activa.

+ [Datum en tijd]

Naast de bestandsnaam kunt u ook de datum toevoegen aan de naam van het exportbestand.

Bijvoorbeeld: rvvEC-Voorraad-20150401-172230.xml

Importeren in Exact Globe

Het .xml bestand kunt u in Exact Globe importeren via het menu: XML \ Financiële import \ Financiële boekingen.

Opmerking(en)

Zorg ervoor dat de batch/serienummers al bestaan in Exact Globe voordat je de voorraad importeert.

Als je een voorraadmutatie importeert en het serie/batchnummer bestaat niet dan wordt het batch/serienummer wel aangemaakt maar met verkeerde waardes. Lijkt op een bugje in Exact.

Als je een magazijnlocatie invoert die niet bestaat dan wordt deze aangemaakt. Je kan vanaf versie 2.4.0.0 ook een magazijnlocatieomschrijving mee geven.

Versiebeheer

Versie	Excelversie
2.7.2.0	Het kon voorkomen dat er een loze GL ACCOUNT regel in het XML kwam
2.4.0.0	Serienummers worden nu aangemaakt als ze nog niet aanwezig zijn. Nieuw velden <ul style="list-style-type: none">▪ Magazijnlocatieomschrijving▪ Serie/batch omschrijving▪ Serie/batch startdatum▪ Serie/batch einddatum Term verlies en winstrekening is vervangen door Tegenrekening (ook een balans rekening is toegestaan zoals beginbalans)

2.2.1.0	De datum kan nu ook automatisch ingevuld worden. Je hebt nu een keuze tussen handmatig invullen of je kiest voor een berekende datum.
2.2.1.0	Je kan nu ook tags meegeven in een omschrijving.
2.2.1.0	Onderdeel Templates toegevoegd.
1.11.4.0	Controle op verplichte velden: - Grootboek voorraad - Prijs
1.4.0.0	Er zijn extra velden toegevoegd: - Kostenplaats - Kostendrager - Projectcode
1.0.1.0	Decimalen bij bedragen werden niet geïmporteerd. Bij bedragen wordt nu een . (punt) gebruikt als decimaal teken.
1.0.0.0	Eerste versie

Menu : Mutaties : 4.3.13. Programma Wisselkoersen

Met het onderdeel "Wisselkoersen" kunt u de wisselkoersen converteren.

Bestandsnaam: F:\rvvSoftware\rvvTools\rvvExactConverter\Excelsheets\rvvEC-NL-NLD-Wisselkoersen_2_0.xlsx
Gewijzigd door: Richard Verstegen - 06-02-2021 12:08:38

Eigen labels	Bronvaluta	Doelvaluta	Datum	Koers
Veldnamen	Bronvaluta	Doelvaluta	Datum	Koers
1	EUR	USD	1-2-2021	1,2
2	EUR	GBP	1-2-2021	0,75
3	EUR	USD	6-2-2021	1,11
4	EUR	GBP	6-2-2021	0,73

Aantal regels exporteren: 4 / 4
 Splitsen in #regels (0=niet): 0

Exportbestand:
☒ [Bronmap]
☐ Standaard exportmap
☐ [Programmamap]
☒ + [Bronbestand]
☒ + [Datum en tijd]

Buttons: Zoeken, Openen, Converteren, Sluiten

Status: Excelsheet geïmporteerd. (Data) 0%

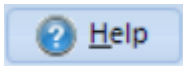

Help

De helpteksten van dit onderdeel worden getoond.

Velden

De [veldnamen](#) worden weergegeven.

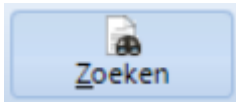

Zoeken

Hiermee kunt u naar het bestand zoeken.

Na het zoeken wordt het bestand getoond in het grid

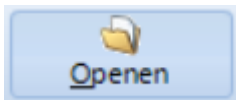

Openen

Als u het programma voor de tweede keer start, dan wordt de naam van het vorige bestand weergegeven.

U hoeft dan niet meer te zoeken maar alleen het bestand te openen.

[Excel koppeling blok](#)

Zoek een geopend Excelsheet

Nu kan je kiezen uit alle geopende Excelsheets:

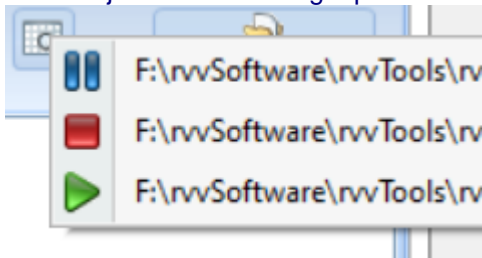

Betekenis symbolen:

	Excelsheet is binnen laatste 5 minuten aangepast
	Excelsheet is tussen 5 en 10 minuten geleden aangepast
	Excelsheet is meer dan 10 minuten geleden aangepast

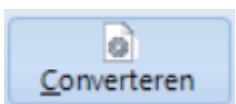

Converteren

Hiermee wordt het bestand geconverteerd.

Dit gaat in 3 stappen.

1. Controle naar de kolommen.
2. Controle of de verplichte kolommen aanwezig zijn
3. Conversie van de data.

De button [Converteren] kan drie modi hebben

- Alleen XML Export
- XML Importer starten
- XML Importer uitvoeren

Bij de [Instellingen \ XML Importer](#) kan de modus geselecteerd worden.

Alleen XML Export

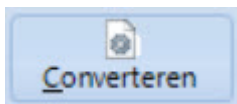

Er wordt alleen een XML bestand aangemaakt.

XML Importer starten

Er wordt een XML bestand aangemaakt

Het importprogramma wordt gestart en getoond.

Het programma wacht tot uitvoeren.

Voordeel van deze methode is dat je een foutverslag kan opvragen na het importeren.

XML Importer uitvoeren

Er wordt een XML bestand aangemaakt

Het importprogramma wordt op de achtergrond gestart en direct uitgevoerd.

Nadeel van deze methode is dat je een foutverslag niet direct kan opvragen

Voordat het importprogramma wordt gestart kan je eerst een administratie kiezen

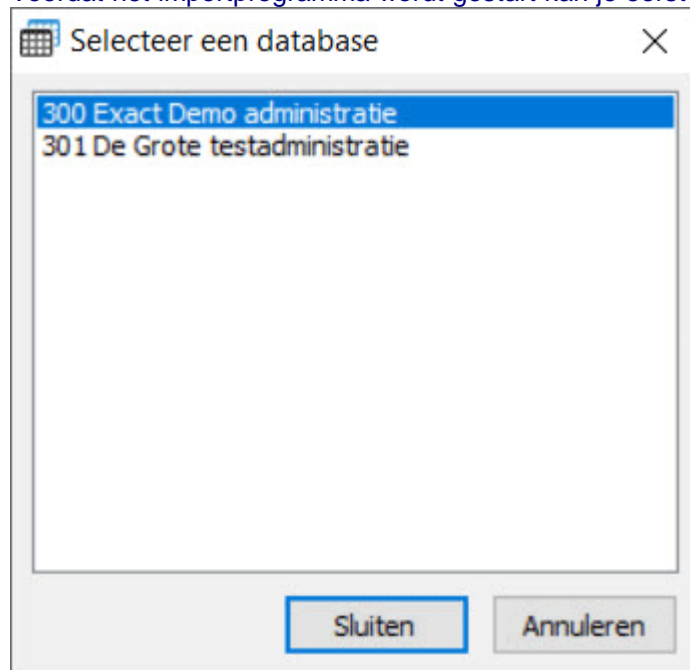

Kies een administratie.

Indien er geen administratie wordt gekozen dan wordt het importprogramma niet gestart. Het XML bestand wordt wel aangemaakt in de opgegeven map.

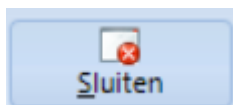

Sluiten

Hiermee kunt u het programma afsluiten

Tabel

In de tabel kunnen één of meerdere regels worden geselecteerd voor conversie. Standaard is alles geselecteerd.

Verwijder selectie

Hiermee wordt de selectie van regels in de tabel verwijderd. Alle regels zijn nu geselecteerd.

Deze button is alleen zichtbaar als er een selectie is van één of meerdere regels.

Zoekscherm aan of uit

Het zoekscherm wordt wel of niet getoond.

Hiermee kan je zoeken naar een waarde in de tabel.

Velden

Aantal regels exporteren

Hiermee kunt u aangeven hoeveel regels het programma moet converteren.

Bij het testen kan het handig zijn om eerst 1 regel te converteren en als alles naar wens is ingevuld, dan dat alle regels wordt geconverteerd.

Splitsen in #regels

Bij grote bestanden kan het handig zijn om meerdere .xml bestanden aan te maken. Mocht er een fout zijn dan hoeft niet alles opnieuw geconverteerd te worden.

[Bronmap]

Vink dit aan als het geconverteerde bestand geplaatst moet worden in dezelfde map als het bronbestand.

[Standaard exportmap]

Vink dit aan als het geconverteerde bestand geplaatst moet worden in de standaard exportmap, opgegeven bij de instellingen.

[Programmamap]

Vink dit aan als het geconverteerde bestand geplaatst moet worden in dezelfde map als het programma rvvExactConverter.

+ [Bronbestand]

Als dit veld is aangevinkt dan krijgt het *.xml bestand dezelfde bestandsnaam als het bronbestand.

Als dit veld is uitgevinkt dan krijgt het *.xml bestand de naam rvvEC-Activa.

+ [Datum en tijd]

Naast de bestandsnaam kunt u ook de datum toevoegen aan de naam van het exportbestand.

Bijvoorbeeld: rvvEC-Wisselkoersen-20150401-172230.xml

Importeren in Exact Globe

Het .xml bestand kunt u in Exact Globe importeren via het menu: XML \ Financiële import \ Wisselkoersen.

Opmerking(en)

-

Versiebeheer

Versie	Excelversie
--------	-------------

Menu : Mutaties : **4.3.14. Programma Download wisselkoersen**

Met dit onderdeel kunnen 31 koersen van de Europese Centrale Bank (ECB) worden gedownload voor conversie naar een Exact XML bestand.

Ook als de standaard valutacode anders is dan de euro. De koersen worden herberekend aan de hand van de standaard valutacode.

Voorbeeld: standaard valuta USD dan worden de koersen berekend aan de hand van de koers van de USD.

De koers van de EUR wordt dan $1 / 1.0802 = 0.9257$

[MK] Mutaties - Download wisselkoersen

Help

Openen 2021-02-25

J/N	Omschrijving	Koers
<input type="checkbox"/>	EUR Europese euro	1.00000
<input checked="" type="checkbox"/>	AUD Australische dollar	1.5317
<input type="checkbox"/>	BGN Bulgaarse lev	1.9558
<input type="checkbox"/>	BRL Braziliaanse real	6.6663
<input type="checkbox"/>	CAD Canadese dollar	1.5257
<input type="checkbox"/>	CHF Zwitserse frank	1.1076
<input type="checkbox"/>	CZK Tsjechische kroon	26.110
<input checked="" type="checkbox"/>	CNY Chinese yuan	7.8898
<input type="checkbox"/>	DKK Deense kroon	7.4363
<input checked="" type="checkbox"/>	GBP Brits pond sterling	0.86408
<input type="checkbox"/>	HKD Hongkongse dollar	9.4793

J/N	Omschrijving	Koers
<input type="checkbox"/>	HRK Kroatische kuna	7.5895
<input type="checkbox"/>	HUF Hongaarse forint	360.18
<input type="checkbox"/>	IDR Indonesische roepia	17352.10
<input type="checkbox"/>	ILS Israëlische sjekel	4.0086
<input type="checkbox"/>	INR Indiase roepie	88.7940
<input type="checkbox"/>	JPY Japanse Yen	129.73
<input type="checkbox"/>	KRW Zuid-Koreaanse won	1359.14
<input type="checkbox"/>	MYR Maleisische ringgit	4.9383
<input type="checkbox"/>	MXN Mexicaanse pes	25.3424
<input type="checkbox"/>	NOK Noorse kroon	10.2275
<input type="checkbox"/>	NZD Nieuw-Zeelandse dollar	1.6409

J/N	Omschrijving	Koers
<input type="checkbox"/>	PHP Filipijnse pes	59.492
<input type="checkbox"/>	PLN Poolse zloty	4.5122
<input type="checkbox"/>	RON Roemeense leu	4.8748
<input type="checkbox"/>	RUB Russische roebel	90.3519
<input type="checkbox"/>	SEK Zweedse kroon	10.0668
<input type="checkbox"/>	SGD Singaporese dollar	1.6120
<input type="checkbox"/>	THB Thaise baht	36.858
<input type="checkbox"/>	TRY Turkse lira	8.8344
<input checked="" type="checkbox"/>	USD Amerikaanse dollar	1.2225
<input type="checkbox"/>	ZAR Zuid-Afrikaanse rand	18.1101

Datum

☒ Koersdatum: 25-02-2021

☐ Vandaag: 25-02-2021

Exportbestand

☒ Standaard exportmap

☐ [Programmamap]

☒ + [Datum en tijd]

Converteren

Sluiten

Klaar in : 00:00:00.401 100%

De koersen van de ECB zijn gebaseerd op de koersen van 14:15u en worden tegen 16:00u beschikbaar gesteld.

Voor meer informatie zie de website van de ECB:

https://www.ecb.europa.eu/stats/policy_and_exchange_rates/euro_reference_exchange_rates/html/index.en.html

De volgende koersen kunnen worden geëxporteerd:

- AUD Australische dollar
- BGN Bulgaarse lev
- BRL Braziliaanse real
- CAD Canadese dollar
- CHF Zwitserse frank
- CNY Chinese yuan
- CZK Tsjechische kroon
- DKK Deense kroon

- GBP Brits pond sterling
- HKD Hongkongse dollar
- HRK Kroatische kuna
- HUF Hongaarse forin
- IDR Indonesische roepia
- ILS Israëlische sjekel
- INR Indiase roepie
- JPY Japanse Yen
- KRW Zuid-Koreaanse won
- MXN Mexicaanse pes
- MYR Maleisische ringgit
- NOK Noorse kroon
- NZD Nieuw-Zeelandse dollar
- PHP Filipijnse pes
- PLN Poolse zloty
- RON Roemeense leu
- RUB Russische roebel
- SEK Zweedse kroon
- SGD Singaporese dollar
- THB Thaise baht
- TRY Turkse lira
- USD Amerikaanse dollar
- ZAR Zuid-Afrikaanse rand

Buttons

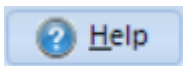

Help

De helpteksten van dit onderdeel worden getoond.

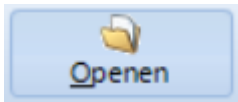

Openen

Als u het programma voor de tweede keer start, dan wordt de naam van het vorige bestand weergegeven. U hoeft dan niet meer te zoeken maar alleen het bestand te openen.

Converteren

Hiermee wordt het bestand geconverteerd.

Dit gaat in 3 stappen.

1. Controle naar de kolommen.
2. Controle of de verplichte kolommen aanwezig zijn
3. Conversie van de data.

De button [Converteren] kan drie modi hebben

- Alleen XML Export
- XML Importer starten
- XML Importer uitvoeren

Bij de [Instellingen \ XML Importer](#) kan de modus geselecteerd worden.

Alleen XML Export

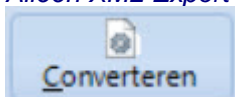

Er wordt alleen een XML bestand aangemaakt.

XML Importer starten

Er wordt een XML bestand aangemaakt
Het importprogramma wordt gestart en getoond.
Het programma wacht tot uitvoeren.
Voordeel van deze methode is dat je een foutverslag kan opvragen na het importeren.

XML Importer uitvoeren

Er wordt een XML bestand aangemaakt
Het importprogramma wordt op de achtergrond gestart en direct uitgevoerd.
Nadeel van deze methode is dat je een foutverslag niet direct kan opvragen

Voordat het importprogramma wordt gestart kan je eerst een administratie kiezen

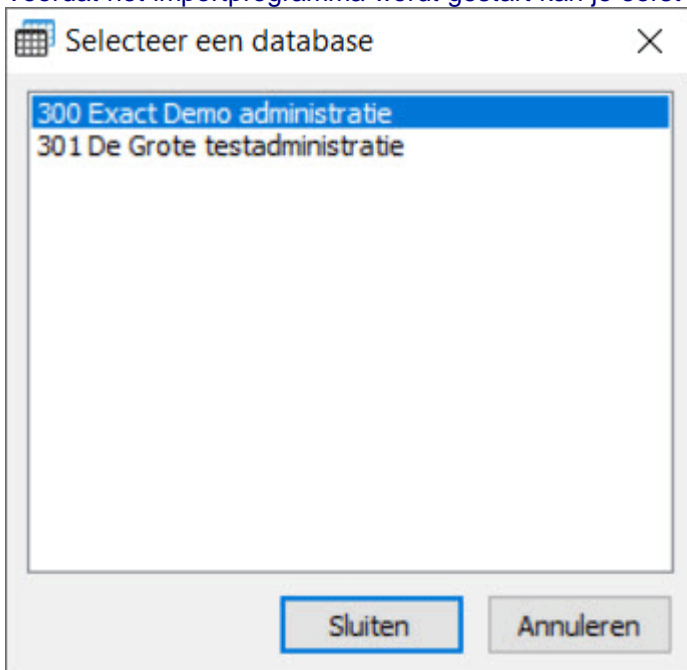

Kies een administratie.
Indien er geen administratie wordt gekozen dan wordt het importprogramma niet gestart. Het XML bestand wordt wel aangemaakt in de opgegeven map.

Sluiten

Hiermee kunt u het programma afsluiten

Velden

Datum

Koersdatum of vandaag. Kies welke datum Exact moet gebruiken als koersdatum: de datum van de ECB of de datum van conversie.

[Standaard exportmap]

Vink dit aan als het geconverteerde bestand geplaatst moet worden in de standaard exportmap, opgegeven bij de instellingen.

[Programmamap]

Vink dit aan als het geconverteerde bestand geplaatst moet worden in dezelfde map als het programma rvvExactConverter.

[+\[Datum en tijd\]](#)

Naast de bestandsnaam kunt u ook de datum toevoegen aan de naam van het exportbestand.

Bijvoorbeeld: rvvEC-Wisselkoersen-20170316-193010.xml

Importeren in Exact Globe

Het .xml bestand kunt u in Exact Globe importeren via het menu: XML \ Financiële import \ Wisselkoersen.

Opmerking(en)

Voorbeeld van automatisch importeren door middel van een .bat bestand.

Maak een .bat bestand met de volgende regels

```
CD <pad rvvExactConverter>
<pad rvvExactConverter>\rvvExactConverter.exe -MDownloadwisselkoersen
-EC:\Wisselkoers.xml
<pad Exact Globe>\bin\AsImport.exe" -r<servernaam> -D<administratienummer> -u -- I
-URLC:\Wisselkoers.xml -TEXCHANGERATES -OAuto
```

Voorbeeld:

```
CD C:\rvvExactConverter
C:\rvvExactConverter\rvvExactConverter.exe -MDownloadwisselkoersen -EC:\Wisselkoers.xml
"C:\ExactSoftware\ExactGlobe\bin\AsImport.exe" -r. -D301 -u -- I -URLC:\Wisselkoers.xml
-TEXCHANGERATES -OAuto
```

Versiebeheer

Versie	Excelversie
2.1.0.0	De ECB had het bestand om te downloaden op een https site gezet. Het automatisch inlezen gaf een foutmelding. Nu opgelost.
2.0.1.0	Het kon voorkomen dat je de koersen niet kon downloaden. Foutmelding: Could not load SSL library. Nu een ander component gebruikt om de koersen te downloaden.
1.15.1.0	De ECB had het download bestand verplaatst op de site. Aangepast.
1.9.0.0	Indien de standaard valutacode ongelijk is aan de euro dan worden de koersen berekend aan de hand van de standaard valuta code. (Alleen een standaard valuta van de ECB wordt ondersteund.)
1.8.2.0	Eerste versie

Menu : 4.4. Logistieke mutaties

Het menu **Logistieke mutaties** bestaat uit de submenu's:

- [Offertes](#)
- [Offerteregels](#)
- [Verkooporders](#)
- [Verkooporderregels](#)
- [Verkoopfacturen](#)
- [Verkoopfacturen Combi](#)
- [Verkoopfactuurregels](#)
- [Bestellingen Combi](#)
- [Bestelregels](#)

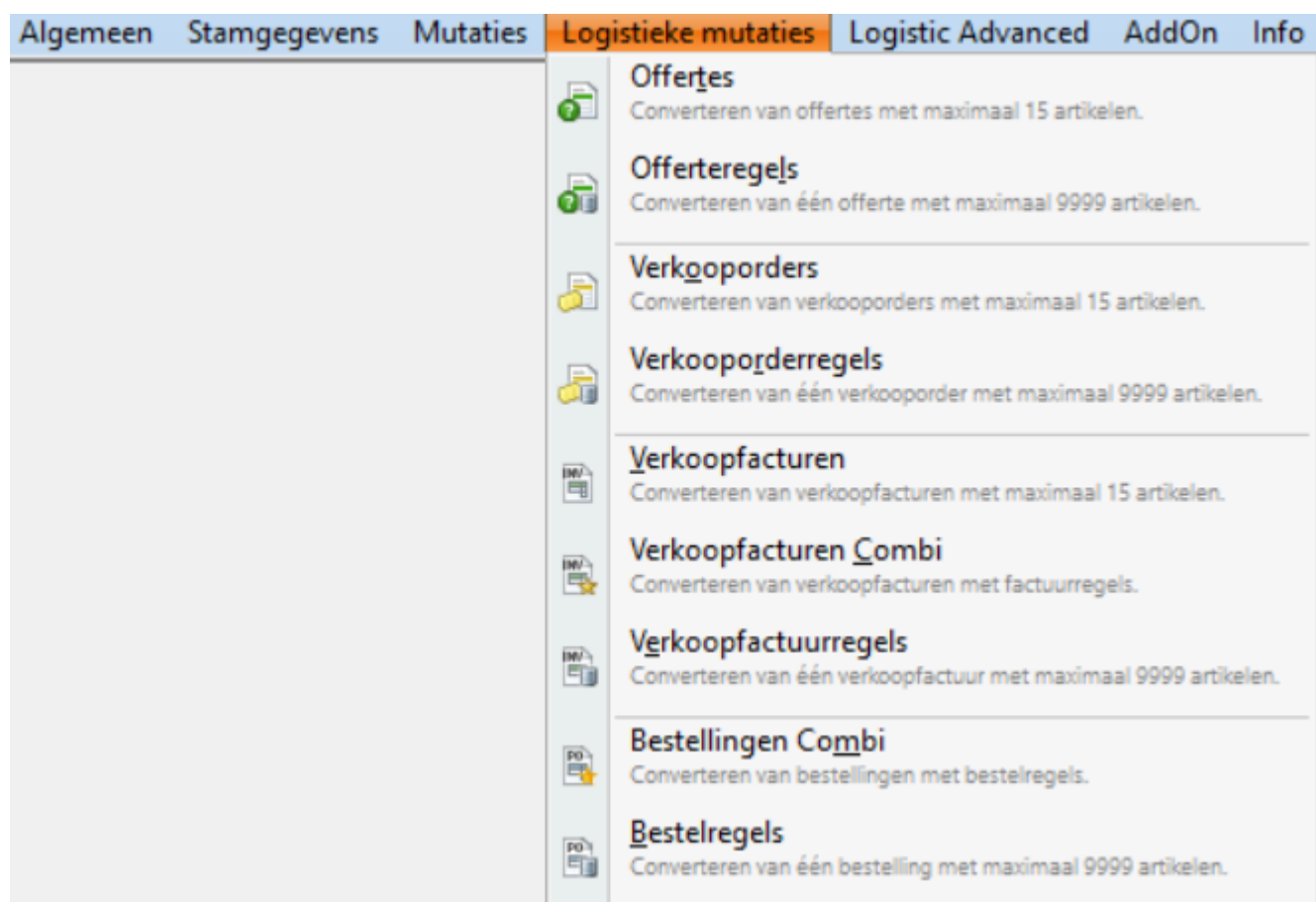

[Menu : Logistieke mutaties](#) : **4.4.1. Programma Offertes**

Met het onderdeel "Offertes" kunt u meerdere offertes met maximaal 15 artikelen of teksten converteren.

[LT] Logistieke mutaties - Conversie Offertes

Help
? Help ? Velden

Bestandsnaam F:\rvvSoftware\rvvTools\rvvExactConverter\Excelsheets\rvvEC-NL-NLD-Offertes_2_0.xlsx Zoeken

Gewijzigd door: Richard Verstegen - 07-04-2019 12:07:49 Openen

Eigen labels	Debiteurcode	Naam	AfleverDebiteurcode	FactuurDebiteurcode		
Veldnamen	OrderDebiteurcode	--	LeverDebiteurcode	FactuurDebiteurcode	FactuurEmail	Verval
1	60013	Cafe Hout	60013	60013	info@kiant.nl	26-1-20

Aantal regels exporteren 1 / 1

Spliten in #regels (0=niet) 0

Exportbestand

- ☒ [Bronmap]
- ☐ Standaard exportmap
- ☐ [Programmamap]
- ☒ + [Bronbestand]
- ☒ + [Datum en tijd]

Converteren

Sluiten

Excelsheet geïmporteerd. (Data) 0%

Buttons

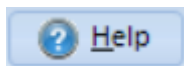

Help

De helpteksten van dit onderdeel worden getoond.

Velden

De veldnamen worden weergegeven.

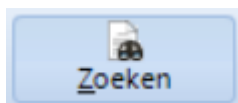

Zoeken

Hiermee kunt u naar het bestand zoeken.

Na het zoeken wordt het bestand getoond in het grid

Openen

Als u het programma voor de tweede keer start, dan wordt de naam van het vorige bestand weergegeven.

U hoeft dan niet meer te zoeken maar alleen het bestand te openen.

Excel koppeling blok

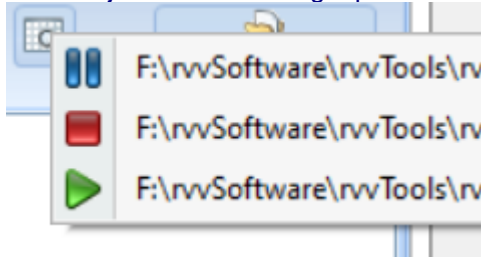

Zoek een geopend Excelsheet

Nu kan je kiezen uit alle geopende Excelsheets:

Betekenis symbolen:

	Excelsheet is binnen laatste 5 minuten aangepast
	Excelsheet is tussen 5 en 10 minuten geleden aangepast
	Excelsheet is meer dan 10 minuten geleden aangepast

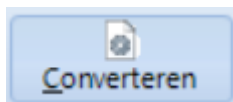

Converteren

Hiermee wordt het bestand geconverteerd.

Dit gaat in 3 stappen.

1. Controle naar de kolommen.
2. Controle of de verplichte kolommen aanwezig zijn
3. Conversie van de data.

De button [Converteren] kan drie modi hebben

- Alleen XML Export
- XML Importer starten
- XML Importer uitvoeren

Bij de [Instellingen \ XML Importer](#) kan de modus geselecteerd worden.

Alleen XML Export

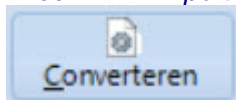

Er wordt alleen een XML bestand aangemaakt.

XML Importer starten

Er wordt een XML bestand aangemaakt

Het importprogramma wordt gestart en getoond.

Het programma wacht tot uitvoeren.

Voordeel van deze methode is dat je een foutverslag kan opvragenna het importeren.

XML Importer uitvoeren

Er wordt een XML bestand aangemaakt

Het importprogramma wordt op de achtergrond gestart en direct uitgevoerd.

Nadeel van deze methode is dat je een foutverslag niet direct kan opvragen

Voordat het importprogramma wordt gestart kan je eerst een administratie kiezen

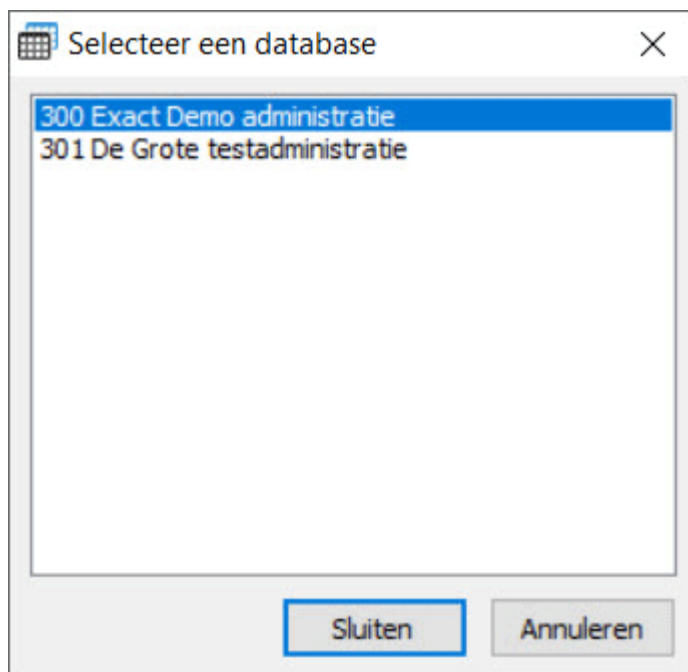

Kies een administratie.

Indien er geen administratie wordt gekozen dan wordt het importprogramma niet gestart. Het XML bestand wordt wel aangemaakt in de opgegeven map.

Sluiten

Hiermee kunt u het programma afsluiten

Tabel

In de tabel kunnen één of meerdere regels worden geselecteerd voor conversie. Standaard is alles geselecteerd.

Verwijder selectie

Hiermee wordt de selectie van regels in de tabel verwijderd. Alle regels zijn nu geselecteerd. Deze button is alleen zichtbaar als er een selectie is van één of meerdere regels.

Zoekscherm aan of uit

Het zoekscherm wordt wel of niet getoond.

Hiermee kan je zoeken naar een waarde in de tabel.

Velden

Aantal regels exporteren

Hiermee kunt u aangeven hoeveel regels het programma moet converteren.

Bij het testen kan het handig zijn om eerst 1 regel te converteren en als alles naar wens is ingevuld, dan dat alle regels wordt geconverteerd.

Splitsen in #regels

Bij grote bestanden kan het handig zijn om meerdere .xml bestanden aan te maken. Mocht er een fout zijn dan hoeft niet alles opnieuw geconverteerd te worden.

[Bronmap]

Vink dit aan als het geconverteerde bestand geplaatst moet worden in dezelfde map als het bronbestand.

[Standaard exportmap]

Vink dit aan als het geconverteerde bestand geplaatst moet worden in de standaard exportmap, opgegeven bij de instellingen.

[Programmamap]

Vink dit aan als het geconverteerde bestand geplaatst moet worden in dezelfde map als het programma rvvExactConverter.

+ [Bronbestand]

Als dit veld is aangevinkt dan krijgt het *.xml bestand dezelfde bestandsnaam als het bronbestand.

Als dit veld is uitgevinkt dan krijgt het *.xml bestand de naam rvvEC-Activa.

+ [Datum en tijd]

Naast de bestandsnaam kunt u ook de datum toevoegen aan de naam van het exportbestand.

Bijvoorbeeld: rvvEC-Offertes-2016025-202230.xml

Importeren in Exact Globe

Het .xml bestand kunt u in Exact Globe importeren via het menu: XML \ Logistieke import \ Orders.

Opmerking(en)

-

Versiebeheer

Versie	Excelversie
2.7.3.0	Kortingsprecnetage werd niet gevuld Kortingpercentage of kortingspercentage. Gefixt. Verkoopprijs / Nettoprijs Velden met nettoprijsXX zijn vervallen. VerkoopprijsXX gaat nu naar verkoopprijs in de regel.
2.0.0.0	Indien de de valutacode niet in de Excelsheet stond dan werd de standaard valutacode (instellingen rvvExactConverter) gebruikt. Nu wordt er geen xml tag aangemaakt indien er geen valutacode wordt vermeld. Dit heeft als voordeel dat de valutacode van de debiteur wordt gehanteerd in Exact. Indien bij de debiteur geen valutacode is ingevuld dan gebruikt Exact de standaard valutacode van de administratie.
1.12.0.0	Bij getal velden zoals aantal en prijs werden de decimalen niet getoond.
1.8.0.0	Het veld serienummer is toegevoegd.
1.4.0.0	Eerste versie

Met het onderdeel "Offerteregels" kunt u één offertes met maximaal 9999 artikelen of teksten converteren.

Logistieke mutaties - Conversie Offerteregels

Help
Help Velden

Bestandsnaam: F:\rvvSoftware\rvvTools\rvvExactConverter\Excelsheets\rvvEC-NL-NLD-Offerteregels_2_0.xlsx
Gewijzigd door: Richard Verstegen - 07-04-2019 12:06:58

1 Offertekopregel 2 Offerte artikelregels

	Eigen labels	Veldnamen	
1	Orderdatum	OrderDatum	13-12-2015
2	Vervaldatum	Vervaldatum	26-1-2016
3	Orderdebiteur	OrderDebiteurcode	60090
4	Afleverdebiteur	AfleverDebiteurcode	60090
5	AfleverNaam	AfleverNaam	Jansen
6	AfleverContactpersoonAanspreekTitel	AfleverContactpersoonAanspreekTitel	DHR
7	AfleverContactpersoonNaam	AfleverContactpersoonNaam	Jansen
8	AfleverContactpersoonVoorletters	AfleverContactpersoonVoorletters	Jan

Artikelcodes met aantal 0 converteren ☐

Aantal regels exporteren: 3 / 3

Exportbestand:
☒ [Bronmap]
☐ Standaard exportmap
☐ [Programmamap]
☒ + [Bronbestand]
☒ + [Datum en tijd]

Converteren
Sluiten

Excelsheet geïmporteerd. (DataRegels) 0%

Buttons

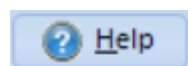

[Help](#)

De helpteksten van dit onderdeel worden getoond.

[Velden](#)

De [veldnamen](#) worden weergegeven.

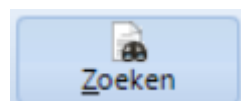

[Zoeken](#)

Hiermee kunt u naar het bestand zoeken.

Na het zoeken wordt het bestand getoond in het grid

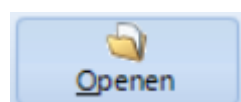

Openen

Als u het programma voor de tweede keer start, dan wordt de naam van het vorige bestand weergegeven. U hoeft dan niet meer te zoeken maar alleen het bestand te openen.

Excel koppeling blok

Zoek een geopend Excelsheet

Nu kan je kiezen uit alle geopende Excelsheets:

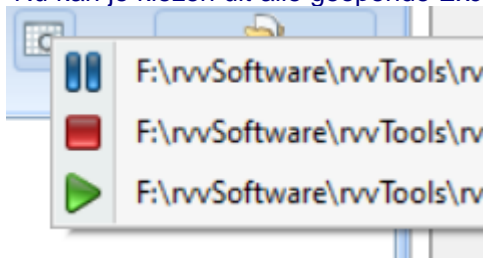

Betekenis symbolen:

	Excelsheet is binnen laatste 5 minuten aangepast
	Excelsheet is tussen 5 en 10 minuten geleden aangepast
	Excelsheet is meer dan 10 minuten geleden aangepast

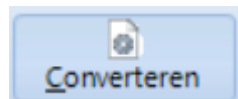

Converteren

Hiermee wordt het bestand geconverteerd.

Dit gaat in 3 stappen.

1. Controle naar de kolommen.
2. Controle of de verplichte kolommen aanwezig zijn
3. Conversie van de data.

De button [Converteren] kan drie modi hebben

- Alleen XML Export
- XML Importer starten
- XML Importer uitvoeren

Bij de [Instellingen \ XML Importer](#) kan de modus geselecteerd worden.

Alleen XML Export

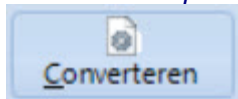

Er wordt alleen een XML bestand aangemaakt.

XML Importer starten

Er wordt een XML bestand aangemaakt

Het importprogramma wordt gestart en getoond.

Het programma wacht tot uitvoeren.

Voordeel van deze methode is dat je een foutverslag kan opvragenna het importeren.

XML Importer uitvoeren

Er wordt een XML bestand aangemaakt

Het importprogramma wordt op de achtergrond gestart en direct uitgevoerd.

Nadeel van deze methode is dat je een foutverslag niet direct kan opvragen

Voordat het importprogramma wordt gestart kan je eerst een administratie kiezen

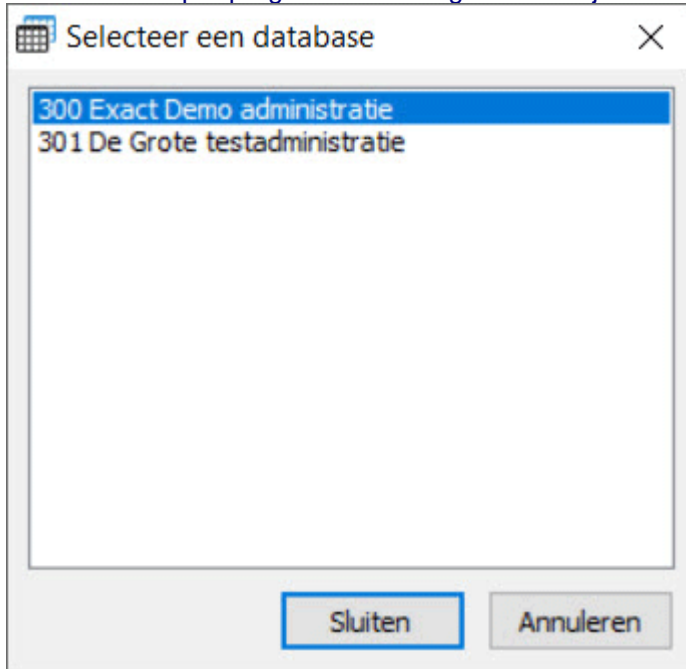

Kies een administratie.

Indien er geen administratie wordt gekozen dan wordt het importprogramma niet gestart. Het XML bestand wordt wel aangemaakt in de opgegeven map.

Sluiten

Hiermee kunt u het programma afsluiten

Tabel

De tabel bestaat uit twee tabbladen:

- 1 Offerte kopregel.
- 2 Offerte artikelregels.

1 Offertekopregel 2 Offerte artikelregels						
	Eigen labels	Artikelcode	LangeOmschrijving	Aantal	Nettoprijs	Leverdatum
	Veldnamen	Artikelcode	LangeOmschrijving	Aantal	Nettoprijs	Leverdatum
	1	BEK0001		2	40	14-12-2015
	2	BEK0002		5	30	15-12-2015
	3		Dit is een lange omschrijving			

In de tabel met tabblad Offerte artikelregels kunnen één of meerdere regels worden geselecteerd voor conversie. Standaard is alles geselecteerd.

Zoekscherm aan of uit

Het zoekscherm wordt wel of niet getoond.

Hiermee kan je zoeken naar een waarde in de tabel.

Verwijder selectie

Hiermee wordt de selectie van regels in de tabel verwijderd. Alle regels zijn nu geselecteerd. Deze button is alleen zichtbaar als er een selectie is van één of meerdere regels.

Velden

Artikelcodes met aantal 0 converteren

Hiermee kunt u aangeven of u ook de regels met een artikelcode en het aantal 0 (nul) wilt converteren.

Aantal regels exporteren

Hiermee kunt u aangeven hoeveel regels het programma moet converteren.

Bij het testen kan het handig zijn om eerst 1 regel te converteren en als alles naar wens is ingevuld, dan dat alle regels wordt geconverteerd.

Splitsen in #regels

Bij grote bestanden kan het handig zijn om meerdere .xml bestanden aan te maken. Mocht er een fout zijn dan hoeft niet alles opnieuw geconverteerd te worden.

[Bronmap]

Vink dit aan als het geconverteerde bestand geplaatst moet worden in dezelfde map als het bronbestand.

[Standaard exportmap]

Vink dit aan als het geconverteerde bestand geplaatst moet worden in de standaard exportmap, opgegeven bij de instellingen.

[Programmamap]

Vink dit aan als het geconverteerde bestand geplaatst moet worden in dezelfde map als het programma rvvExactConverter.

+ [Bronbestand]

Als dit veld is aangevinkt dan krijgt het *.xml bestand dezelfde bestandsnaam als het bronbestand.

Als dit veld is uit gevinkt dan krijgt het *.xml bestand de naam rvvEC-Activa.

+ [Datum en tijd]

Naast de bestandsnaam kunt u ook de datum toevoegen aan de naam van het exportbestand.

Bijvoorbeeld: rvvEC-Offerteregels-20160125-2045.xml

Importeren in Exact Globe

Het .xml bestand kunt u in Exact Globe importeren via het menu: XML \ Logistieke import \ Offertes.

Opmerking(en)

Exact Globe heeft een groot verschil met het handmatig aanmaken van een offertes en het aanmaken van een offertes via XML. Als je handmatig een offerte aanmaakt en je geeft een projectcode aan dan wordt er een moederproject gegenereerd met de offerte als kindproject. Als je een offerte importeert dan blijft het project het project. Er wordt dan geen moeder met kindproject gegenereerd. Indien dat wel gewenst is geef dan een offertenummer mee in de Excel sheet bij het offertenummer en projectcode en geef het moederproject mee als moederproject.

Versiebeheer

Versie	Excelversie
2.0.0.0	Indien de de valutacode niet in de Excelsheet stond dan werd de standaard valutacode (instellingen rvvExactConverter) gebruikt. Nu wordt er geen xml tag aangemaakt indien er geen valutacode wordt vermeld. Dit heeft als voordeel dat de valutacode van de debiteur wordt gehanteerd in Exact. Indien bij de debiteur geen valutacode is ingevuld dan gebruikt Exact de standaard valutacode van de administratie.
1.12.0.0	Bij getal velden zoals aantal en prijs werden de decimalen niet getoond.
1.8.0.0	Het veld serienummer is toegevoegd.
1.6.1.0	Het laatste veld van de kopregel werd niet geconverteerd. Het veld prijslijst in de regels werd niet geconverteerd.
1.5.2.0	Nieuw veld in conversiescherm: Artikelcodes met aantal 0 converteren
1.4.0.0	Eerste versie

Menu : Logistieke mutaties : 4.4.3. Programma Verkooporders

Met het onderdeel "Verkooporders kunt u meerdere verkooporders met maximaal 15 artikelen of teksten converteren.

[LO] Logistieke mutaties - Conversie Verkooporders

Bestandsnaam: F:\rvvSoftware\rvvTools\rvvExactConverter\Excelsheets\rvvEC-NL-NLD-Verkooporders_2_0.xlsx

Gewijzigd door: Richard Verstegen - 07-04-2019 12:15:34

Eigen labels	Debiteurcode	Naam	AfleverDebiteurcode	FactuurDebiteurcode	Uwreferentie	Omsch
Veldnamen	OrderDebiteurcode	--	LeverDebiteurcode	FactuurDebiteurcode	Uwreferentie	KopOn
1	60013	Cafe Hout	60013	60013	Bestelnr 231	Factura

Aantal regels exporteren: 1 / 1

Spliten in #regels (0=niet): 0

Exportbestand:

- ☒ [Bronmap]
- ☐ Standaard exportmap
- ☐ [Programmamap]
- ☒ + [Bronbestand]
- ☒ + [Datum en tijd]

Converteren

Sluiten

Excelsheet geïmporteerd. (Data) 0%

Buttons

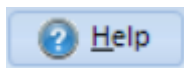

Help

De helpteksten van dit onderdeel worden getoond.

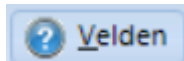

Velden

De veldnamen worden weergegeven.

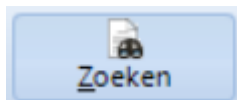

Zoeken

Hiermee kunt u naar het bestand zoeken.

Na het zoeken wordt het bestand getoond in het grid

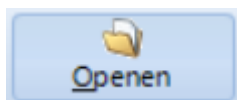

Openen

Als u het programma voor de tweede keer start, dan wordt de naam van het vorige bestand weergegeven.

U hoeft dan niet meer te zoeken maar alleen het bestand te openen.

Excel koppeling blok

Zoek een geopend Excelsheet

Nu kan je kiezen uit alle geopende Excelsheets:

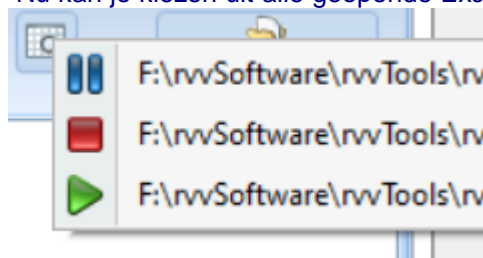

Betekenis symbolen:

	Excelsheet is binnen laatste 5 minuten aangepast
	Excelsheet is tussen 5 en 10 minuten geleden aangepast
	Excelsheet is meer dan 10 minuten geleden aangepast

Converteren

Hiermee wordt het bestand geconverteerd.

Dit gaat in 3 stappen.

1. Controle naar de kolommen.
2. Controle of de verplichte kolommen aanwezig zijn
3. Conversie van de data.

De button [Converteren] kan drie modi hebben

- Alleen XML Export
- XML Importer starten
- XML Importer uitvoeren

Bij de Instellingen \ XML Importer kan de modus geselecteerd worden.

Alleen XML Export

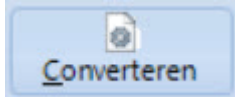

Er wordt alleen een XML bestand aangemaakt.

XML Importer starten

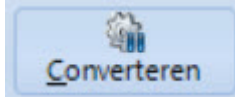

Er wordt een XML bestand aangemaakt

Het importprogramma wordt gestart en getoond.

Het programma wacht tot uitvoeren.

Voordeel van deze methode is dat je een foutverslag kan opvragen na het importeren.

XML Importer uitvoeren

Er wordt een XML bestand aangemaakt

Het importprogramma wordt op de achtergrond gestart en direct uitgevoerd.

Nadeel van deze methode is dat je een foutverslag niet direct kan opvragen

Voordat het importprogramma wordt gestart kan je eerst een administratie kiezen

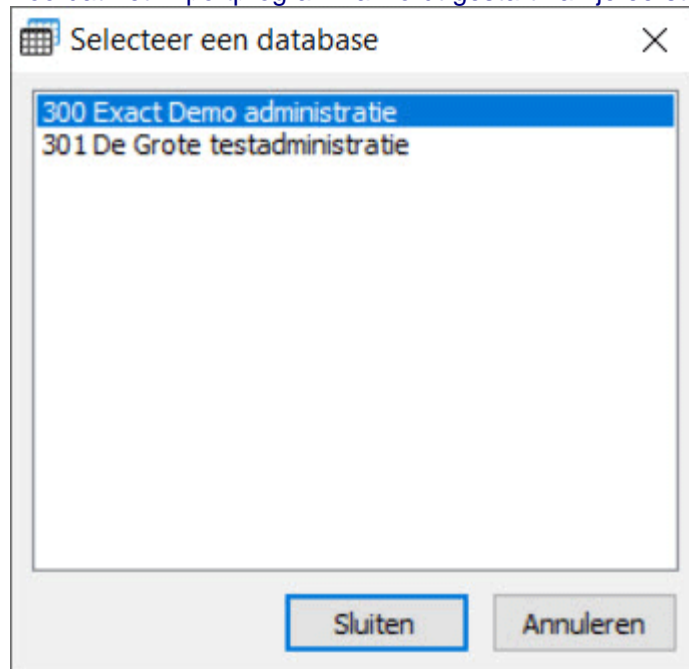

Kies een administratie.

Indien er geen administratie wordt gekozen dan wordt het importprogramma niet gestart. Het XML bestand wordt wel aangemaakt in de opgegeven map.

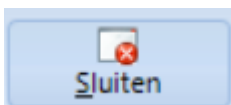

Sluiten

Hiermee kunt u het programma afsluiten

Tabel

In de tabel kunnen één of meerdere regels worden geselecteerd voor conversie. Standaard is alles geselecteerd.

Verwijder selectie

Hiermee wordt de selectie van regels in de tabel verwijderd. Alle regels zijn nu geselecteerd. Deze button is alleen zichtbaar als er een selectie is van één of meerdere regels.

Zoekscherm aan of uit

Het zoekscherm wordt wel of niet getoond.

Hiermee kan je zoeken naar een waarde in de tabel.

Velden

Omschrijving kopregel Bestand of Vast

Indien Bestand is aangevinkt dan wordt de omschrijving uit het bestand de omschrijving in de kopregel van de verkoopfactuur.

Indien Vast dan kunt u omschrijving invoeren.

Aantal regels exporteren

Hiermee kunt u aangeven hoeveel regels het programma moet converteren.

Bij het testen kan het handig zijn om eerst 1 regel te converteren en als alles naar wens is ingevuld, dan dat alle regels wordt geconverteerd.

Splitsen in #regels

Bij grote bestanden kan het handig zijn om meerdere .xml bestanden aan te maken. Mocht er een fout zijn dan hoeft niet alles opnieuw geconverteerd te worden.

[Bronmap]

Vink dit aan als het geconverteerde bestand geplaatst moet worden in dezelfde map als het bronbestand.

[Standaard exportmap]

Vink dit aan als het geconverteerde bestand geplaatst moet worden in de standaard exportmap, opgegeven bij de instellingen.

[Programmamap]

Vink dit aan als het geconverteerde bestand geplaatst moet worden in dezelfde map als het programma rvvExactConverter.

+ [Bronbestand]

Als dit veld is aangevinkt dan krijgt het *.xml bestand dezelfde bestandsnaam als het bronbestand.

Als dit veld is uit gevinkt dan krijgt het *.xml bestand de naam rvvEC-Activa.

+ [Datum en tijd]

Naast de bestandsnaam kunt u ook de datum toevoegen aan de naam van het exportbestand.

Bijvoorbeeld: rvvEC-Verkooporders-2016018-202230.xml

Importeren in Exact Globe

Het .xml bestand kunt u in Exact Globe importeren via het menu: XML \ Logistieke import \ Orders.

Opmerking(en)

Versiebeheer

Versie	Excelversie
2.7.3.0	Kortingsprecnetage werd niet gevuld Kortingpercentage of kortingspercentage. Gefixt. Verkoopprijs / Nettoprijs Velden met nettoprijsXX zijn vervallen. VerkoopprijsXX gaat nu naar verkoopprijs in de regel.
2.0.0.0	Indien de de valutacode niet in de Excelsheet stond dan werd de standaard valutacode (instellingen rvvExactConverter) gebruikt. Nu wordt er geen xml tag aangemaakt indien er geen valutacode wordt vermeld. Dit heeft als voordeel dat de valutacode van de debiteur wordt gehanteerd in Exact. Indien bij de debiteur geen valutacode is ingevuld dan gebruikt Exact de standaard valutacode van de administratie.
1.12.0.0	Bij getal velden zoals aantal en prijs werden de decimalen niet getoond.
1.8.0.0	Het veld serienummer is toegevoegd.
1.3.1.0	Nu is het mogelijk om adres gegevens te wijzigen voor de orders.
1.3.0.0	Eerste versie

[Menu](#) : [Logistieke mutaties](#) : **4.4.4. Programma Verkooporderregels**

Met het onderdeel "Verkooporderregels" kunt u één verkooporder met maximaal 9999 artikelen of teksten converteren.

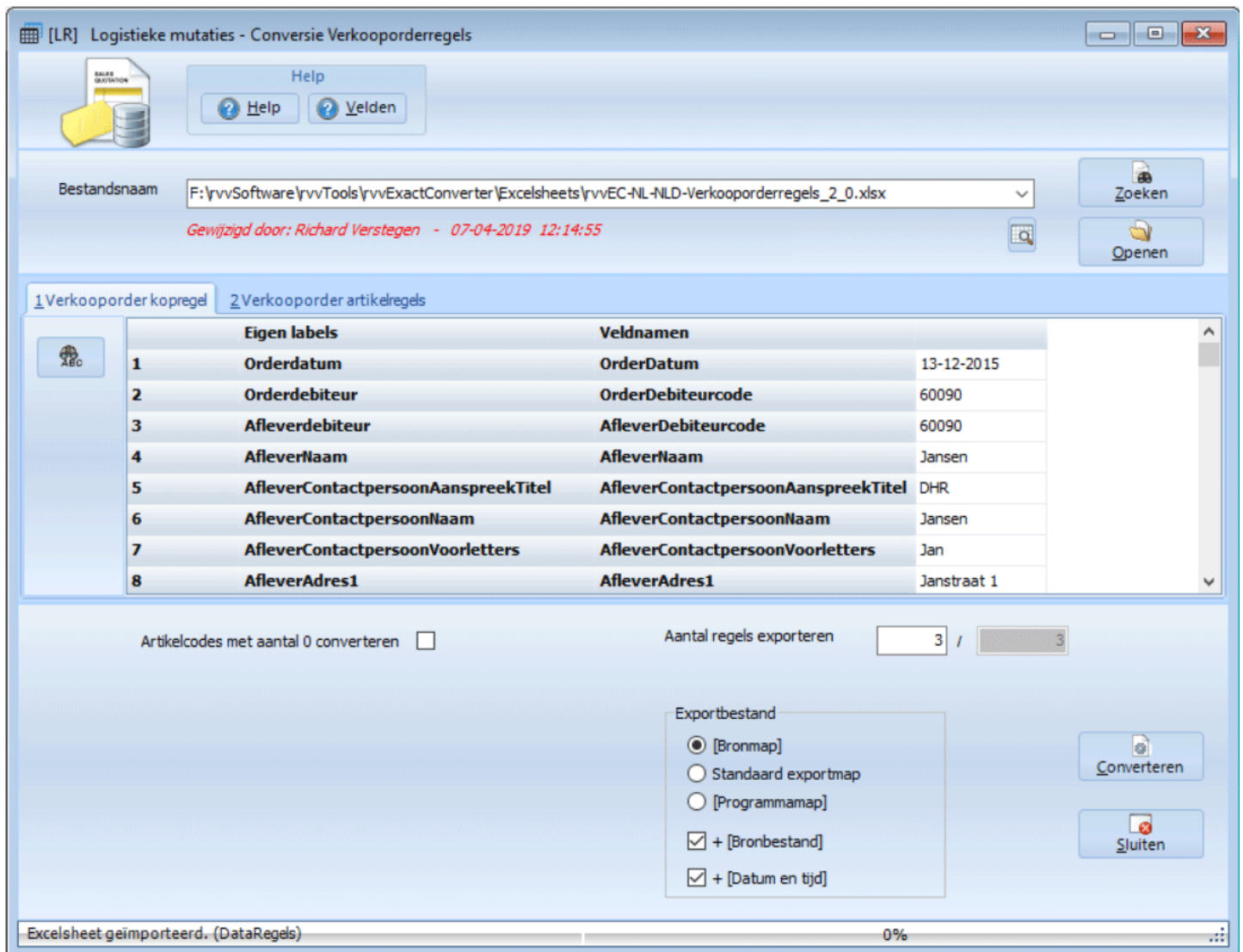

Buttons

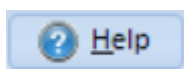

Help

De helpteksten van dit onderdeel worden getoond.

Velden

De [veldnamen](#) worden weergegeven.

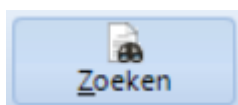

Zoeken

Hiermee kunt u naar het bestand zoeken.

Na het zoeken wordt het bestand getoond in het grid

Openen

Als u het programma voor de tweede keer start, dan wordt de naam van het vorige bestand weergegeven.

U hoeft dan niet meer te zoeken maar alleen het bestand te openen.

Excel koppeling blok

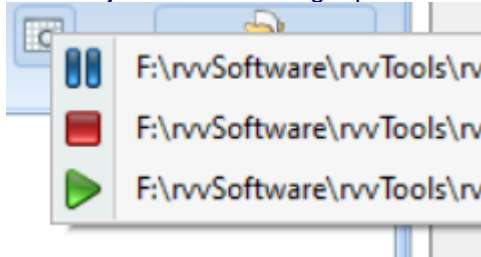

Zoek een geopend Excelsheet

Nu kan je kiezen uit alle geopende Excelsheets:

Betekenis symbolen:

	Excelsheet is binnen laatste 5 minuten aangepast
	Excelsheet is tussen 5 en 10 minuten geleden aangepast
	Excelsheet is meer dan 10 minuten geleden aangepast

Converteren

Hiermee wordt het bestand geconverteerd.

Dit gaat in 3 stappen.

1. Controle naar de kolommen.
2. Controle of de verplichte kolommen aanwezig zijn
3. Conversie van de data.

De button [Converteren] kan drie modi hebben

- Alleen XML Export
- XML Importer starten
- XML Importer uitvoeren

Bij de [Instellingen \ XML Importer](#) kan de modus geselecteerd worden.

Alleen XML Export

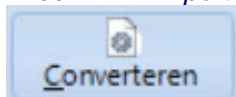

Er wordt alleen een XML bestand aangemaakt.

XML Importer starten

Er wordt een XML bestand aangemaakt

Het importprogramma wordt gestart en getoond.

Het programma wacht tot uitvoeren.

Voordeel van deze methode is dat je een foutverslag kan opvragenna het importeren.

XML Importer uitvoeren

Er wordt een XML bestand aangemaakt

Het importprogramma wordt op de achtergrond gestart en direct uitgevoerd.

Nadeel van deze methode is dat je een foutverslag niet direct kan opvragen

Voordat het importprogramma wordt gestart kan je eerst een administratie kiezen

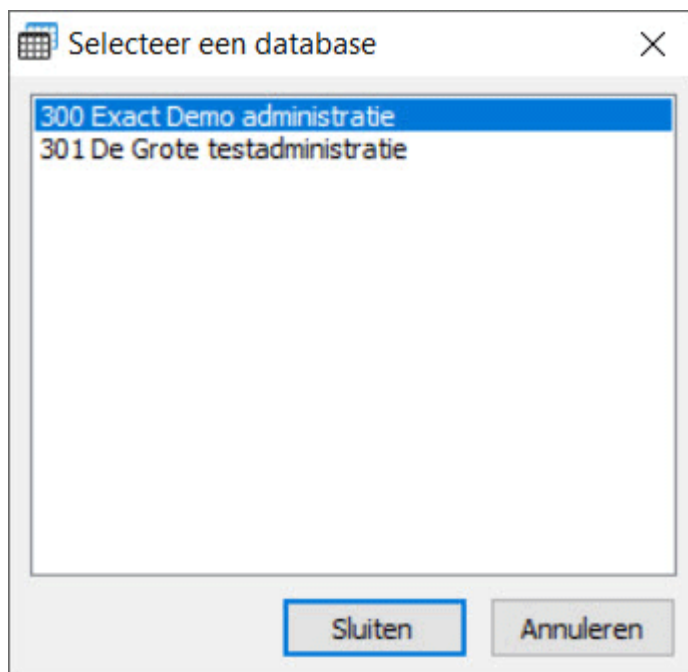

Kies een administratie.

Indien er geen administratie wordt gekozen dan wordt het importprogramma niet gestart. Het XML bestand wordt wel aangemaakt in de opgegeven map.

Sluiten

Hiermee kunt u het programma afsluiten

Tabel

De tabel bestaat uit twee tabbladen:

- 1 Verkooporder kopregel.
- 2 Verkooporder artikelregels.

1 Verkooporder kopregel		2 Verkooporder artikelregels				
	Eigen labels	Artikelcode	LangeOmschrijving	Aantal	Nettoprijs	Leverdatum
	Veldnamen	Artikelcode	LangeOmschrijving	Aantal	Nettoprijs	Leverdatum
	1	BEK0001		2	40	14-12-2015
	2	BEK0002		5	30	15-12-2015
	3		Dit is een lange omschrijving			

In de tabel met tabblad Verkooporder artikelregels kunnen één of meerdere regels worden geselecteerd voor conversie. Standaard is alles geselecteerd.

Zoekscherm aan of uit

Het zoekscherm wordt wel of niet getoond.

☐ Zoek exact

Hiermee kan je zoeken naar een waarde in de tabel.

Verwijder selectie

Hiermee wordt de selectie van regels in de tabel verwijderd. Alle regels zijn nu geselecteerd. Deze button is alleen zichtbaar als er een selectie is van één of meerdere regels.

Velden

Artikelcodes met aantal 0 converteren

Hiermee kunt u aangeven of u ook de regels met een artikelcode en het aantal 0 (nul) wilt converteren.

Aantal regels exporteren

Hiermee kunt u aangeven hoeveel regels het programma moet converteren.

Bij het testen kan het handig zijn om eerst 1 regel te converteren en als alles naar wens is ingevuld, dan dat alle regels wordt geconverteerd.

Splitsen in #regels

Bij grote bestanden kan het handig zijn om meerdere .xml bestanden aan te maken. Mocht er een fout zijn dan hoeft niet alles opnieuw geconverteerd te worden.

[Bronmap]

Vink dit aan als het geconverteerde bestand geplaatst moet worden in dezelfde map als het bronbestand.

[Standaard exportmap]

Vink dit aan als het geconverteerde bestand geplaatst moet worden in de standaard exportmap, opgegeven bij de instellingen.

[Programmamap]

Vink dit aan als het geconverteerde bestand geplaatst moet worden in dezelfde map als het programma rvvExactConverter.

+ [Bronbestand]

Als dit veld is aangevinkt dan krijgt het *.xml bestand dezelfde bestandsnaam als het bronbestand.

Als dit veld is uitgevinkt dan krijgt het *.xml bestand de naam rvvEC-Activa.

+ [Datum en tijd]

Naast de bestandsnaam kunt u ook de datum toevoegen aan de naam van het exportbestand.

Bijvoorbeeld: rvvEC-Verkooporderregels-20151219-1454.xml

Importeren in Exact Globe

Het .xml bestand kunt u in Exact Globe importeren via het menu: XML \ Logistieke import \ Orders.

Opmerking(en)

Exact Globe heeft een groot verschil met het handmatig aanmaken van een verkooporder en het aanmaken van een verkooporder via XML. Als je handmatig een verkooporder aanmaakt en je geeft een projectcode aan dan wordt er een moederproject gegenereerd met de verkooporder als kindproject. Als je een verkooporder importeert dan blijft het project het project. Er wordt dan geen moeder met kindproject gegenereerd. Indien dat wel gewenst is geef dan een verkoopordernummer mee in de Excel sheet bij het ordernummer en projectcode en geef het moederproject mee als moederproject.

Versiebeheer

Versie	Excelversie
2.0.0.0	Indien de de valutacode niet in de Excelsheet stond dan werd de standaard valutacode (instellingen rvvExactConverter) gebruikt. Nu wordt er geen xml tag aangemaakt indien er geen valutacode wordt vermeld. Dit heeft als voordeel dat de valutacode van de debiteur wordt gehanteerd in Exact. Indien bij de debiteur geen valutacode is ingevuld dan gebruikt Exact de standaard valutacode van de administratie.
1.12.0.0	Bij getal velden zoals aantal en prijs werden de decimalen niet getoond.
1.8.0.0	Het veld serienummer is toegevoegd.
1.6.1.0	Het laatste veld van de kopregel werd niet geconverteerd. Het veld prijslijst in de regels werd niet geconverteerd.
1.5.2.0	Nieuw veld in conversiescherm: Artikelcodes met aantal 0 converteren
1.3.1.0	Nu is het mogelijk om adres gegevens te wijzigen voor de order.
1.2.0.0	Eerste versie

Menu : [Logistieke mutaties](#) : 4.4.5. Programma Verkoopfacturen

Met het onderdeel "Verkoopfacturen" kunt u meerdere verkoopfacturen met maximaal 15 artikelen of teksten converteren.

[LV] Logistieke mutaties - Conversie Verkoopfacturen

Help
Help Velden

Bestandsnaam: F:\rvvSoftware\rvvTools\rvvExactConverter\Excelsheets\rvvEC-NL-NLD-Verkoopfacturen_2_1.xlsx
Zoeken
Gewijzigd door: Richard Verstegen - 27-12-2019 14:44:35
Openen

Eigen labels	Factuurcode	Debituurcode	Naam	AfleverDebituurcode	FactuurDebituurcode	Uwreferentie
Veldnamen	Factuurcode	OrderDebituurcode	--	LeverDebituurcode	FactuurDebituurcode	Uwreferentie
1	1	60013	Cafe Hout	60013	60013	Bestelnr 231

Aantal regels exporteren: 1 / 1
Splitsen in #regels (0=niet): 0

Exportbestand
☒ [Bronmap]
☐ Standaard exportmap
☐ [Programmamap]
☒ + [Bronbestand]
☒ + [Datum en tijd]

Converteren
Sluiten

Excelsheet geïmporteerd. (Data) 0%

Buttons

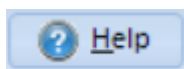

Help

De helpteksten van dit onderdeel worden getoond.

Velden

De veldnamen worden weergegeven.

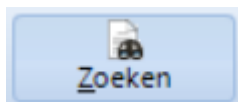

Zoeken

Hiermee kunt u naar het bestand zoeken.

Na het zoeken wordt het bestand getoond in het grid

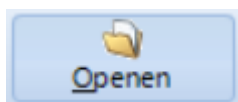

Openen

Als u het programma voor de tweede keer start, dan wordt de naam van het vorige bestand weergegeven.

U hoeft dan niet meer te zoeken maar alleen het bestand te openen.

Excel koppeling blok

Zoek een geopend Excelsheet

Nu kan je kiezen uit alle geopende Excelsheets:

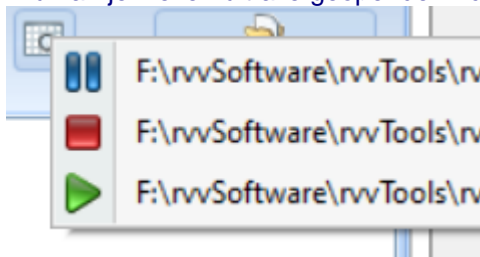

Betekenis symbolen:

	Excelsheet is binnen laatste 5 minuten aangepast
	Excelsheet is tussen 5 en 10 minuten geleden aangepast
	Excelsheet is meer dan 10 minuten geleden aangepast

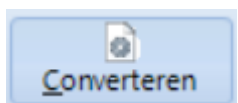

Converteren

Hiermee wordt het bestand geconverteerd.

Dit gaat in 3 stappen.

1. Controle naar de kolommen.
2. Controle of de verplichte kolommen aanwezig zijn
3. Conversie van de data.

De button [Converteren] kan drie modi hebben

- Alleen XML Export
- XML Importer starten
- XML Importer uitvoeren

Bij de Instellingen \ XML Importer kan de modus geselecteerd worden.

Alleen XML Export

Er wordt alleen een XML bestand aangemaakt.

XML Importer starten

Er wordt een XML bestand aangemaakt

Het importprogramma wordt gestart en getoond.

Het programma wacht tot uitvoeren.

Voordeel van deze methode is dat je een foutverslag kan opvragen na het importeren.

XML Importer uitvoeren

Er wordt een XML bestand aangemaakt

Het importprogramma wordt op de achtergrond gestart en direct uitgevoerd.

Nadeel van deze methode is dat je een foutverslag niet direct kan opvragen

Voordat het importprogramma wordt gestart kan je eerst een administratie kiezen

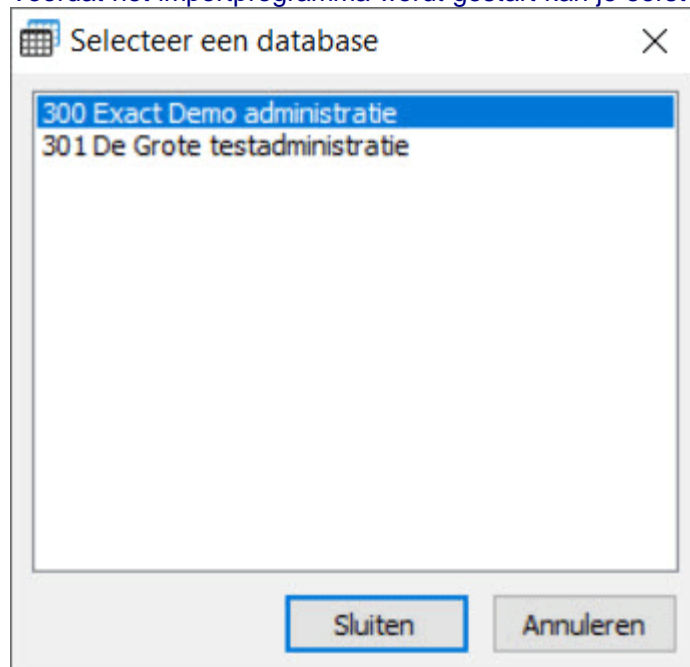

Kies een administratie.

Indien er geen administratie wordt gekozen dan wordt het importprogramma niet gestart. Het XML bestand wordt wel aangemaakt in de opgegeven map.

Sluiten

Hiermee kunt u het programma afsluiten

Tabel

In de tabel kunnen één of meerdere regels worden geselecteerd voor conversie. Standaard is alles geselecteerd.

Verwijder selectie

Hiermee wordt de selectie van regels in de tabel verwijderd. Alle regels zijn nu geselecteerd. Deze button is alleen zichtbaar als er een selectie is van één of meerdere regels.

Zoekscherm aan of uit

Het zoekscherm wordt wel of niet getoond.

Hiermee kan je zoeken naar een waarde in de tabel.

Velden

Aantal regels exporteren

Hiermee kunt u aangeven hoeveel regels het programma moet converteren.

Bij het testen kan het handig zijn om eerst 1 regel te converteren en als alles naar wens is ingevuld, dan dat alle regels wordt geconverteerd.

Splitsen in #regels

Bij grote bestanden kan het handig zijn om meerdere .xml bestanden aan te maken. Mocht er een fout zijn dan hoeft niet alles opnieuw geconverteerd te worden.

[Bronmap]

Vink dit aan als het geconverteerde bestand geplaatst moet worden in dezelfde map als het bronbestand.

[Standaard exportmap]

Vink dit aan als het geconverteerde bestand geplaatst moet worden in de standaard exportmap, opgegeven bij de instellingen.

[Programmamap]

Vink dit aan als het geconverteerde bestand geplaatst moet worden in dezelfde map als het programma rvvExactConverter.

+ [Bronbestand]

Als dit veld is aangevinkt dan krijgt het *.xml bestand dezelfde bestandsnaam als het bronbestand.

Als dit veld is uit gevinkt dan krijgt het *.xml bestand de naam rvvEC-Activa.

+ [Datum en tijd]

Naast de bestandsnaam kunt u ook de datum toevoegen aan de naam van het exportbestand.

Bijvoorbeeld: rvvEC-Verkoopfacturen-20150401-172230.xml

Importeren in Exact Globe

Het .xml bestand kunt u in Exact Globe importeren via het menu: XML \ Logistieke import \ Verkoopfacturen.

Opmerking(en)

-

Versiebeheer

Versie	Excelversie
2.7.3.0	Kortingsprecnetage werd niet gevuld Kortingpercentage of kortingspercentage. Gefixt. Verkoopprijs / Nettoprijs Velden met nettoprijsXX zijn vervallen. VerkoopprijsXX gaat nu naar verkoopprijs in de regel.
2.1.0.0	De velden Kop... zijn nu vervangen in overeenstemming met andere onderdelen: KopOmschrijving -> Omschrijving KopOmschrijving1 -> Omschrijving1 KopOmschrijving2 -> Omschrijving2 KopOmschrijving3 -> Omschrijving3
2.0.0.0	Indien de de valutacode niet in de Excelsheet stond dan werd de standaard valutacode (instellingen rvvExactConverter) gebruikt. Nu wordt er geen xml tag aangemaakt indien er geen valutacode wordt vermeld. Dit heeft als voordeel dat de valutacode van de debiteur wordt gehanteerd in Exact. Indien bij de debiteur geen valutacode is ingevuld dan gebruikt Exact de standaard valutacode van de administratie.
1.12.0.0	Bij getal velden zoals aantal en prijs werden de decimalen niet getoond.
1.10.0.0	In de regels wordt nu de projectcode van de regel gehanteerd in plaats van de projectcode van de factuur.
1.8.0.0	Het veld serienummer is toegevoegd.
1.2.0.0	Het aantal velden artikel is uitgebreid van 10 naar 15 artikelen. Er zijn velden toegevoegd. - Kop: betalingsconditie, valuta, magazijn en medewerker - Regel: project van factuur, kostenplaats, kostendrager, medewerker.
1.0.0.0	Eerste versie

[Menu : Logistieke mutaties](#) : **4.4.6. Programma Verkoopfacturen Combi**

Met het onderdeel "Verkoopfacturen Combi" kunt u meerdere verkoopfacturen met artikelen of teksten converteren.
De lay-out is

DEBITEURA ARTIKELA
DEBITEURA ARTIKELB
DEBITEURB ARTIKELA
DEBITEURC ARTIKELA
DEBITEURC ARTIKELC
DEBITEURD ARTIKELE

De kop gegevens van de verkoopfactuur wordt dus op iedere regel herhaald.

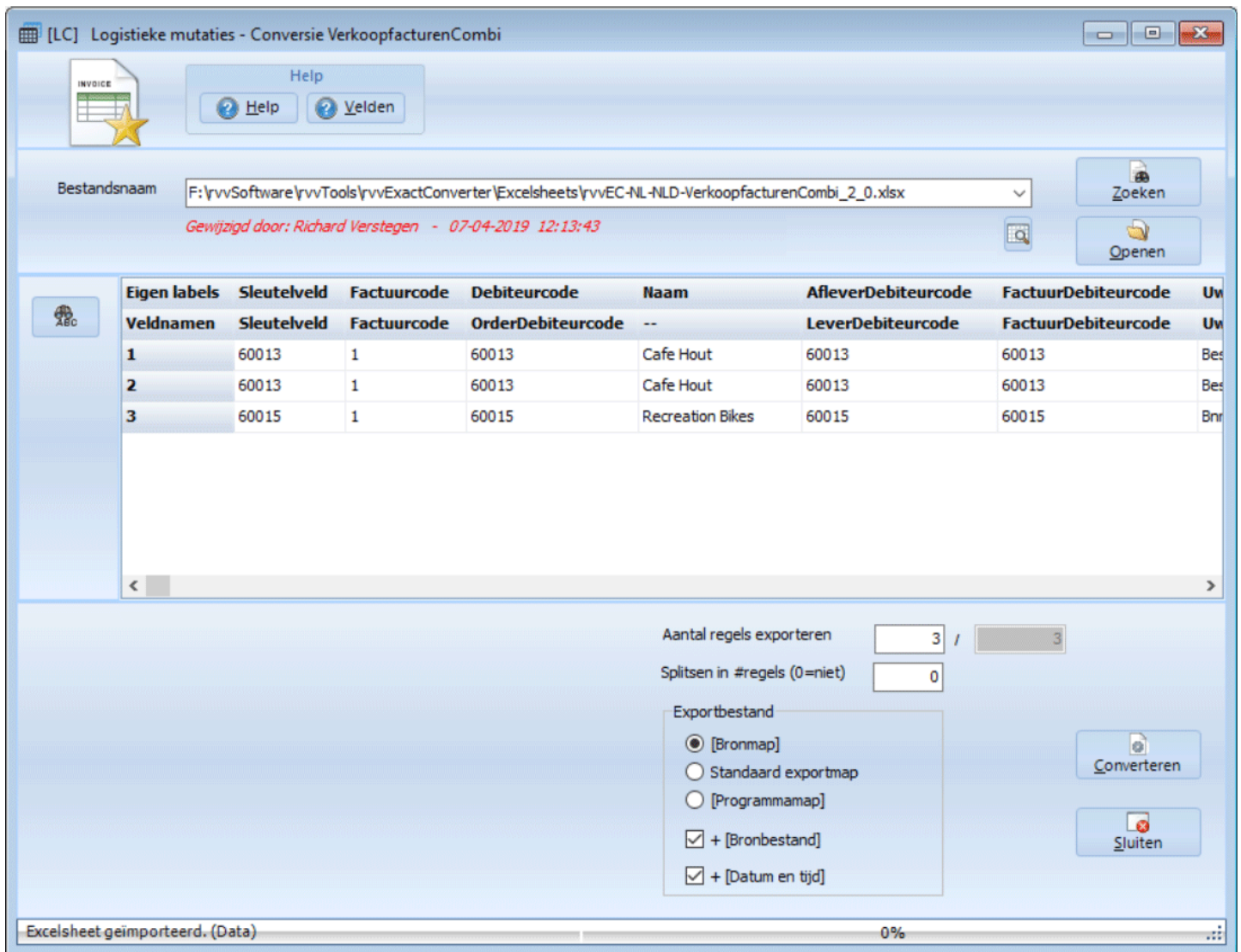

Buttons

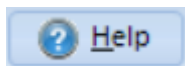

Help

De helpteksten van dit onderdeel worden getoond.

Velden

De veldnamen worden weergegeven.

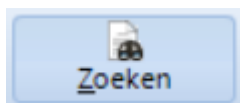

Zoeken

Hiermee kunt u naar het bestand zoeken.

Na het zoeken wordt het bestand getoond in het grid

Openen

Als u het programma voor de tweede keer start, dan wordt de naam van het vorige bestand weergegeven.

U hoeft dan niet meer te zoeken maar alleen het bestand te openen.

Excel koppeling blok

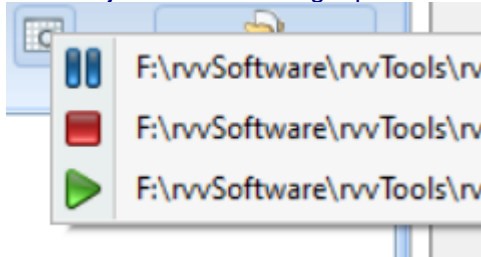

Zoek een geopend Excelsheet

Nu kan je kiezen uit alle geopende Excelsheets:

Betekenis symbolen:

	Excelsheet is binnen laatste 5 minuten aangepast
	Excelsheet is tussen 5 en 10 minuten geleden aangepast
	Excelsheet is meer dan 10 minuten geleden aangepast

Converteren

Hiermee wordt het bestand geconverteerd.

Dit gaat in 3 stappen.

1. Controle naar de kolommen.
2. Controle of de verplichte kolommen aanwezig zijn
3. Conversie van de data.

De button [Converteren] kan drie modi hebben

- Alleen XML Export
- XML Importer starten
- XML Importer uitvoeren

Bij de [Instellingen \ XML Importer](#) kan de modus geselecteerd worden.

Alleen XML Export

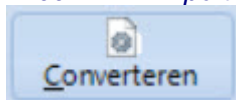

Er wordt alleen een XML bestand aangemaakt.

XML Importer starten

Er wordt een XML bestand aangemaakt

Het importprogramma wordt gestart en getoond.

Het programma wacht tot uitvoeren.

Voordeel van deze methode is dat je een foutverslag kan opvragenna het importeren.

XML Importer uitvoeren

Er wordt een XML bestand aangemaakt

Het importprogramma wordt op de achtergrond gestart en direct uitgevoerd.

Nadeel van deze methode is dat je een foutverslag niet direct kan opvragen

Voordat het importprogramma wordt gestart kan je eerst een administratie kiezen

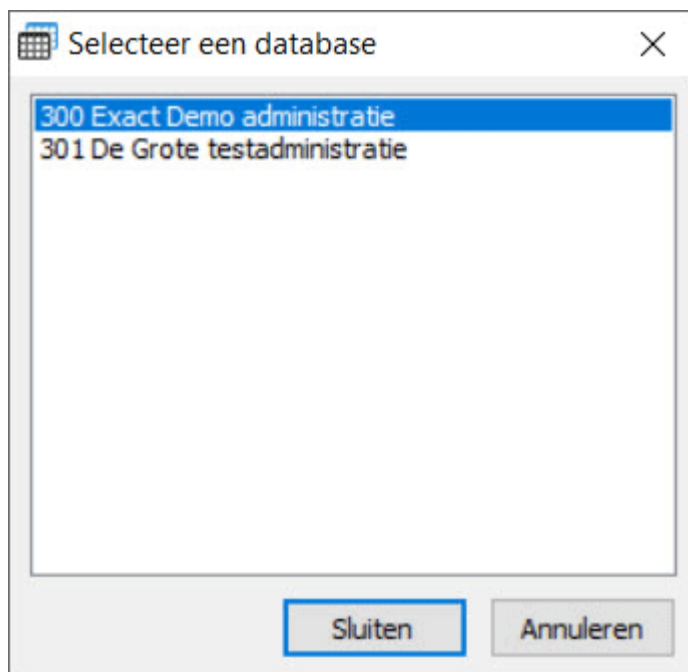

Kies een administratie.

Indien er geen administratie wordt gekozen dan wordt het importprogramma niet gestart. Het XML bestand wordt wel aangemaakt in de opgegeven map.

Sluiten

Hiermee kunt u het programma afsluiten

Tabel

In de tabel kunnen één of meerdere regels worden geselecteerd voor conversie. Standaard is alles geselecteerd.

Verwijder selectie

Hiermee wordt de selectie van regels in de tabel verwijderd. Alle regels zijn nu geselecteerd. Deze button is alleen zichtbaar als er een selectie is van één of meerdere regels.

Zoekscherm aan of uit

Het zoekscherm wordt wel of niet getoond.

Hiermee kan je zoeken naar een waarde in de tabel.

Velden

Aantal regels exporteren

Hiermee kunt u aangeven hoeveel regels het programma moet converteren.

Bij het testen kan het handig zijn om eerst 1 regel te converteren en als alles naar wens is ingevuld, dan dat alle regels wordt geconverteerd.

Splitsen in #regels

Bij grote bestanden kan het handig zijn om meerdere .xml bestanden aan te maken. Mocht er een fout zijn dan hoeft niet alles opnieuw geconverteerd te worden.

[Bronmap]

Vink dit aan als het geconverteerde bestand geplaatst moet worden in dezelfde map als het bronbestand.

[Standaard exportmap]

Vink dit aan als het geconverteerde bestand geplaatst moet worden in de standaard exportmap, opgegeven bij de instellingen.

[Programmamap]

Vink dit aan als het geconverteerde bestand geplaatst moet worden in dezelfde map als het programma rvvExactConverter.

+ [Bronbestand]

Als dit veld is aangevinkt dan krijgt het *.xml bestand dezelfde bestandsnaam als het bronbestand.

Als dit veld is uitgevinkt dan krijgt het *.xml bestand de naam rvvEC-Activa.

+ [Datum en tijd]

Naast de bestandsnaam kunt u ook de datum toevoegen aan de naam van het exportbestand.

Bijvoorbeeld: rvvEC-Verkoopfacturen-20170701-212230.xml

Importeren in Exact Globe

Het .xml bestand kunt u in Exact Globe importeren via het menu: XML \ Logistieke import \ Verkoopfacturen.

Opmerking(en)

Indien de verkoopfacturen niet per factuurdebiteur verzameld moeten worden maar op andere manier, kies dan voor een kolom sleutelveld.

Hiermee kan je voor komen dat niet alle facturen van een debiteur verzameld worden maar op een combinatie van debiteur en projectcode.

Sleutelveld	Debiteurnummer	Projectcode	Artikelcode
1000PROJA	1000	PROJA	ARTA
1000PROJA	1000	PROJA	ARTB
1000PROJA	1000	PROJA	ARTC
1000PROJB	1000	PROJB	ARTA

Bovenstaande zou resulteren in 2 verkoopfacturen

Factuur 1:

1000PROJA	1000	PROJA	ARTA
1000PROJA	1000	PROJA	ARTB
1000PROJA	1000	PROJA	ARTC

Factuur 2:

1000PROJB	1000	PROJB	ARTA
-----------	------	-------	------

Versiebeheer

Versie	Excelversie
--------	-------------

2.12.2.0	Een aantal velden werden niet goed geconverteerd: - KopOmschrijving1 - KopOmschrijving2 - KopOmschrijving3
2.12.1.0	Een aantal velden werd niet goed geconverteerd - Brutogewicht - Nettogewicht - KopRoute - KopColli - Vrijveld1 - Vrijveld2 - Vrijveld3 - Vrijveld4 - Vrijveld5
2.0.0.0	Indien de de valutacode niet in de Excelsheet stond dan werd de standaard valutacode (instellingen rvvExactConverter) gebruikt. Nu wordt er geen xml tag aangemaakt indien er geen valutacode wordt vermeld. Dit heeft als voordeel dat de valutacode van de debiteur wordt gehanteerd in Exact. Indien bij de debiteur geen valutacode is ingevuld dan gebruikt Exact de standaard valutacode van de administratie.
1.10.0.0	Eerste versie

Menu : [Logistieke mutaties](#) : **4.4.7. Programma Verkoopfactuurregels**

Met het onderdeel "Verkoopfactuurregels" kunt u één verkoopfactuur met maximaal 9999 artikelen of teksten converteren.

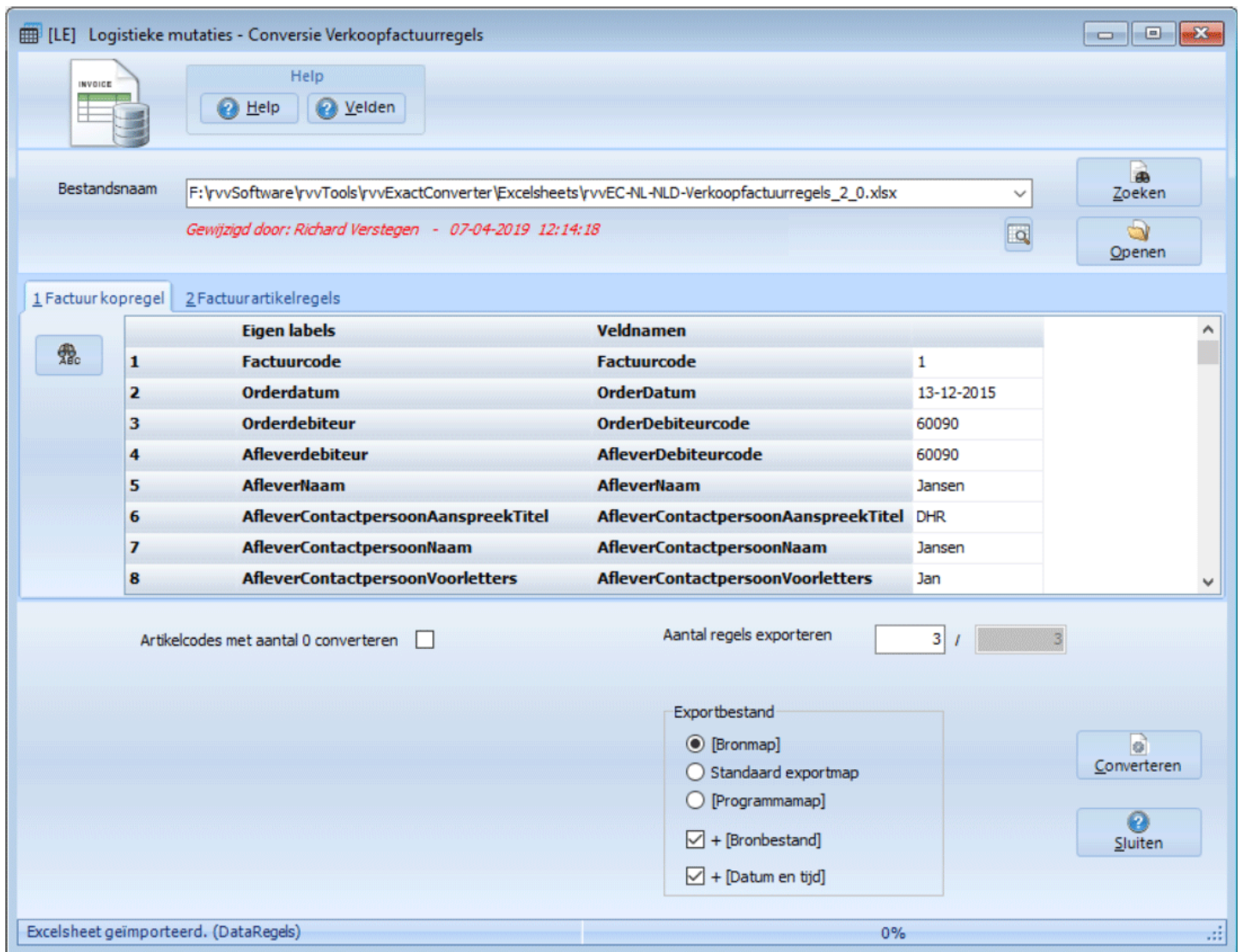

Buttons

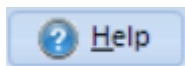

[Help](#)

De helpteksten van dit onderdeel worden getoond.

[Velden](#)

De [veldnamen](#) worden weergegeven.

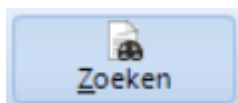

[Zoeken](#)

Hiermee kunt u naar het bestand zoeken.

Na het zoeken wordt het bestand getoond in het grid

[Openen](#)

Als u het programma voor de tweede keer start, dan wordt de naam van het vorige bestand weergegeven. U hoeft dan niet meer te zoeken maar alleen het bestand te openen.

[Excel koppeling blok](#)

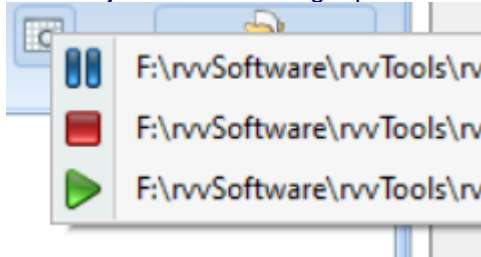

Zoek een geopend Excelsheet

Nu kan je kiezen uit alle geopende Excelsheets:

Betekenis symbolen:

	Excelsheet is binnen laatste 5 minuten aangepast
	Excelsheet is tussen 5 en 10 minuten geleden aangepast
	Excelsheet is meer dan 10 minuten geleden aangepast

Converteren

Hiermee wordt het bestand geconverteerd.

Dit gaat in 3 stappen.

1. Controle naar de kolommen.
2. Controle of de verplichte kolommen aanwezig zijn
3. Conversie van de data.

De button [Converteren] kan drie modi hebben

- Alleen XML Export
- XML Importer starten
- XML Importer uitvoeren

Bij de [Instellingen \ XML Importer](#) kan de modus geselecteerd worden.

Alleen XML Export

Er wordt alleen een XML bestand aangemaakt.

XML Importer starten

Er wordt een XML bestand aangemaakt

Het importprogramma wordt gestart en getoond.

Het programma wacht tot uitvoeren.

Voordeel van deze methode is dat je een foutverslag kan opvragenna het importeren.

XML Importer uitvoeren

Er wordt een XML bestand aangemaakt

Het importprogramma wordt op de achtergrond gestart en direct uitgevoerd.

Nadeel van deze methode is dat je een foutverslag niet direct kan opvragen

Voordat het importprogramma wordt gestart kan je eerst een administratie kiezen

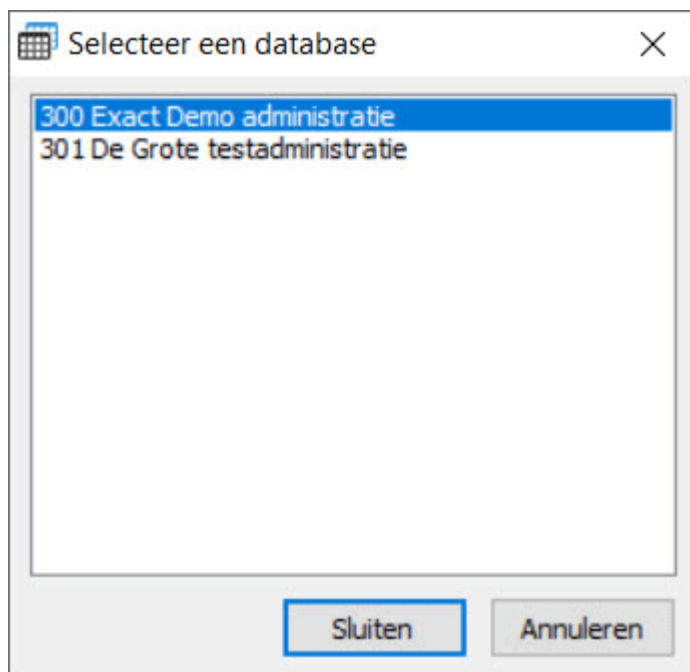

Kies een administratie.

Indien er geen administratie wordt gekozen dan wordt het importprogramma niet gestart. Het XML bestand wordt wel aangemaakt in de opgegeven map.

Sluiten

Hiermee kunt u het programma afsluiten

Tabel

De tabel bestaat uit twee tabbladen:

- 1 Verkooporder kopregel.
- 2 Verkooporder artikelregels.

1 Factuur kopregel		2 Factuur artikelregels				
ABC	Eigen labels	Artikelcode	LangeOmschrijving	Aantal	Nettoprijs	Leverdatum
	Veldnamen	Artikelcode	LangeOmschrijving	Aantal	Nettoprijs	Leverdatum
	1	BEK0001		2	40	14-12-2015
	2	BEK0002		5	30	15-12-2015
	3		Dit is een lange omschrijving			

In de tabel met tabblad Factuur artikelregels kunnen één of meerdere regels worden geselecteerd voor conversie. Standaard is alles geselecteerd.

Zoekscherm aan of uit

Het zoekscherm wordt wel of niet getoond.

Hiermee kan je zoeken naar een waarde in de tabel.

Verwijder selectie

Hiermee wordt de selectie van regels in de tabel verwijderd. Alle regels zijn nu geselecteerd. Deze button is alleen zichtbaar als er een selectie is van één of meerdere regels.

Velden

Artikelcodes met aantal 0 converteren

Hiermee kunt u aangeven of u ook de regels met een artikelcode en het aantal 0 (nul) wilt converteren.

Aantal regels exporteren

Hiermee kunt u aangeven hoeveel regels het programma moet converteren.

Bij het testen kan het handig zijn om eerst 1 regel te converteren en als alles naar wens is ingevuld, dan dat alle regels wordt geconverteerd.

Splitsen in #regels

Bij grote bestanden kan het handig zijn om meerdere .xml bestanden aan te maken. Mocht er een fout zijn dan hoeft niet alles opnieuw geconverteerd te worden.

[Bronmap]

Vink dit aan als het geconverteerde bestand geplaatst moet worden in dezelfde map als het bronbestand.

[Standaard exportmap]

Vink dit aan als het geconverteerde bestand geplaatst moet worden in de standaard exportmap, opgegeven bij de instellingen.

[Programmamap]

Vink dit aan als het geconverteerde bestand geplaatst moet worden in dezelfde map als het programma rvvExactConverter.

+ [Bronbestand]

Als dit veld is aangevinkt dan krijgt het *.xml bestand dezelfde bestandsnaam als het bronbestand.

Als dit veld is uitgevinkt dan krijgt het *.xml bestand de naam rvvEC-Activa.

+ [Datum en tijd]

Naast de bestandsnaam kunt u ook de datum toevoegen aan de naam van het exportbestand.

Bijvoorbeeld: rvvEC-Verkoopfactuurregels-20151219-1454.xml

Importeren in Exact Globe

Het .xml bestand kunt u in Exact Globe importeren via het menu: XML \ Logistieke import \ Verkoopfacturen.

Opmerking(en)

Exact Globe heeft een groot verschil met het handmatig aanmaken van een verkoopfactuur en het aanmaken van een verkoopfactuur via XML. Als je handmatig een verkoopfactuur aanmaakt en je geeft een projectcode aan dan wordt er een moederproject gegenereerd met de factuur ordernummer als kindproject. Als je een verkoopfactuur importeert dan blijft het project het project. Er wordt dan geen moeder met kindproject gegenereerd. Indien dat wel gewenst is geef dan een ordernummer mee in de Excel sheet bij het ordernummer en projectcode en geef het moederproject mee als moederproject.

Versiebeheer

Versie	Excelversie
2.6.1.0	De volgende velden werden niet geconverteerd: <ul style="list-style-type: none">- omschrijving- omschrijving 1- omschrijving 2- omschrijving 3
2.0.0.0	Indien de de valutacode niet in de Excelsheet stond dan werd de standaard valutacode (instellingen rvvExactConverter) gebruikt. Nu wordt er geen xml tag aangemaakt indien er geen valutacode wordt vermeld. Dit heeft als voordeel dat de valutacode van de debiteur wordt gehanteerd in Exact. Indien bij de debiteur geen valutacode is ingevuld dan gebruikt Exact de standaard valutacode van de administratie.
1.12.0.0	Bij getal velden zoals aantal en prijs werden de decimalen niet getoond.
1.10.0.0	In de regels wordt nu de projectcode van de regel gehanteerd in plaats van de projectcode van de factuur.
1.8.0.0	Het veld serienummer is toegevoegd.
1.6.1.0	Het laatste veld van de kopregel werd niet geconverteerd. Het veld prijslijst in de regels werd niet geconverteerd.
1.5.2.0	Nieuw veld in conversiescherm: Artikelcodes met aantal 0 converteren
1.4.0.0	Eerste versie

[Menu](#) : [Logistieke mutaties](#) : **4.4.8. Programma Bestellingen Combi**

et het onderdeel "BestellingenCombi" kunt u meerdere bestellingen met artikelen of teksten converteren.

De lay-out is

CREDITEURA ARTIKELA
CREDITEURA ARTIKELB
CREDITEURB ARTIKELA
CREDITEURC ARTIKELA
CREDITEURC ARTIKELC
CREDITEURD ARTIKELE

De kop gegevens van de bestelling wordt dus op iedere regel herhaald.

[LM] Logistieke mutaties - Conversie Bestellingen Combi

Help
? Help ? Velden

Bestandsnaam: F:\rvvSoftware\rvvTools\rvvExactConverter\Excel sheets\rvvEC-NL-NLD-BestellingenCombi_2_8.xlsx
Gewijzigd door: Richard Verstegen - 20220921 14:04:42

Zoeken
Openen

Eigen labels	Sleutelveld	Crediteurcode	Naam	Magazijn		FactuurDebiteu
Veldnamen	Sleutelveld	Crediteurcode	--	Magazijn	Omschrijving	Valuta
1	60013	60013	Cafe Hout	1	Test 1	EUR
2	60013	60013	Cafe Hout	1	Test 1	EUR
3	60015	60015	Recreation Bikes	1	Test 2	EUR

Aantal regels exporteren: 3 / 3
 Splitsen in #regels (0=niet): 0

Exportbestand
☒ [Bronmap] ☒ + [Bronbestand]
☐ Standaard exportmap ☒ + [Datum en tijd]
☐ [Programmamap]

Converteren
Sluiten

Excelsheet geïmporteerd. (Data)

Buttons

Help

De helpteksten van dit onderdeel worden getoond.

Velden

De veldnamen worden weergegeven.

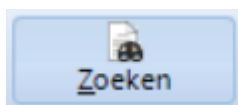

Zoeken

Hiermee kunt u naar het bestand zoeken.

Na het zoeken wordt het bestand getoond in het grid

Openen

Als u het programma voor de tweede keer start, dan wordt de naam van het vorige bestand weergegeven.

U hoeft dan niet meer te zoeken maar alleen het bestand te openen.

Excel koppeling blok

Zoek een geopend Excelsheet

Nu kan je kiezen uit alle geopende Excelsheets:

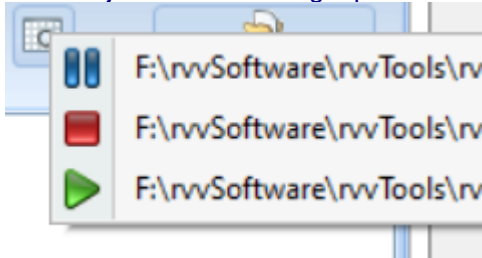

Betekenis symbolen:

	Excelsheet is binnen laatste 5 minuten aangepast
	Excelsheet is tussen 5 en 10 minuten geleden aangepast
	Excelsheet is meer dan 10 minuten geleden aangepast

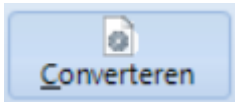

Converteren

Hiermee wordt het bestand geconverteerd.

Dit gaat in 3 stappen.

1. Controle naar de kolommen.
2. Controle of de verplichte kolommen aanwezig zijn
3. Conversie van de data.

De button [Converteren] kan drie modi hebben

- Alleen XML Export
- XML Importer starten
- XML Importer uitvoeren

Bij de [Instellingen \ XML Importer](#) kan de modus geselecteerd worden.

Alleen XML Export

Er wordt alleen een XML bestand aangemaakt.

XML Importer starten

Er wordt een XML bestand aangemaakt

Het importprogramma wordt gestart en getoond.

Het programma wacht tot uitvoeren.

Voordeel van deze methode is dat je een foutverslag kan opvragenna het importeren.

XML Importer uitvoeren

Er wordt een XML bestand aangemaakt

Het importprogramma wordt op de achtergrond gestart en direct uitgevoerd.

Nadeel van deze methode is dat je een foutverslag niet direct kan opvragen

Voordat het importprogramma wordt gestart kan je eerst een administratie kiezen

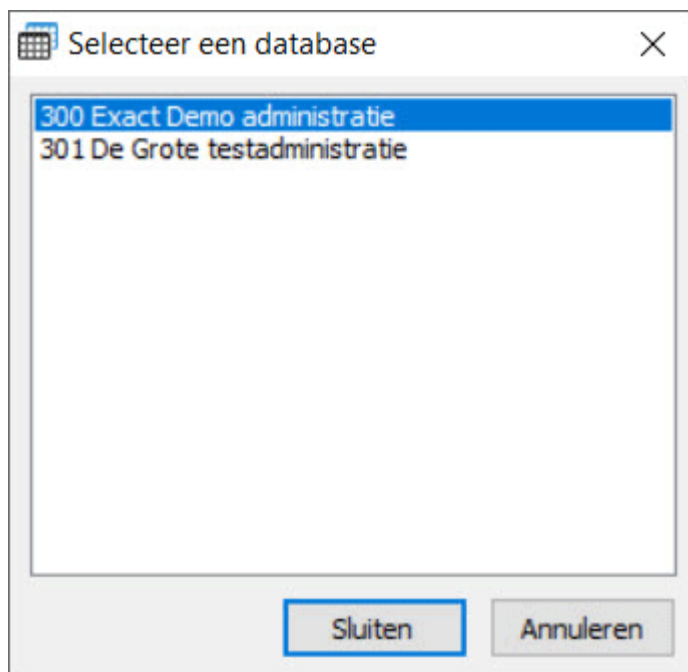

Kies een administratie.

Indien er geen administratie wordt gekozen dan wordt het importprogramma niet gestart. Het XML bestand wordt wel aangemaakt in de opgegeven map.

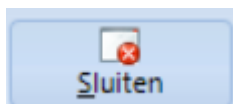

Sluiten

Hiermee kunt u het programma afsluiten

Tabel

In de tabel kunnen één of meerdere regels worden geselecteerd voor conversie. Standaard is alles geselecteerd.

Verwijder selectie

Hiermee wordt de selectie van regels in de tabel verwijderd. Alle regels zijn nu geselecteerd. Deze button is alleen zichtbaar als er een selectie is van één of meerdere regels.

Zoekscherm aan of uit

Het zoekscherm wordt wel of niet getoond.

Hiermee kan je zoeken naar een waarde in de tabel.

Velden

Aantal regels exporteren

Hiermee kunt u aangeven hoeveel regels het programma moet converteren.

Bij het testen kan het handig zijn om eerst 1 regel te converteren en als alles naar wens is ingevuld, dan dat alle regels wordt geconverteerd.

Splitsen in #regels

Bij grote bestanden kan het handig zijn om meerdere .xml bestanden aan te maken. Mocht er een fout zijn dan hoeft niet alles opnieuw geconverteerd te worden.

[Bronmap]

Vink dit aan als het geconverteerde bestand geplaatst moet worden in dezelfde map als het bronbestand.

[Standaard exportmap]

Vink dit aan als het geconverteerde bestand geplaatst moet worden in de standaard exportmap, opgegeven bij de instellingen.

[Programmamap]

Vink dit aan als het geconverteerde bestand geplaatst moet worden in dezelfde map als het programma rvvExactConverter.

+ [Bronbestand]

Als dit veld is aangevinkt dan krijgt het *.xml bestand dezelfde bestandsnaam als het bronbestand.

Als dit veld is uitgevinkt dan krijgt het *.xml bestand de naam rvvEC-Activa.

+ [Datum en tijd]

Naast de bestandsnaam kunt u ook de datum toevoegen aan de naam van het exportbestand.

Bijvoorbeeld: rvvEC-BestellingenCombi-20220925-170013.xml

Importeren in Exact Globe

Het .xml bestand kunt u in Exact Globe importeren via het menu: XML \ Logistieke import \ Bestellingen.

Opmerking(en)

Indien de bestellingen niet per crediteurcode verzameld moeten worden maar op andere manier, kies dan voor een kolom sleutelveld.

Hiermee kan je voor komen dat niet alle facturen van een crediteur verzameld worden maar op een combinatie van crediteur en projectcode.

Sleutelveld	Crediteurnummer	Projectcode	Artikelcode
2000PROJA	2000	PROJA	ARTA
2000PROJA	2000	PROJA	ARTB
2000PROJA	2000	PROJA	ARTC
2000PROJB	2000	PROJB	ARTA

Bovenstaande zou resulteren in 2 bestellingen

Bestelling 1:

2000PROJA	2000	PROJA	ARTA
2000PROJA	2000	PROJA	ARTB
2000PROJA	2000	PROJA	ARTC

Bestelling 2:

2000PROJB	2000	PROJB	ARTA
-----------	------	-------	------

Versiebeheer

Versie	Excelversie
2.8.0.0	Eerste versie

Menu : [Logistieke mutaties](#) : 4.4.9. Programma Bestelregels

Met het onderdeel "Bestelregels kunt u één bestelling met maximaal 9999 artikelen of teksten converteren.

[LB] Logistieke mutaties - Conversie Bestelregels

Help
Help Velden

Bestandsnaam: F:\rvvSoftware\rvvTools\rvvExactConverter\Excelsheets\rvvEC-NL-NLD-Bestelregels_2_0.xlsx
Gewijzigd door: Richard Verstegen - 07-04-2019 11:56:23

1 Bestelling kopregel 2 Bestelling artikelregels

	Eigen labels	Veldnamen	
1	Besteldatum	Besteldatum	1-4-2017
2	Leverancierscode	Crediteurcode	60090
3	Magazijn	Magazijn	1
4	Omschrijving	Omschrijving	Test met de rvvExactConverter
5	Projectcodee	Projectcode	PR2015
6	Notitie	Notitie	Dit is een test

Artikelcodes met aantal 0 converteren ☐

Aantal regels exporteren: 3 / 3

Exportbestand:
☒ [Bronmap]
☐ Standaard exportmap
☐ [Programmamap]
☒ + [Bronbestand]
☒ + [Datum en tijd]

Converteren
Sluiten

Excelsheet geïmporteerd. (DataRegels) 0%

Buttons

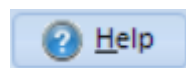

Help

De helpteksten van dit onderdeel worden getoond.

Velden

De [veldnamen](#) worden weergegeven.

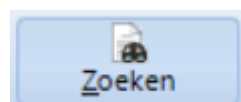

Zoeken

Hiermee kunt u naar het bestand zoeken.

Na het zoeken wordt het bestand getoond in het grid

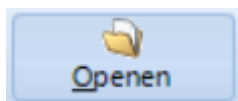

Openen

Als u het programma voor de tweede keer start, dan wordt de naam van het vorige bestand weergegeven.

U hoeft dan niet meer te zoeken maar alleen het bestand te openen.

Excel koppeling blok

Zoek een geopend Excelsheet

Nu kan je kiezen uit alle geopende Excelsheets:

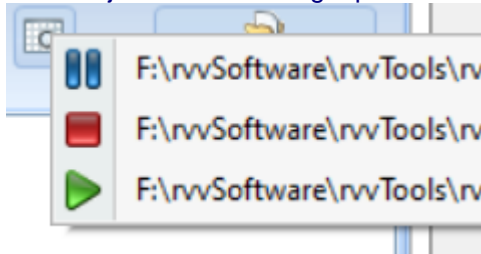

Betekenis symbolen:

	Excelsheet is binnen laatste 5 minuten aangepast
	Excelsheet is tussen 5 en 10 minuten geleden aangepast
	Excelsheet is meer dan 10 minuten geleden aangepast

Converteren

Hiermee wordt het bestand geconverteerd.

Dit gaat in 3 stappen.

1. Controle naar de kolommen.
2. Controle of de verplichte kolommen aanwezig zijn
3. Conversie van de data.

De button [Converteren] kan drie modi hebben

- Alleen XML Export
- XML Importer starten
- XML Importer uitvoeren

Bij de [Instellingen \ XML Importer](#) kan de modus geselecteerd worden.

Alleen XML Export

Er wordt alleen een XML bestand aangemaakt.

XML Importer starten

Er wordt een XML bestand aangemaakt

Het importprogramma wordt gestart en getoond.

Het programma wacht tot uitvoeren.

Voordeel van deze methode is dat je een foutverslag kan opvragen na het importeren.

XML Importer uitvoeren

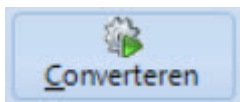

Er wordt een XML bestand aangemaakt
Het importprogramma wordt op de achtergrond gestart en direct uitgevoerd.
Nadeel van deze methode is dat je een foutverslag niet direct kan opvragen

Voordat het importprogramma wordt gestart kan je eerst een administratie kiezen

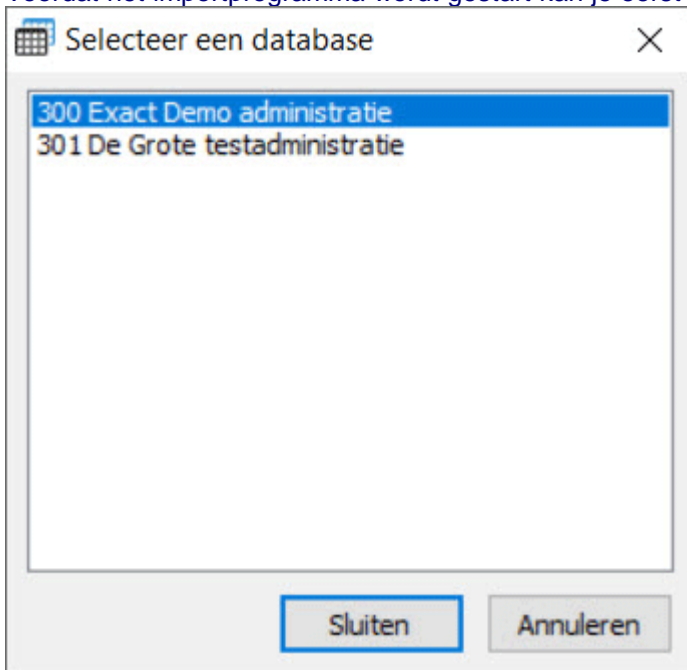

Kies een administratie.

Indien er geen administratie wordt gekozen dan wordt het importprogramma niet gestart. Het XML bestand wordt wel aangemaakt in de opgegeven map.

Sluiten

Hiermee kunt u het programma afsluiten

Tabel

De tabel bestaat uit twee tabbladen:

- 1 Bestelling kopregel.
- 2 Bestelling artikelregels.

1 Bestelling kopregel		2 Bestelling artikelregels					
	Eigen labels	Artikelcode	LangeOmschrijving	Aantal	Prijsafspraa	Nettoprijs	Leverdatum
	Veldnamen	Artikelcode	LangeOmschrijving	Aantal	Prijsafspraa	Nettoprijs	Leverdatum
	1	BEK0001		2	GROOTH	40	14-12-2015
	2	BEK0002		0	GROOTH	30	15-12-2015
	3		Dit is een lange omschrijving				

In de tabel met tabblad Bestelling artikelregels kunnen één of meerdere regels worden geselecteerd voor conversie.
Standaard is alles geselecteerd.

Zoekscherm aan of uit

Het zoekscherm wordt wel of niet getoond.

Hiermee kan je zoeken naar een waarde in de tabel.

Verwijder selectie

Hiermee wordt de selectie van regels in de tabel verwijderd. Alle regels zijn nu geselecteerd.

Deze button is alleen zichtbaar als er een selectie is van één of meerdere regels.

Velden

Artikelcodes met aantal 0 converteren

Hiermee kunt u aangeven of u ook de regels met een artikelcode en het aantal 0 (nul) wilt converteren.

Aantal regels exporteren

Hiermee kunt u aangeven hoeveel regels het programma moet converteren.

Bij het testen kan het handig zijn om eerst 1 regel te converteren en als alles naar wens is ingevuld, dan dat alle regels wordt geconverteerd.

Splitsen in #regels

Bij grote bestanden kan het handig zijn om meerdere .xml bestanden aan te maken. Mocht er een fout zijn dan hoeft niet alles opnieuw geconverteerd te worden.

[Bronmap]

Vink dit aan als het geconverteerde bestand geplaatst moet worden in dezelfde map als het bronbestand.

[Standaard exportmap]

Vink dit aan als het geconverteerde bestand geplaatst moet worden in de standaard exportmap, opgegeven bij de instellingen.

[Programmamap]

Vink dit aan als het geconverteerde bestand geplaatst moet worden in dezelfde map als het programma rvvExactConverter.

+ [Bronbestand]

Als dit veld is aangevinkt dan krijgt het *.xml bestand dezelfde bestandsnaam als het bronbestand.

Als dit veld is uitgevinkt dan krijgt het *.xml bestand de naam rvvEC-Activa.

+ [Datum en tijd]

Naast de bestandsnaam kunt u ook de datum toevoegen aan de naam van het exportbestand.

Bijvoorbeeld: rvvEC-Bestelregels-20170401-2054.xml

Importeren in Exact Globe

Het .xml bestand kunt u in Exact Globe importeren via het menu: XML \ Logistieke import \ Bestellingen.

Opmerking(en)

Versiebeheer

Versie	Excelversie
2.0.0.0	Indien de de valutacode niet in de Excelsheet stond dan werd de standaard valutacode (instellingen rvvExactConverter) gebruikt. Nu wordt er geen xml tag aangemaakt indien er geen valutacode wordt vermeld. Dit heeft als voordeel dat de valutacode van de crediteur wordt gehanteerd in Exact. Indien bij de crediteur geen valutacode is ingevuld dan gebruikt Exact de standaard valutacode van de administratie.
1.9.0.0	Eerste versie

Menu : 4.5. WMS (Globe+)

Het menu **WMS** bestaat uit de submenu's:

- [Artikellocaties](#)
- [Locatie afstanden](#)
- [Scancoderingen](#)

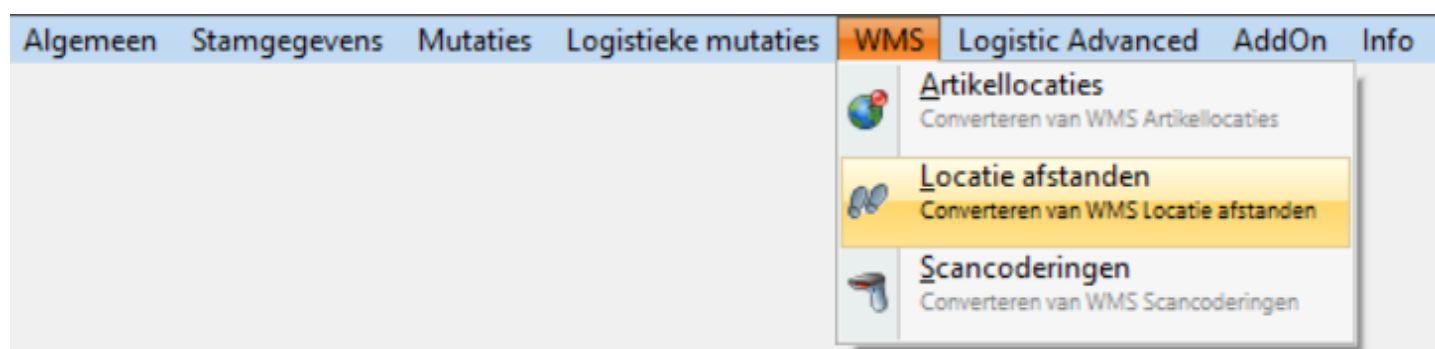

Let op: alleen beschikbaar in Exact Globe+

Menu : [WMS \(Globe+\)](#) : 4.5.1. WMS Artikellocaties

Met het onderdeel "Artikellocaties" kunt u artikellocatie converteren voor Exact WMS.

[WA] WMS Artikellocaties - Conversie WMS Artikellocaties

Help

Help Velden

1 Excel -> XML 2 XML -> Excel

Bestandsnaam: F:\rvSoftware\rvTools\rvExactConverter\Excelsheets\rvEC-NL-NLD-WMSArtikellocaties_2_11.xls
Gewijzigd door: Richard Verstegen - 20231222 12:50:28

Zoeken

Openen

Eigen labels	Artikelcod	Magazijn	Locatie	Minimumvoorraa	Maximumvoorraa	Maximumtoegestaa
Veldnamen	Artikelcod	Magazijn	Locatie	Minimumvoorraa	Maximumvoorraa	Maximumtoegestaa
1	BEK0001	1	A	50,00	100	200
2	BEK0001	1	B	51	101	105
3	BEK0001	2	C	25	75	80
4	BEK0002	1	A	50	60	60
5	BEK0002	1	B	20	40	45

Aantal regels exporteren: 5 / 5

Spliten in #regels (0=niet): 0

Exportbestand

☒ [Bronmap] ☒ + [Bronbestand]

☐ Standaard exportmap ☒ + [Datum en tijd]

☐ [Programmamap]

Converteren

Sluiten

Excelsheet geïmporteerd. (Data)

Buttons

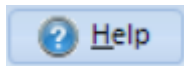

Help

De helpteksten van dit onderdeel worden getoond.

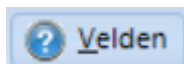

Velden

De veldnamen worden weergegeven.

Dit programma onderdeel bestaat uit twee tabbladen:

1 Excel -> XML Converteren van Excelsheet naar Exact Globe XML bestand.

2 XML -> Excel Converteren van Exact Globe XML bestand naar Excelsheet. Alleen zichtbaar met licentie "Zilver".

Opmerking(en)

Alleen beschikbaar voor Exact Globe+

Versiebeheer

Versie	Excelversie
2.11.0.0	Eerste versie

1 Excel -> XML

Converteren van Excelsheet naar Exact Globe XML bestand.

Bestandsnaam: Zoeken

Gewijzigd door: Richard Verstegen - 20231222 12:50:28

Eigen labels	Artikelcod	Magazijn	Locatie	Minimumvoorraa	Maximumvoorraa	Maximumtoegestaa
Veldnamen	Artikelcod	Magazijn	Locatie	Minimumvoorraa	Maximumvoorraa	Maximumtoegestaa
1	BEK0001	1	A	50,00	100	200
2	BEK0001	1	B	51	101	105
3	BEK0001	2	C	25	75	80
4	BEK0002	1	A	50	60	60
5	BEK0002	1	B	20	40	45

Aantal regels exporteren: /

Splitsen in #regels (0=niet):

Exportbestand:

- ☒ [Bronmap] ☒ + [Bronbestand] ☒ + [Datum en tijd]
- ☐ Standaard exportmap
- ☐ [Programmamap]

Converteren

Sluiten

Excelsheet geïmporteerd. (Data)

Buttons

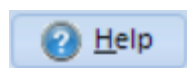

Help
De helpteksten van dit onderdeel worden getoond.

Velden
De [veldnamen](#) worden weergegeven.

Zoeken
Hiermee kunt u naar het bestand zoeken.
Na het zoeken wordt het bestand getoond in het grid

Openen

Als u het programma voor de tweede keer start, dan wordt de naam van het vorige bestand weergegeven. U hoeft dan niet meer te zoeken maar alleen het bestand te openen.

Excel koppeling blok

Zoek een geopend Excelsheet

Nu kan je kiezen uit alle geopende Excelsheets:

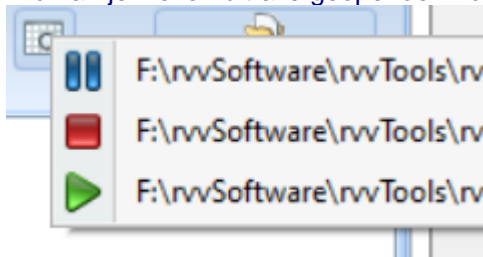

Betekenis symbolen:

	Excelsheet is binnen laatste 5 minuten aangepast
	Excelsheet is tussen 5 en 10 minuten geleden aangepast
	Excelsheet is meer dan 10 minuten geleden aangepast

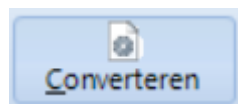

Converteren

Hiermee wordt het bestand geconverteerd.

Dit gaat in 3 stappen.

1. Controle naar de kolommen.
2. Controle of de verplichte kolommen aanwezig zijn
3. Conversie van de data.

De button [Converteren] kan drie modi hebben

- Alleen XML Export
- XML Importer starten
- XML Importer uitvoeren

Bij de [Instellingen \ XML Importer](#) kan de modus geselecteerd worden.

Alleen XML Export

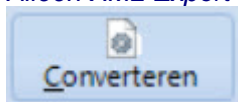

Er wordt alleen een XML bestand aangemaakt.

XML Importer starten

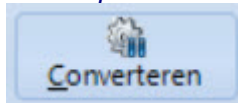

Er wordt een XML bestand aangemaakt

Het importprogramma wordt gestart en getoond.

Het programma wacht tot uitvoeren.

Voordeel van deze methode is dat je een foutverslag kan opvragenna het importeren.

XML Importer uitvoeren

Er wordt een XML bestand aangemaakt

Het importprogramma wordt op de achtergrond gestart en direct uitgevoerd.

Nadeel van deze methode is dat je een foutverslag niet direct kan opvragen

Voordat het importprogramma wordt gestart kan je eerst één of meerdere administraties kiezen

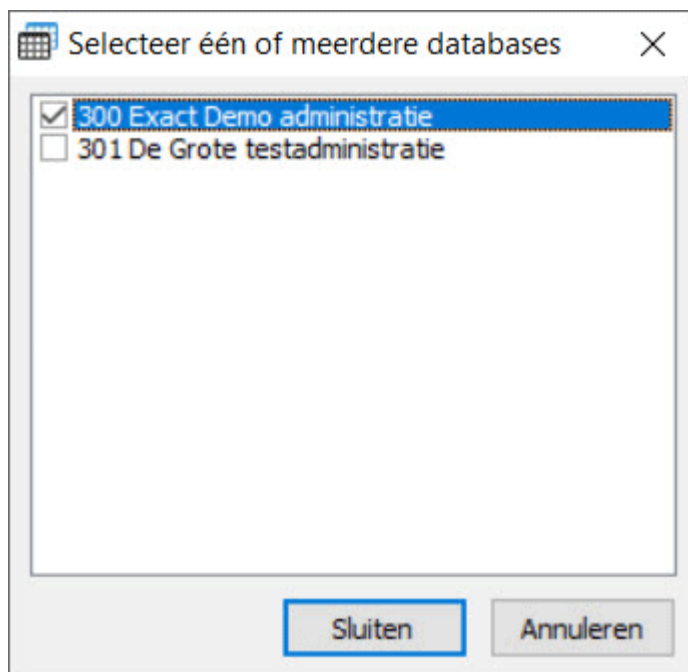

Kies één of meerder administraties.

Indien er geen administratie wordt gekozen dan wordt het importprogramma niet gestart. Het XML bestand wordt wel aangemaakt in de opgegeven map.

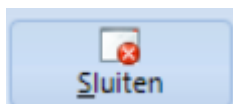

Sluiten

Hiermee kunt u het programma afsluiten

Tabel

In de tabel kunnen één of meerdere regels worden geselecteerd voor conversie. Standaard is alles geselecteerd.

Verwijder selectie

Hiermee wordt de selectie van regels in de tabel verwijderd. Alle regels zijn nu geselecteerd. Deze button is alleen zichtbaar als er een selectie is van één of meerdere regels.

Zoekscherm aan of uit

Het zoekscherm wordt wel of niet getoond.

Hiermee kan je zoeken naar een waarde in de tabel.

Velden

Bestandsnaam

Excelsheet met gegevens.

Aantal regels exporteren

Hiermee kunt u aangeven hoeveel regels het programma moet converteren.

Bij het testen kan het handig zijn om eerst 1 regel te converteren en als alles naar wens is ingevuld, dan dat alle regels wordt geconverteerd.

Splitsen in #regels

Bij grote bestanden kan het handig zijn om meerdere .xml bestanden aan te maken. Mocht er een fout zijn dan hoeft

niet alles opnieuw geconverteerd te worden.

[Bronmap]

Vink dit aan als het geconverteerde bestand geplaatst moet worden in dezelfde map als het bronbestand.

[Standaard exportmap]

Vink dit aan als het geconverteerde bestand geplaatst moet worden in de standaard exportmap, opgegeven bij de instellingen.

[Programmamap]

Vink dit aan als het geconverteerde bestand geplaatst moet worden in dezelfde map als het programma rvvExactConverter.

+ [Bronbestand]

Als dit veld is aangevinkt dan krijgt het *.xml bestand dezelfde bestandsnaam als het bronbestand.

Als dit veld is uit gevinkt dan krijgt het *.xml bestand de naam rvvEC-WMSArtikellocaties.

+ [Datum en tijd]

Naast de bestandsnaam kunt u ook de datum toevoegen aan de naam van het exportbestand.

Bijvoorbeeld: rvvEC-WMSArtikellocaties-20231222-122031.xml

Importeren in Exact Globe

Het .xml bestand kunt u in Exact Globe importeren via het menu: XML \ WMS \ Artikellocaties.

Opmerking(en)

-

Menu : [WMS \(Globe+\)](#) : [WMS Artikellocaties](#) : **4.5.1.2. WMS Artikellocaties XML**

2 XML -> Excel

Converteren van Exact Globe XML bestand naar Excelsheet. Alleen zichtbaar met licentie "Zilver".

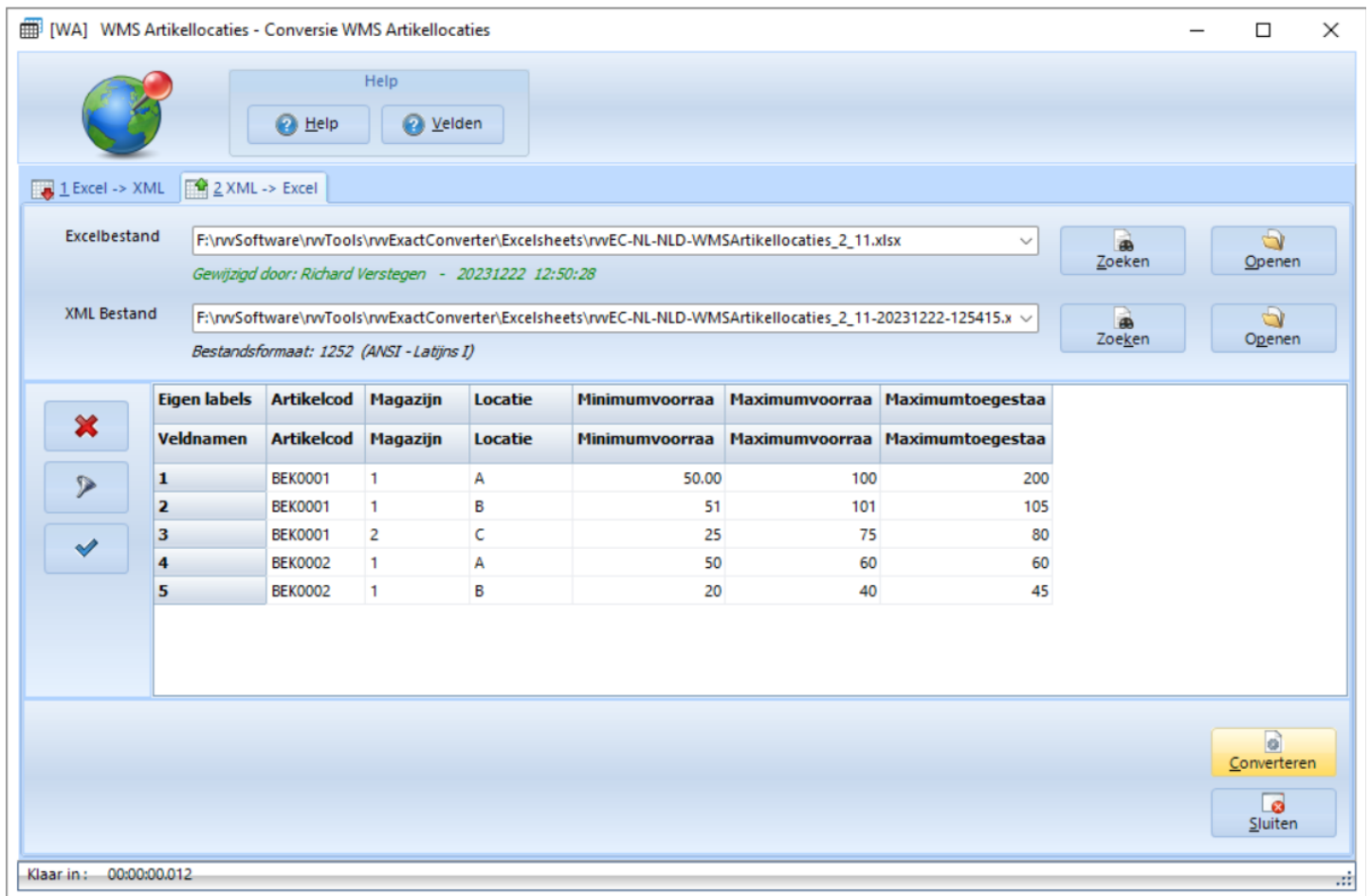

Buttons

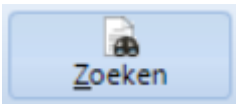

Zoeken

Hiermee kunt u naar het bestand zoeken.

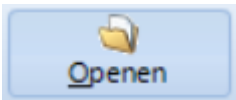

Openen

Als de bestandsnaam al ingevuld is en de data moet geactualiseerd worden, kies dan voor [Openen] in plaats van [Zoeken]

Verwijder regels.

Hiermee wordt een gevuld Excelbestand leeggemaakt.

Filter

Hiermee is het mogelijk om een filter te gebruiken.

Er komt een pop-up scherm op om een filter in te stellen:

Filter

Kolom	Filter operator	Waarde	Case
<input type="text"/>	<input type="text"/>	Selecteer eerst een kolo	<input type="checkbox"/> <input type="button" value="+"/> <input type="button" value="x"/>

Voorbeeld: alleen de actieve artikelen.

Filter

Kolom	Filter operator	Waarde
Status	Gelijk	A

Kolom filter

Hiermee is het eenvoudig om per kolom filters in te stellen.
In de eerste regels komen buttons om filters aan te leggen.

<input type="button" value="X"/>	Eigen labels	Artikelco	Omschrijving	Zoekco	Ty	Sta	Begindata	Eenheid
<input type="button" value="F"/>	Veldnamen	Artikelcode	Omschrijving	Zoekcode	Type	Status		
<input type="button" value="✓"/>	1	V204A	Actief	V204A	S	A	<input checked="" type="checkbox"/> A	
	2	V204	Geblokkeerd	V204	S	G	<input checked="" type="checkbox"/> G	
	6	V204-STANDA	Standaard	V204-STAND	S	A	<input type="checkbox"/> N	
	7	V2041-ARB	Arbeidsuur	V2041-ARB	L	A	<input type="checkbox"/> T	
	8	V2041-MACH	Machine uur	V2041-MAC	M	A	<input type="checkbox"/> V	

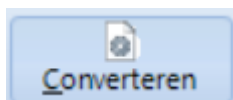

Converteren

De Excelsheet <naam Excelbestand> wordt gevuld met de data.

Sluiten

Hiermee kunt u het programma afsluiten.

Menu : [WMS \(Globe+\)](#) : 4.5.2. WMS Locatie afstanden

Met het onderdeel "Artikellocaties" kunt u artikellocatie converteren voor Exact WMS.

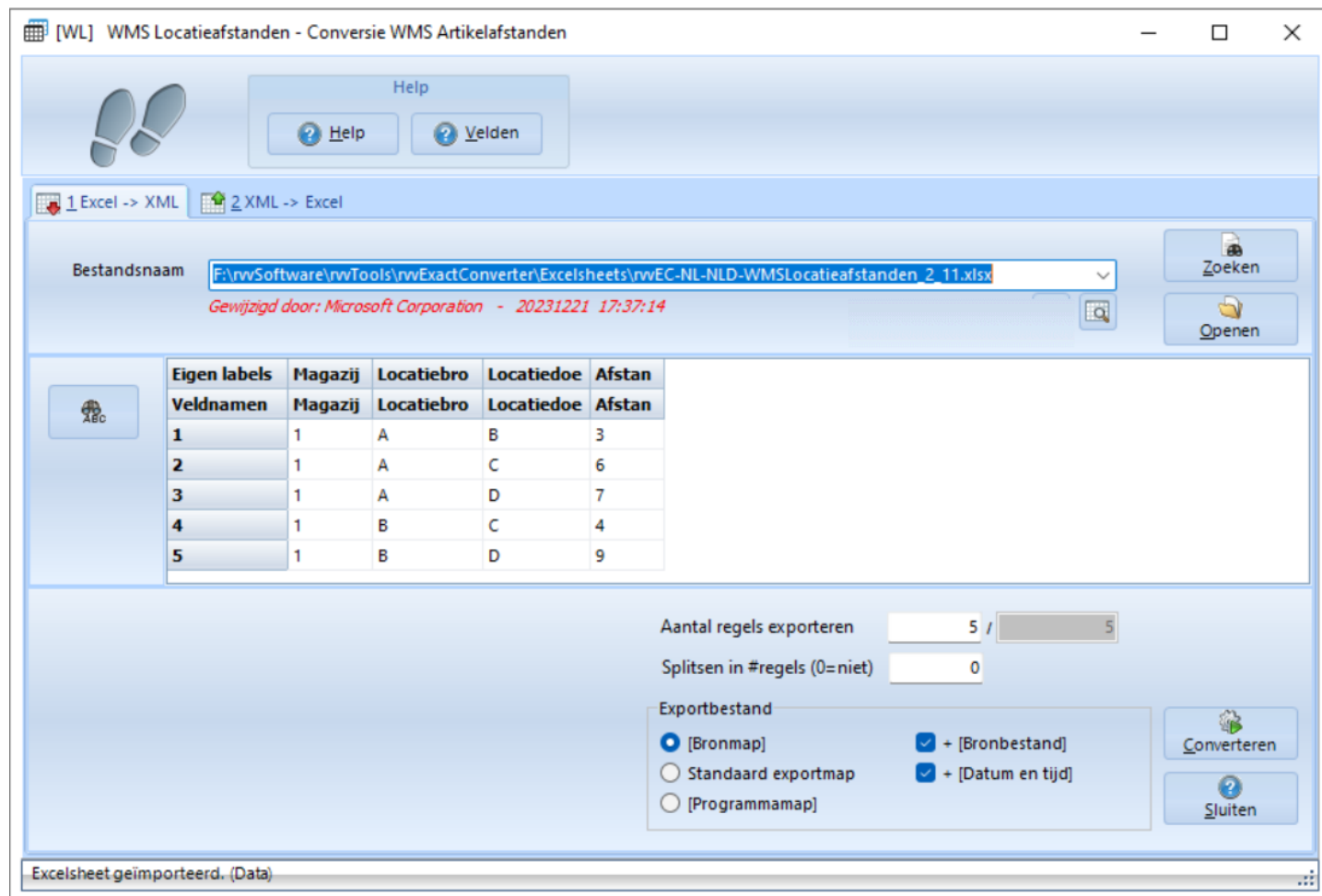

Eigen labels	Magazijn	Locatiebro	Locatiedoe	Afstan
Veldnamen	Magazijn	Locatiebro	Locatiedoe	Afstan
1	1	A	B	3
2	1	A	C	6
3	1	A	D	7
4	1	B	C	4
5	1	B	D	9

Buttons

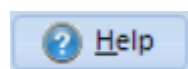

[Help](#)

De helpteksten van dit onderdeel worden getoond.

[Velden](#)

De [veldnamen](#) worden weergegeven.

Dit programma onderdeel bestaat uit twee tabbladen:

[1 Excel -> XML](#) Converteren van Excelsheet naar Exact Globe XML bestand.

[2 XML -> Excel](#) Converteren van Exact Globe XML bestand naar Excelsheet. Alleen zichtbaar met licentie "Zilver".

Opmerking(en)

Versiebeheer

Versie	Excelversie
2.11.0.0	Eerste versie

Menu : [WMS \(Globe+\)](#) : [WMS Locatie afstanden](#) : **4.5.2.1. WMS Locatie afstanden Excel**

1 Excel -> XML

Converteren van Excelsheet naar Exact Globe XML bestand.

[WL] WMS Locatieafstanden - Conversie WMS Artikelafstanden

Help

1 Excel -> XML 2 XML -> Excel

Bestandsnaam: F:\rvvSoftware\rvvTools\rvvExactConverter\Excelsheets\rvvEC-NL-NLD-WMSLocatieafstanden_2_11.xlsx

Gewijzigd door: Microsoft Corporation - 20231221 17:37:14

Eigen labels	Magazij	Locatiebro	Locatiedoe	Afstan
Veldnamen	Magazij	Locatiebro	Locatiedoe	Afstan
1	1	A	B	3
2	1	A	C	6
3	1	A	D	7
4	1	B	C	4
5	1	B	D	9

Aantal regels exporteren: 5 / 5

Splitsen in #regels (0=niet): 0

Exportbestand:

- ☒ [Bronmap] ☒ + [Bronbestand]
- ☐ Standaard exportmap ☒ + [Datum en tijd]
- ☐ [Programmamap]

Converteren

Sluiten

Excelsheet geïmporteerd. (Data)

Buttons

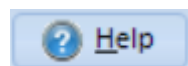

Help

De helpteksten van dit onderdeel worden getoond.

Velden

De [veldnamen](#) worden weergegeven.

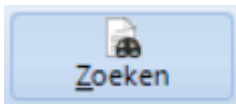

Zoeken

Hiermee kunt u naar het bestand zoeken.

Na het zoeken wordt het bestand getoond in het grid

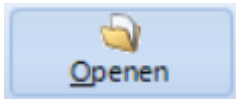

Openen

Als u het programma voor de tweede keer start, dan wordt de naam van het vorige bestand weergegeven.

U hoeft dan niet meer te zoeken maar alleen het bestand te openen.

Excel koppeling blok

Zoek een geopend Excelsheet

Nu kan je kiezen uit alle geopende Excelsheets:

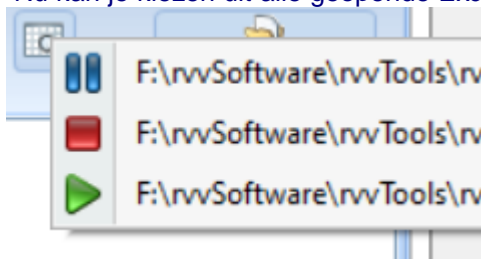

Betekenis symbolen:

	Excelsheet is binnen laatste 5 minuten aangepast
	Excelsheet is tussen 5 en 10 minuten geleden aangepast
	Excelsheet is meer dan 10 minuten geleden aangepast

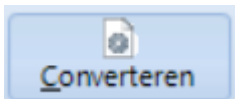

Converteren

Hiermee wordt het bestand geconverteerd.

Dit gaat in 3 stappen.

1. Controle naar de kolommen.
2. Controle of de verplichte kolommen aanwezig zijn
3. Conversie van de data.

De button [Converteren] kan drie modi hebben

- Alleen XML Export
- XML Importer starten
- XML Importer uitvoeren

Bij de [Instellingen \ XML Importer](#) kan de modus geselecteerd worden.

Alleen XML Export

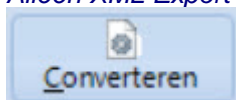

Er wordt alleen een XML bestand aangemaakt.

XML Importer starten

Er wordt een XML bestand aangemaakt
Het importprogramma wordt gestart en getoond.

Het programma wacht tot uitvoeren.

Voordeel van deze methode is dat je een foutverslag kan opvragen na het importeren.

XML Importer uitvoeren

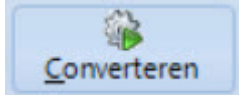

Er wordt een XML bestand aangemaakt

Het importprogramma wordt op de achtergrond gestart en direct uitgevoerd.

Nadeel van deze methode is dat je een foutverslag niet direct kan opvragen

Voordat het importprogramma wordt gestart kan je eerst één of meerdere administraties kiezen

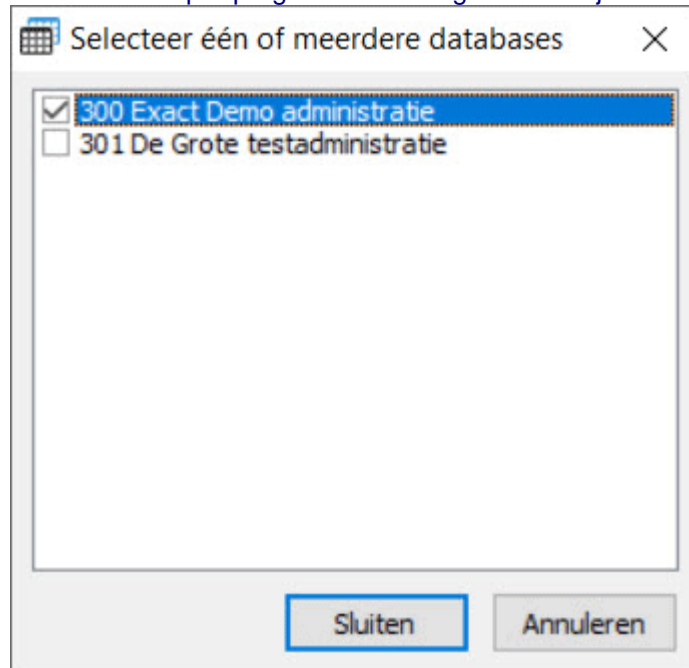

Kies één of meerder administraties.

Indien er geen administratie wordt gekozen dan wordt het importprogramma niet gestart. Het XML bestand wordt wel aangemaakt in de opgegeven map.

Sluiten

Hiermee kunt u het programma afsluiten

Tabel

In de tabel kunnen één of meerdere regels worden geselecteerd voor conversie. Standaard is alles geselecteerd.

Verwijder selectie

Hiermee wordt de selectie van regels in de tabel verwijderd. Alle regels zijn nu geselecteerd.

Deze button is alleen zichtbaar als er een selectie is van één of meerdere regels.

Zoekscherm aan of uit

Het zoekscherm wordt wel of niet getoond.

Hiermee kan je zoeken naar een waarde in de tabel.

Velden

Bestandsnaam

Excelsheet met gegevens.

Aantal regels exporteren

Hiermee kunt u aangeven hoeveel regels het programma moet converteren.

Bij het testen kan het handig zijn om eerst 1 regel te converteren en als alles naar wens is ingevuld, dan dat alle regels wordt geconverteerd.

Splitsen in #regels

Bij grote bestanden kan het handig zijn om meerdere .xml bestanden aan te maken. Mocht er een fout zijn dan hoeft niet alles opnieuw geconverteerd te worden.

[Bronmap]

Vink dit aan als het geconverteerde bestand geplaatst moet worden in dezelfde map als het bronbestand.

[Standaard exportmap]

Vink dit aan als het geconverteerde bestand geplaatst moet worden in de standaard exportmap, opgegeven bij de instellingen.

[Programmamap]

Vink dit aan als het geconverteerde bestand geplaatst moet worden in dezelfde map als het programma rvvExactConverter.

+ [Bronbestand]

Als dit veld is aangevinkt dan krijgt het *.xml bestand dezelfde bestandsnaam als het bronbestand.

Als dit veld is uit gevinkt dan krijgt het *.xml bestand de naam rvvEC-WMSLocatieafstanden.

+ [Datum en tijd]

Naast de bestandsnaam kunt u ook de datum toevoegen aan de naam van het exportbestand.

Bijvoorbeeld: rvvEC-WMSLocatieafstanden-20231222-122031.xml

Importeren in Exact Globe

Het .xml bestand kunt u in Exact Globe importeren via het menu: XML \ WMS \ Locatie afstanden.

Opmerking(en)

-

[Menu : WMS \(Globe+\)](#) : [WMS Locatie afstanden](#) : **4.5.2.2. WMS Locatie afstanden XML**

2 XML -> Excel

Converteren van Exact Globe XML bestand naar Excelsheet. Alleen zichtbaar met licentie "Zilver".

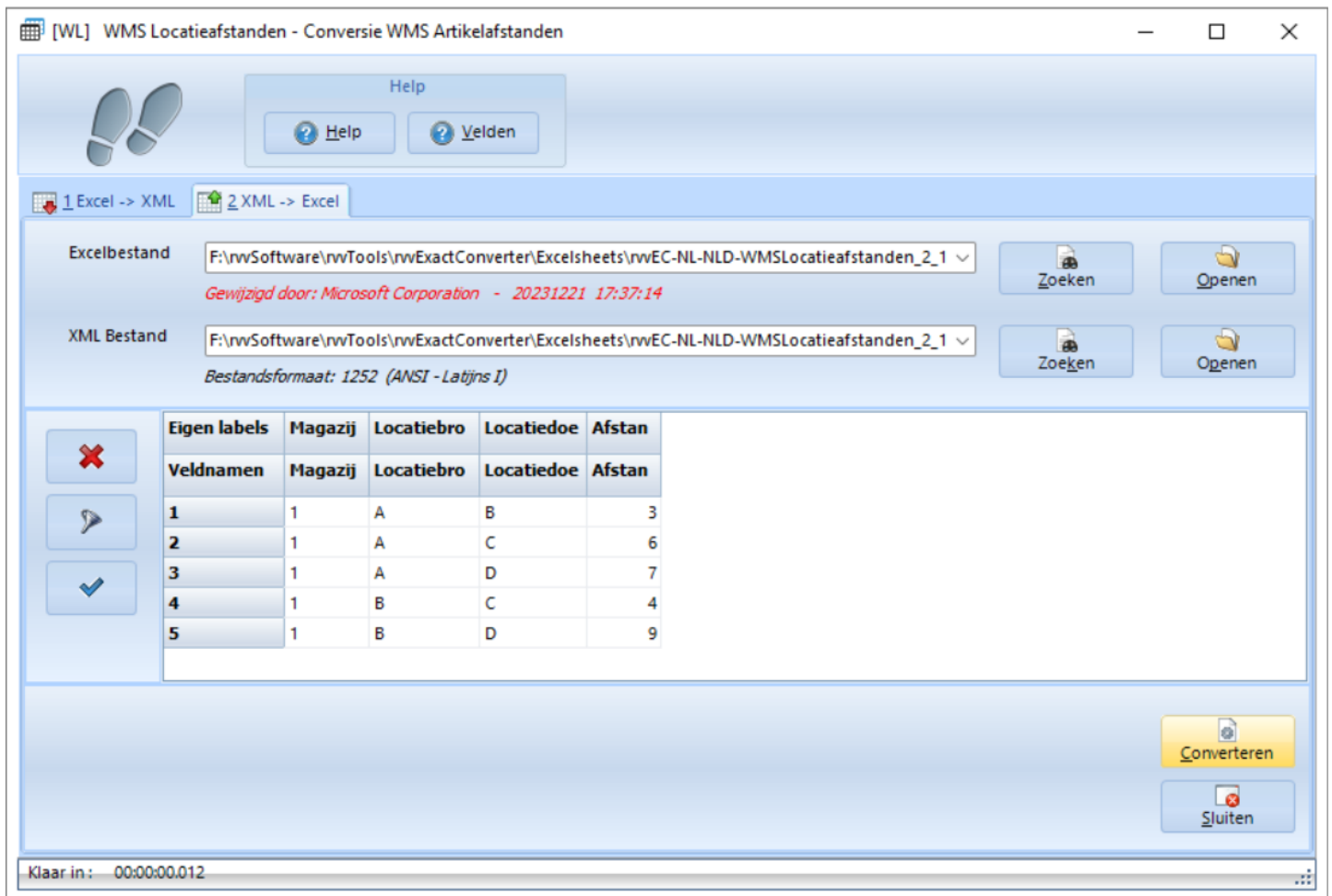

Buttons

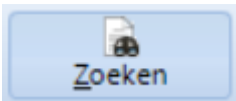

Verwijder

Hiermee kunt u naar het bestand zoeken.

Openen

Als de bestandsnaam al ingevuld is en de data moet geactualiseerd worden, kies dan voor [Openen] in plaats van [Zoeken]

Filter

Hiermee wordt een gevuld Excelbestand leeggemaakt.

Zoeken

Hiermee is het mogelijk om een filter te gebruiken.

Er komt een pop-up scherm op om een filter in te stellen:

Filter

Kolom	Filter operator	Waarde	Case
<input type="text"/>	<input type="text"/>	Selecteer eerst een kolo	<input type="checkbox"/> <input type="button" value="+"/> <input type="button" value="x"/>

Voorbeeld: alleen de actieve artikelen.

Filter

Kolom	Filter operator	Waarde
Status	Gelijk	A

Kolom filter

Hiermee is het eenvoudig om per kolom filters in te stellen.
In de eerste regels komen buttons om filters aan te leggen.

<input type="button" value="X"/>	Eigen labels	Artikelco	Omschrijving	Zoekco	Ty	Sta	Begindata	Eenheid
<input type="button" value="F"/>	Veldnamen	Artikelcode	Omschrijving	Zoekcode	Type	Status		
<input type="button" value="✓"/>	1	V204A	Actief	V204A	S	A	<input checked="" type="checkbox"/> A	
	2	V204	Geblokkeerd	V204	S	G	<input checked="" type="checkbox"/> G	
	6	V204-STANDA	Standaard	V204-STAND	S	A	<input type="checkbox"/> N	
	7	V2041-ARB	Arbeidsuur	V2041-ARB	L	A	<input type="checkbox"/> T	
	8	V2041-MACH	Machine uur	V2041-MAC	M	A	<input type="checkbox"/> V	

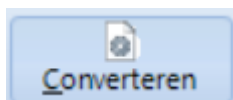

Converteren

De Excelsheet <naam Excelbestand> wordt gevuld met de data.

Sluiten

Hiermee kunt u het programma afsluiten.

Menu : [WMS \(Globe+\)](#) : 4.5.3. WMS Scancoderingen

Met het onderdeel "Scancoderingen" kunt u scancoderingen converteren voor Exact WMS.

[WS] WMS Scancoderingen - Conversie WMS Scancoderingen

Help

1 Excel -> XML 2 XML -> Excel

Bestandsnaam: F:\rvSoftware\rvTools\rvExactConverter\Excelsheets\rvEC-NL-NLD-WMSScancoderingen_2_11.xlsx

Gewijzigd door: Richard Verstegen - 20231222 12:05:51

Eigen labels	Leveranciersnumme	Artikelcod	Scancode	OmschrijvingVerpakkin	Verkoopenheidfactor	NegeerBarcor
1	60011	BEK0001	8734567890001	DOOS1000	2	J
2	60011	BEK0002	8734567890002	DOOS500	1	N
3	60011	BEK0003	8734567890003	DOOS500	3	J
4	60012	BEK0001	8744567890004	DOOS100	1	J
5	60012	BEK0002	8744567890005	DOOS100	2	J

Aantal regels exporteren: 5 / 5

Splitsen in #regels (0=niet): 0

Exportbestand:

- ☒ [Bronmap] ☒ + [Bronbestand]
- ☐ Standaard exportmap ☒ + [Datum en tijd]
- ☐ [Programmamap]

Converteren

Sluiten

Excelsheet geïmporteerd. (Data)

Buttons

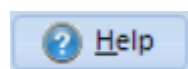

[Help](#)

De helpteksten van dit onderdeel worden getoond.

[Velden](#)

De [veldnamen](#) worden weergegeven.

Dit programma onderdeel bestaat uit twee tabbladen:

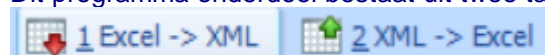

[1 Excel -> XML](#) Converteren van Excelsheet naar Exact Globe XML bestand.

[2 XML -> Excel](#) Converteren van Exact Globe XML bestand naar Excelsheet. Alleen zichtbaar met licentie "Zilver".

Opmerking(en)

Versiebeheer

Versie	Excelversie
2.11.0.0	Eerste versie

Menu : [WMS \(Globe+\)](#) : [WMS Scancoderingen](#) : **4.5.3.1. WMS Scancoderingen Excel**

1 Excel -> XML

Converteren van Excelsheet naar Exact Globe XML bestand.

[WS] WMS Scancoderingen - Conversie WMS Scancoderingen

Help

1 Excel -> XML 2 XML -> Excel

Bestandsnaam: F:\rvvSoftware\rvvTools\rvvExactConverter\Excelsheets\rvvEC-NL-NLD-WMSScancoderingen_2.11.xlsx

Gewijzigd door: Richard Verstegen - 20231222 12:05:51

Eigen labels	Leveranciersnumme	Artikelcod	Scancode	OmschrijvingVerpakkin	Verkooppeenheidfactor	NegeerBarcor
1	60011	BEK0001	8734567890001	DOOS1000	2	J
2	60011	BEK0002	8734567890002	DOOS500	1	N
3	60011	BEK0003	8734567890003	DOOS500	3	J
4	60012	BEK0001	8744567890004	DOOS100	1	J
5	60012	BEK0002	8744567890005	DOOS100	2	J

Aantal regels exporteren: 5 / 5

Splitsen in #regels (0=niet): 0

Exportbestand:

- ☒ [Bronmap] ☒ + [Bronbestand]
- ☐ Standaard exportmap ☒ + [Datum en tijd]
- ☐ [Programmamap]

Converteren

Sluiten

Excelsheet geïmporteerd. (Data)

Buttons

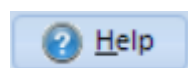

Help

De helpteksten van dit onderdeel worden getoond.

Velden

De [veldnamen](#) worden weergegeven.

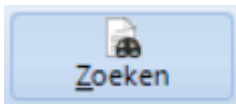

Zoeken

Hiermee kunt u naar het bestand zoeken.

Na het zoeken wordt het bestand getoond in het grid

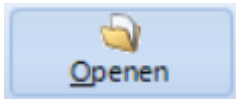

Openen

Als u het programma voor de tweede keer start, dan wordt de naam van het vorige bestand weergegeven.

U hoeft dan niet meer te zoeken maar alleen het bestand te openen.

Excel koppeling blok

Zoek een geopend Excelsheet

Nu kan je kiezen uit alle geopende Excelsheets:

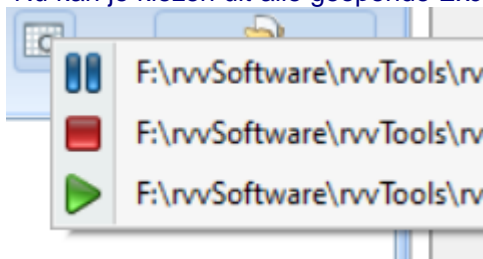

Betekenis symbolen:

	Excelsheet is binnen laatste 5 minuten aangepast
	Excelsheet is tussen 5 en 10 minuten geleden aangepast
	Excelsheet is meer dan 10 minuten geleden aangepast

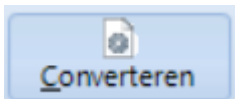

Converteren

Hiermee wordt het bestand geconverteerd.

Dit gaat in 3 stappen.

1. Controle naar de kolommen.
2. Controle of de verplichte kolommen aanwezig zijn
3. Conversie van de data.

De button [Converteren] kan drie modi hebben

- Alleen XML Export
- XML Importer starten
- XML Importer uitvoeren

Bij de [Instellingen \ XML Importer](#) kan de modus geselecteerd worden.

Alleen XML Export

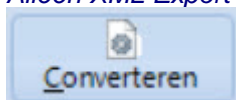

Er wordt alleen een XML bestand aangemaakt.

XML Importer starten

Er wordt een XML bestand aangemaakt

Het importprogramma wordt gestart en getoond.

Het programma wacht tot uitvoeren.

Voordeel van deze methode is dat je een foutverslag kan opvragen na het importeren.

XML Importer uitvoeren

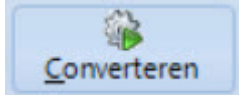

Er wordt een XML bestand aangemaakt

Het importprogramma wordt op de achtergrond gestart en direct uitgevoerd.

Nadeel van deze methode is dat je een foutverslag niet direct kan opvragen

Voordat het importprogramma wordt gestart kan je eerst één of meerdere administraties kiezen

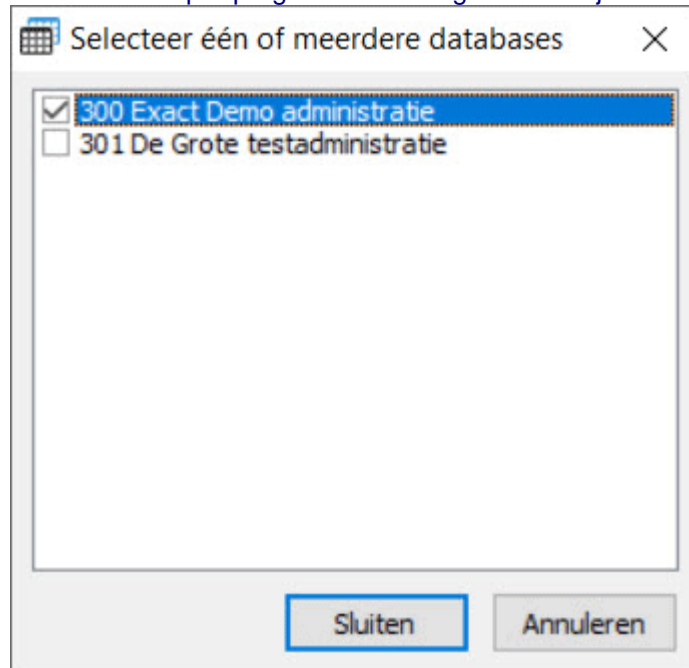

Kies één of meerder administraties.

Indien er geen administratie wordt gekozen dan wordt het importprogramma niet gestart. Het XML bestand wordt wel aangemaakt in de opgegeven map.

Sluiten

Hiermee kunt u het programma afsluiten

Tabel

In de tabel kunnen één of meerdere regels worden geselecteerd voor conversie. Standaard is alles geselecteerd.

Verwijder selectie

Hiermee wordt de selectie van regels in de tabel verwijderd. Alle regels zijn nu geselecteerd.

Deze button is alleen zichtbaar als er een selectie is van één of meerdere regels.

Zoekscherm aan of uit

Het zoekscherm wordt wel of niet getoond.

Hiermee kan je zoeken naar een waarde in de tabel.

Velden

Bestandsnaam

Excelsheet met gegevens.

Aantal regels exporteren

Hiermee kunt u aangeven hoeveel regels het programma moet converteren.

Bij het testen kan het handig zijn om eerst 1 regel te converteren en als alles naar wens is ingevuld, dan dat alle regels wordt geconverteerd.

Splitsen in #regels

Bij grote bestanden kan het handig zijn om meerdere .xml bestanden aan te maken. Mocht er een fout zijn dan hoeft niet alles opnieuw geconverteerd te worden.

[Bronmap]

Vink dit aan als het geconverteerde bestand geplaatst moet worden in dezelfde map als het bronbestand.

[Standaard exportmap]

Vink dit aan als het geconverteerde bestand geplaatst moet worden in de standaard exportmap, opgegeven bij de instellingen.

[Programmamap]

Vink dit aan als het geconverteerde bestand geplaatst moet worden in dezelfde map als het programma rvvExactConverter.

+ [Bronbestand]

Als dit veld is aangevinkt dan krijgt het *.xml bestand dezelfde bestandsnaam als het bronbestand.

Als dit veld is uit gevinkt dan krijgt het *.xml bestand de naam rvvEC-WMSScancodings.

+ [Datum en tijd]

Naast de bestandsnaam kunt u ook de datum toevoegen aan de naam van het exportbestand.

Bijvoorbeeld: rvvEC-WMSScancodings-20231222-122031.xml

Importeren in Exact Globe

Het .xml bestand kunt u in Exact Globe importeren via het menu: XML \ WMS \ Scancodings.

Opmerking(en)

-

[Menu : WMS \(Globe+\) : WMS Scancodings](#) : **4.5.3.2. WMS Scancodings XML**

2 XML -> Excel

Converteren van Exact Globe XML bestand naar Excelsheet. Alleen zichtbaar met licentie "Zilver".

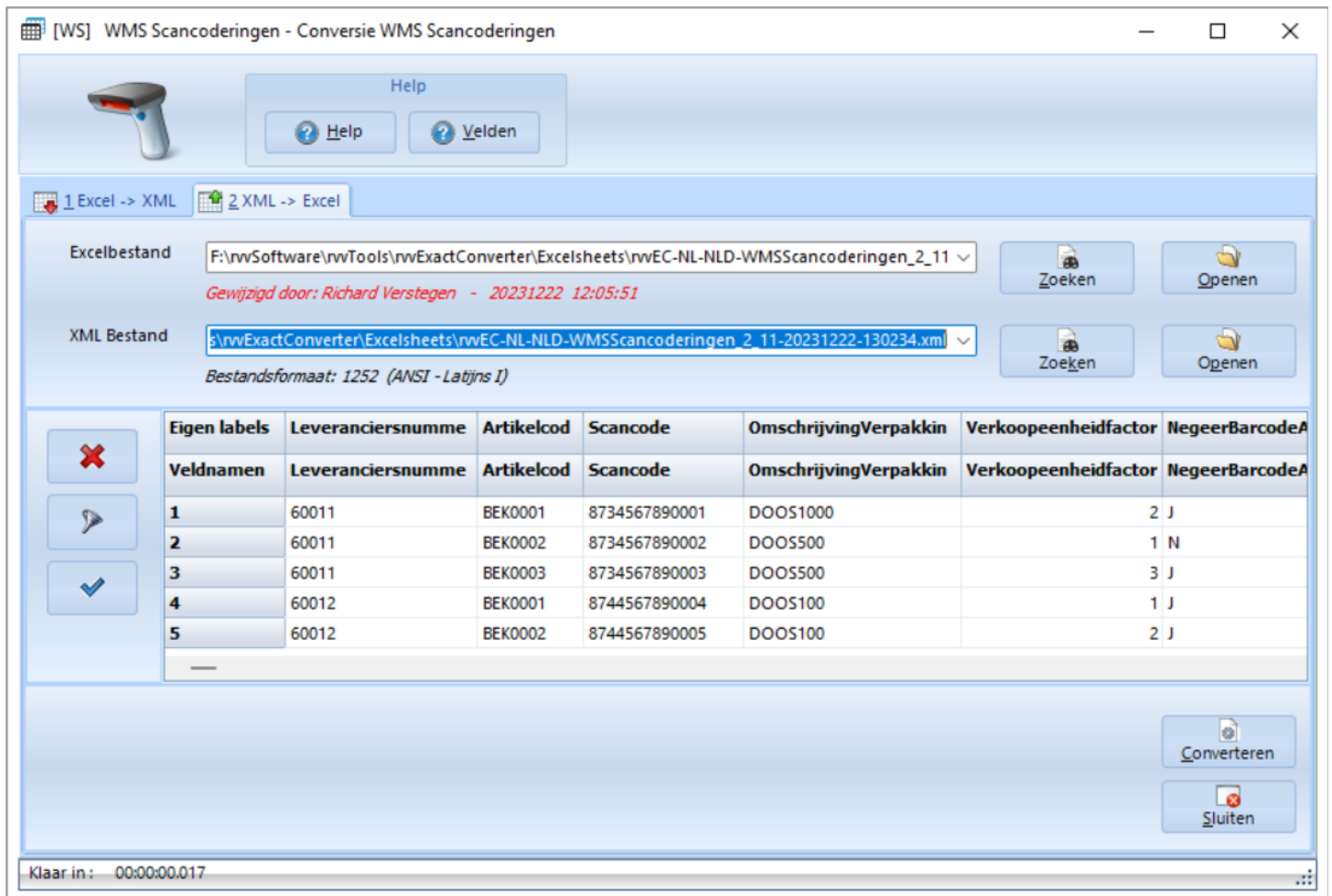

Buttons

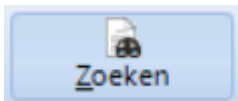

Zoeken

Hiermee kunt u naar het bestand zoeken.

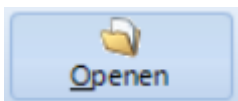

Openen

Als de bestandsnaam al ingevuld is en de data moet geactualiseerd worden, kies dan voor [Openen] in plaats van [Zoeken]

Verwijder regels.

Hiermee wordt een gevuld Excelbestand leeggemaakt.

Filter

Hiermee is het mogelijk om een filter te gebruiken.

Er komt een pop-up scherm op om een filter in te stellen:

Filter

Kolom	Filter operator	Waarde	Case
<input type="text"/>	<input type="text"/>	Selecteer eerst een kolo	<input type="checkbox"/> <input type="button" value="+"/> <input type="button" value="x"/>

Voorbeeld: alleen de actieve artikelen.

Filter

Kolom	Filter operator	Waarde
Status	Gelijk	A

Kolom filter

Hiermee is het eenvoudig om per kolom filters in te stellen.
In de eerste regels komen buttons om filters aan te leggen.

Eigen labels	Artikelco	Omschrijving	Zoekco	Ty	Sta	Begindata	Eenheid
Veldnamen	Artikelcode	Omschrijving	Zoekcode	Type	Status		
1	V204A	Actief	V204A	S	A	<input checked="" type="checkbox"/> A	
2	V204	Geblokkeerd	V204	S	G	<input checked="" type="checkbox"/> G	
6	V204-STANDA	Standaard	V204-STAND	S	A	<input type="checkbox"/> N	
7	V2041-ARB	Arbeidsuur	V2041-ARB	L	A	<input type="checkbox"/> T	
8	V2041-MACH	Machine uur	V2041-MAC	M	A	<input type="checkbox"/> V	

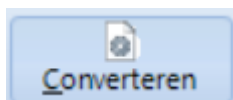

Converteren

De Excelsheet <naam Excelbestand> wordt gevuld met de data.

Sluiten

Hiermee kunt u het programma afsluiten.

Menu : **4.6. Logistic Advanced**

Het menu **Logistic Advanced** bestaat uit de submenu's:

- [Leveringen](#)
- [Ontvangsten](#)
- [Tellingen](#)

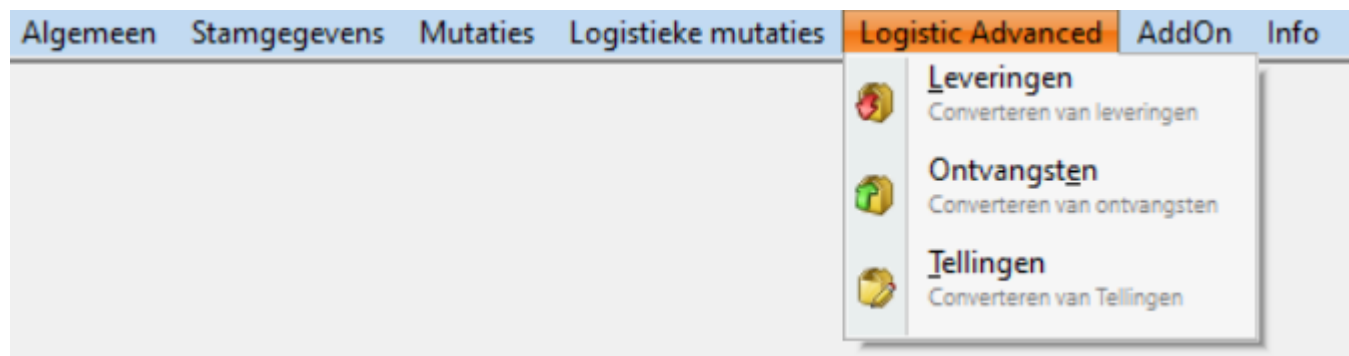

Menu : [Logistic Advanced](#) : **4.6.1. Logistic Advanced Leveringen**

Met het onderdeel "Logistic Advanced" kunt u meerdere leveringen converteren.
Let op! Hiervoor is de module XML Server Logistic Advanced is benodigd.

[VL] Logistic Advanced - Conversie Levering

Help
? Help ? Velden

Bestandsnaam: F:\rvvSoftware\rvvTools\rvvExactConverter\Excelsheets\rvvEC-NL-NLD-LOGADV_Levering_2_0.xlsx
Gewijzigd door: Richard Verstegen - 01-12-2020 10:15:36

Zoeken
Openen

Eigen labels	Verkoopordernummer	Datum	Omschrijving	Artikelcod	Magazijncode	Magazijnlocatie	Aantal	Serienumme	B
Veldnamen	Verkoopordernummer	Datum	Omschrijving	Artikelcod	Magazijncode	Magazijnlocatie	Aantal	Serienumme	B
1	20053	13-7-2018	Levering magazijn	BEK0001	1	A01	1		
2	20053	13-7-2018	Levering magazijn	BEK0002	1	A01	2		
3	20053	13-7-2018	Levering magazijn	MAC0001			1	MC001	
4	20053	13-7-2018	Levering magazijn	MAC0002	1	A01	4		B

Aantal regels exporteren: 4 / 4
Splitsen in #regels (0=niet): 0

Exportbestand
☒ [Bronmap]
☐ Standaard exportmap
☐ [Programmamap]
☒ + [Bronbestand]
☒ + [Datum en tijd]

Converteren
Sluiten

Excelsheet geïmporteerd. (Data) 0%

Buttons

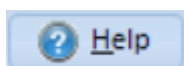

Help

De helpteksten van dit onderdeel worden getoond.

Velden

De veldnamen worden weergegeven.

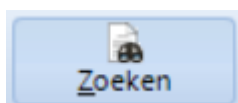

Zoeken

Hiermee kunt u naar het bestand zoeken.

Na het zoeken wordt het bestand getoond in het grid

Openen

Als u het programma voor de tweede keer start, dan wordt de naam van het vorige bestand weergegeven.

U hoeft dan niet meer te zoeken maar alleen het bestand te openen.

Excel koppeling blok

Zoek een geopend Excelsheet

Nu kan je kiezen uit alle geopende Excelsheets:

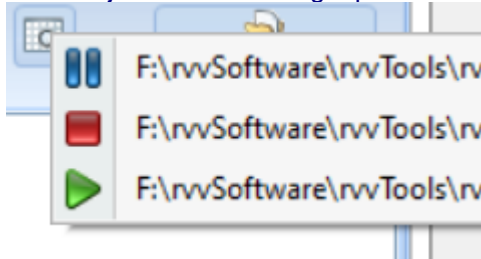

Betekenis symbolen:

	Excelsheet is binnen laatste 5 minuten aangepast
	Excelsheet is tussen 5 en 10 minuten geleden aangepast
	Excelsheet is meer dan 10 minuten geleden aangepast

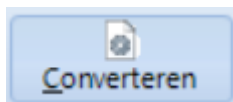

Converteren

Hiermee wordt het bestand geconverteerd.

Dit gaat in 3 stappen.

1. Controle naar de kolommen.
2. Controle of de verplichte kolommen aanwezig zijn
3. Conversie van de data.

Sluiten

Hiermee kunt u het programma afsluiten

Tabel

In de tabel kunnen één of meerdere regels worden geselecteerd voor conversie. Standaard is alles geselecteerd.

Verwijder selectie

Hiermee wordt de selectie van regels in de tabel verwijderd. Alle regels zijn nu geselecteerd.

Deze button is alleen zichtbaar als er een selectie is van één of meerdere regels.

Zoekscherm aan of uit

Het zoekscherm wordt wel of niet getoond.

Hiermee kan je zoeken naar een waarde in de tabel.

Velden

Aantal regels exporteren

Hiermee kunt u aangeven hoeveel regels het programma moet converteren.

Bij het testen kan het handig zijn om eerst 1 regel te converteren en als alles naar wens is ingevuld, dan dat alle regels wordt geconverteerd.

Splitsen in #regels

Bij grote bestanden kan het handig zijn om meerdere .xml bestanden aan te maken. Mocht er een fout zijn dan hoeft niet alles opnieuw geconverteerd te worden.

[Bronmap]

Vink dit aan als het geconverteerde bestand geplaatst moet worden in dezelfde map als het bronbestand.

[Standaard exportmap]

Vink dit aan als het geconverteerde bestand geplaatst moet worden in de standaard exportmap, opgegeven bij de instellingen.

[Programmamap]

Vink dit aan als het geconverteerde bestand geplaatst moet worden in dezelfde map als het programma rvvExactConverter.

+ [Bronbestand]

Als dit veld is aangevinkt dan krijgt het *.xml bestand dezelfde bestandsnaam als het bronbestand.

Als dit veld is uit gevinkt dan krijgt het *.xml bestand de naam rvvEC-Activa.

+ [Datum en tijd]

Naast de bestandsnaam kunt u ook de datum toevoegen aan de naam van het exportbestand.

Bijvoorbeeld: rvvEC-LogAdvLeveringen-20180727-202230.xml

Importeren in Exact Globe

Het .xml bestand kunt u in Exact Globe importeren via het menu: AddOn \ XML Logistics \ Import fulfillments.

Opmerking(en)

-

Versiebeheer

Versie	Excelversie
1.14.0.0	Eerste versie

Menu : [Logistic Advanced](#) : **4.6.2. Logistic Advanced Ontvangsten**

Met het onderdeel "Logistic Advanced" kunt u meerdere ontvangsten converteren.

Let op! Hiervoor is de module XML Server Logistic Advanced is benodigd.

[VE] Logistic Advanced - Conversie Ontvangst

Help
? Help ? Velden

Bestandsnaam: F:\rvvSoftware\rvvTools\rvvExactConverter\Excelsheets\rvvEC-NL-NLD-LOGADV_Ontvangst_2_0.xlsx
Gewijzigd door: Richard Verstegen - 01-12-2020 10:15:43

Zoeken
Openen

Eigen labels	Bestelnumme	Datum	Omschrijving	UwReferenti	Artikelcod	Magazijncode	Magazijnlocatie	Aantal	Serien
Veldnamen	Bestelnumme	Datum	Omschrijving	UwReferenti	Artikelcod	Magazijncode	Magazijnlocatie	Aantal	Serien
1	50032	13-7-2018	Levering magazijn	Uw refer	BEK0001	1	A01	1	
2	50032	13-7-2018	Levering magazijn	Uw refer	BEK0002	1	A01	2	
3	50032	13-7-2018	Levering magazijn	Uw refer	MAC0001	1	A01	1	MC001
4	50032	13-7-2018	Levering magazijn	Uw refer	MAC0002	1	A01	4	

Aantal regels exporteren: 4 / 4
Splitsen in #regels (0=niet): 0

Exportbestand
☒ [Bronmap]
☐ Standaard exportmap
☐ [Programmmap]
☒ + [Bronbestand]
☒ + [Datum en tijd]

Converteren
Sluiten

Excelsheet geïmporteerd. (Data) 0%

Buttons

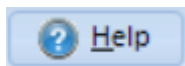

Help

De helpteksten van dit onderdeel worden getoond.

Velden

De veldnamen worden weergegeven.

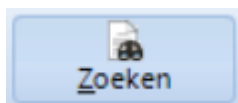

Zoeken

Hiermee kunt u naar het bestand zoeken.

Na het zoeken wordt het bestand getoond in het grid

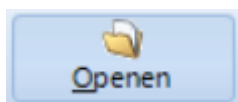

Openen

Als u het programma voor de tweede keer start, dan wordt de naam van het vorige bestand weergegeven.

U hoeft dan niet meer te zoeken maar alleen het bestand te openen.

Excel koppeling blok

Zoek een geopend Excelsheet

Nu kan je kiezen uit alle geopende Excelsheets:

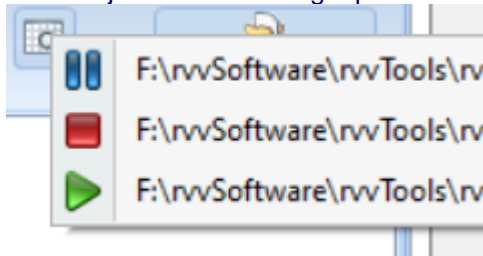

Betekenis symbolen:

	Excelsheet is binnen laatste 5 minuten aangepast
	Excelsheet is tussen 5 en 10 minuten geleden aangepast
	Excelsheet is meer dan 10 minuten geleden aangepast

Converteren

Hiermee wordt het bestand geconverteerd.

Dit gaat in 3 stappen.

1. Controle naar de kolommen.
2. Controle of de verplichte kolommen aanwezig zijn
3. Conversie van de data.

Sluiten

Hiermee kunt u het programma afsluiten

Tabel

In de tabel kunnen één of meerdere regels worden geselecteerd voor conversie. Standaard is alles geselecteerd.

Verwijder selectie

Hiermee wordt de selectie van regels in de tabel verwijderd. Alle regels zijn nu geselecteerd.

Deze button is alleen zichtbaar als er een selectie is van één of meerdere regels.

Zoekscherm aan of uit

Het zoekscherm wordt wel of niet getoond.

Hiermee kan je zoeken naar een waarde in de tabel.

Velden

Aantal regels exporteren

Hiermee kunt u aangeven hoeveel regels het programma moet converteren.

Bij het testen kan het handig zijn om eerst 1 regel te converteren en als alles naar wens is ingevuld, dan dat alle regels wordt geconverteerd.

Splitsen in #regels

Bij grote bestanden kan het handig zijn om meerdere .xml bestanden aan te maken. Mocht er een fout zijn dan hoeft niet alles opnieuw geconverteerd te worden.

[Bronmap]

Vink dit aan als het geconverteerde bestand geplaatst moet worden in dezelfde map als het bronbestand.

[Standaard exportmap]

Vink dit aan als het geconverteerde bestand geplaatst moet worden in de standaard exportmap, opgegeven bij de instellingen.

[Programmamap]

Vink dit aan als het geconverteerde bestand geplaatst moet worden in dezelfde map als het programma rvvExactConverter.

+ [Bronbestand]

Als dit veld is aangevinkt dan krijgt het *.xml bestand dezelfde bestandsnaam als het bronbestand.

Als dit veld is uit gevinkt dan krijgt het *.xml bestand de naam rvvEC-Activa.

+ [Datum en tijd]

Naast de bestandsnaam kunt u ook de datum toevoegen aan de naam van het exportbestand.

Bijvoorbeeld: rvvEC-LogAdvOntvangsten-20180727-202230.xml

Importeren in Exact Globe

Het .xml bestand kunt u in Exact Globe importeren via het menu: AddOn \ XML Logistics \ Import receipts

Opmerking(en)

-

Versiebeheer

Versie	Excelversie
1.14.0.0	Eerste versie

Menu : [Logistic Advanced](#) : **4.6.3. Logistc Advanced Tellingen**

Met het onderdeel "Logistic Advanced" kunt u meerdere tellingen converteren.

Let op! Hiervoor is de module XML Server Logistic Advanced is benodigd.

[VT] Logistic Advanced - Conversie Telling

Help
? Help ? Velden

Bestandsnaam: F:\rvvSoftware\rvvTools\rvvExactConverter\Excelsheets\rvvEC-NL-NLD-LOGADV_Telling_2_0.xlsx
Gewijzigd door: Richard Verstegen - 07-04-2019 12:04:54

Zoeken
Openen

Eigen labels	Datum	Omschrijving	Artikelcode	Artikelomschrijving	Magazijncode	Magazijnlocatie
Veldnamen	Datum	Omschrijving	Artikelcode	--	Magazijncode	Magazijnlocatie
1	21-7-2018	Telling 2018 JUL	BEK0001	R.P.Take Away beker 250cc 1000 st.	1	A.01.A
2	21-7-2018	Telling 2018 JUL	BEK0002	R.P.Take Away bekerdeksel 1000 st.	1	A.01.B
3	21-7-2018	Telling 2018 JUL	BEK0003	Automatenbeker 150 cc (B2AL) 3000 st.	1	C.23.D

Aantal
☒ Aantal geteld ☐ Aantal mutatie

Aantal regels exporteren: 3 / 3
 Splitsen in #regels (0=niet): 0

Exportbestand
☒ [Bronmap]
☐ Standaard exportmap
☐ [Programmamap]
☒ + [Bronbestand]
☒ + [Datum en tijd]

Converteren
Sluiten

Excelsheet geïmporteerd. (Data) 0%

Buttons

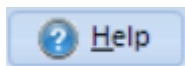

Help

De helpteksten van dit onderdeel worden getoond.

Velden

De veldnamen worden weergegeven.

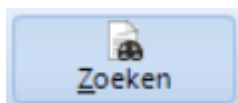

Zoeken

Hiermee kunt u naar het bestand zoeken.

Na het zoeken wordt het bestand getoond in het grid

Openen

Als u het programma voor de tweede keer start, dan wordt de naam van het vorige bestand weergegeven.

U hoeft dan niet meer te zoeken maar alleen het bestand te openen.

Excel koppeling blok

Zoek een geopend Excelsheet

Nu kan je kiezen uit alle geopende Excelsheets:

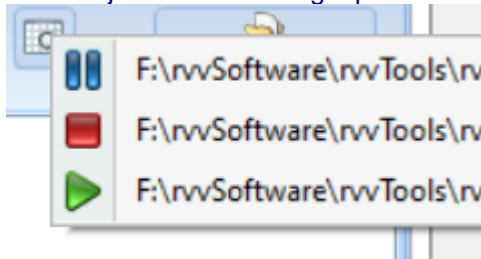

Betekenis symbolen:

	Excelsheet is binnen laatste 5 minuten aangepast
	Excelsheet is tussen 5 en 10 minuten geleden aangepast
	Excelsheet is meer dan 10 minuten geleden aangepast

Converteren

Hiermee wordt het bestand geconverteerd.

Dit gaat in 3 stappen.

1. Controle naar de kolommen.
2. Controle of de verplichte kolommen aanwezig zijn
3. Conversie van de data.

Sluiten

Hiermee kunt u het programma afsluiten

Tabel

In de tabel kunnen één of meerdere regels worden geselecteerd voor conversie. Standaard is alles geselecteerd.

Verwijder selectie

Hiermee wordt de selectie van regels in de tabel verwijderd. Alle regels zijn nu geselecteerd.

Deze button is alleen zichtbaar als er een selectie is van één of meerdere regels.

Zoekscherm aan of uit

Het zoekscherm wordt wel of niet getoond.

Hiermee kan je zoeken naar een waarde in de tabel.

Velden

Aantal

Aantal geteld = Aantal stuks dat geteld is.

Aantal mutatie = Het verschil aantal.

Aantal regels exporteren

Hiermee kunt u aangeven hoeveel regels het programma moet converteren.

Bij het testen kan het handig zijn om eerst 1 regel te converteren en als alles naar wens is ingevuld, dan dat alle regels wordt geconverteerd.

Splitsen in #regels

Bij grote bestanden kan het handig zijn om meerdere .xml bestanden aan te maken. Mocht er een fout zijn dan hoeft niet alles opnieuw geconverteerd te worden.

[Bronmap]

Vink dit aan als het geconverteerde bestand geplaatst moet worden in dezelfde map als het bronbestand.

[Standaard exportmap]

Vink dit aan als het geconverteerde bestand geplaatst moet worden in de standaard exportmap, opgegeven bij de instellingen.

[Programmamap]

Vink dit aan als het geconverteerde bestand geplaatst moet worden in dezelfde map als het programma rvvExactConverter.

+ [Bronbestand]

Als dit veld is aangevinkt dan krijgt het *.xml bestand dezelfde bestandsnaam als het bronbestand.

Als dit veld is uit gevinkt dan krijgt het *.xml bestand de naam rvvEC-Activa.

+ [Datum en tijd]

Naast de bestandsnaam kunt u ook de datum toevoegen aan de naam van het exportbestand.

Bijvoorbeeld: rvvEC-LogAdvTellingen-20180727-202230.xml

Importeren in Exact Globe

Het .xml bestand kunt u in Exact Globe importeren via het menu: AddOn \ XML Logistics \ Import Counts.

Opmerking(en)

-

Versiebeheer

Versie	Excelversie
1.14.0.0	Eerste versie

Menu : 4.7. Add-On

Het menu **AddOn** bestaat uit de submenu's:

- [BijlageExport](#)

Add-On modules zijn **extra** modules op de standaard rvvExactConverter.

Menu : Add-On : 4.7.1. BijlageExport

Met de AddOn module "BijlageExport" kunt u bijlagen exporteren uit Exact Globe(+) en Exact Syngery. Door middel van een SQL query worden de bijlagen geselecteerd die vervolgens kunnen worden geëxporteerd naar een opgegeven map.

Hiervoor is enige kennis van de database van Exact benodigd. Een query kan ook eventueel door uw Exact consultant worden gedefinieerd.

Daarnaast zijn er rechten nodig op de database omdat we rechtstreeks een query uitvoeren op de database.

[DB] BijlageExport - Exporteren bijlagen.

Help
? Help ? Velden

SQL Servernaam .

Database 301

Bestand F:\rvvSoftware\rvvTools\rvvExactConverter\BijlageExport\Salaris - Salarisslips van een medewerkt.sql

Zoeken

Openen

1 SQL Commando 2 SQL Resultaat

```

10 select rtrim(humres.fullname) COLLATE DATABASE_DEFAULT + ' '
11 +substring(subject,16,4) COLLATE DATABASE_DEFAULT + '-'
12 +substring(subject,13,2) COLLATE DATABASE_DEFAULT as Bestandsnaam,
13 bacodiscussions.filename as OrgBestandsnaam,
14 bacodiscussions.document as Bijlage
15 from BacoDiscussions
16 inner join humres on BacoDiscussions.HumresID = humres.res_id
17 where bacodiscussions.type='4'

```

Aantal regels exporteren 1 / 1

Exportmap d:\T

Uitvoeren SQL Exporteren Sluiten

Buttons

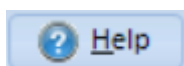

[Help](#)

De helpteksten van dit onderdeel worden getoond.

[Velden](#)

De [veldnamen](#) worden weergegeven.

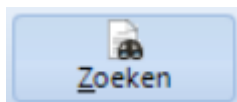

Zoeken

Hiermee kunt u naar het bestand zoeken.

Na het zoeken wordt het bestand getoond in het grid

Openen

Als u het programma voor de tweede keer start, dan wordt de naam van het vorige bestand weergegeven.

U hoeft dan niet meer te zoeken maar alleen het bestand te openen.

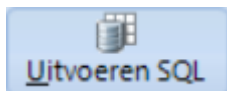

Uitvoeren SQL

De SQL query wordt uitgevoerd.

De uitkomst wordt geplaatst in het tabblad 2 SQL Resultaat

Omdat de bijlage vreemde teken kunnen bevatten wordt de kolom bijlage niet getoond.

Gebleken is dat door bepaalde tekens het programma kan vastlopen.

Er wordt wel een kolom DOC getoond om te tonen of de regel ook een bijlage bevat met inhoud.

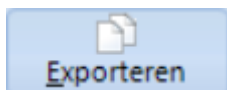

Exporteren

De bijlagen worden geëxporteerd naar de opgegeven Exportmap.

Indien de button niet zichtbaar is dan zijn er geen bijlagen gevonden.

Sluiten

Hiermee kunt u het programma afsluiten

Handigheidjes

Gebruikersgegevens

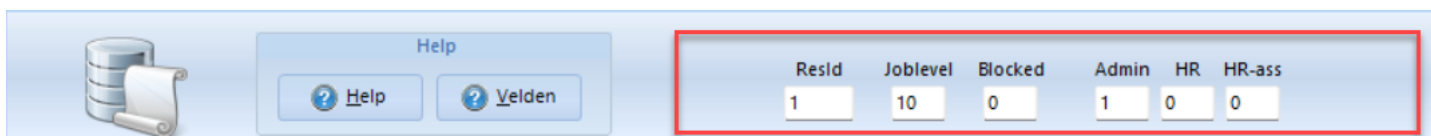

Door in het rode gebied <dubbele-klik met de muis> verschijnt info over de gebruiker.

Deze gegevens verschijnen pas nadat de button [Uitvoeren] is gebruikt.

ResId

Gebruikersnummer

Joblevel

Joblevel = gebruikersniveau

Blocked

Voor een Synergy database het veld Blocked

Voor een Globe database het veld BackOfficeBlocked

Admin

0 = de gebruiker is geen administrator

1 = de gebruiker is administrator

HR

0 = de gebruiker heeft niet de rol HR

1 = de gebruiker heeft de rol HR

HR-ass (HR-assistent)

0 = de gebruiker heeft niet de rol HR assistent

1 = de gebruiker heeft de rol HR assistent

Pop-up

Door <dubbel-klik rechter-muis> verschijnt er een Pop-up scherm

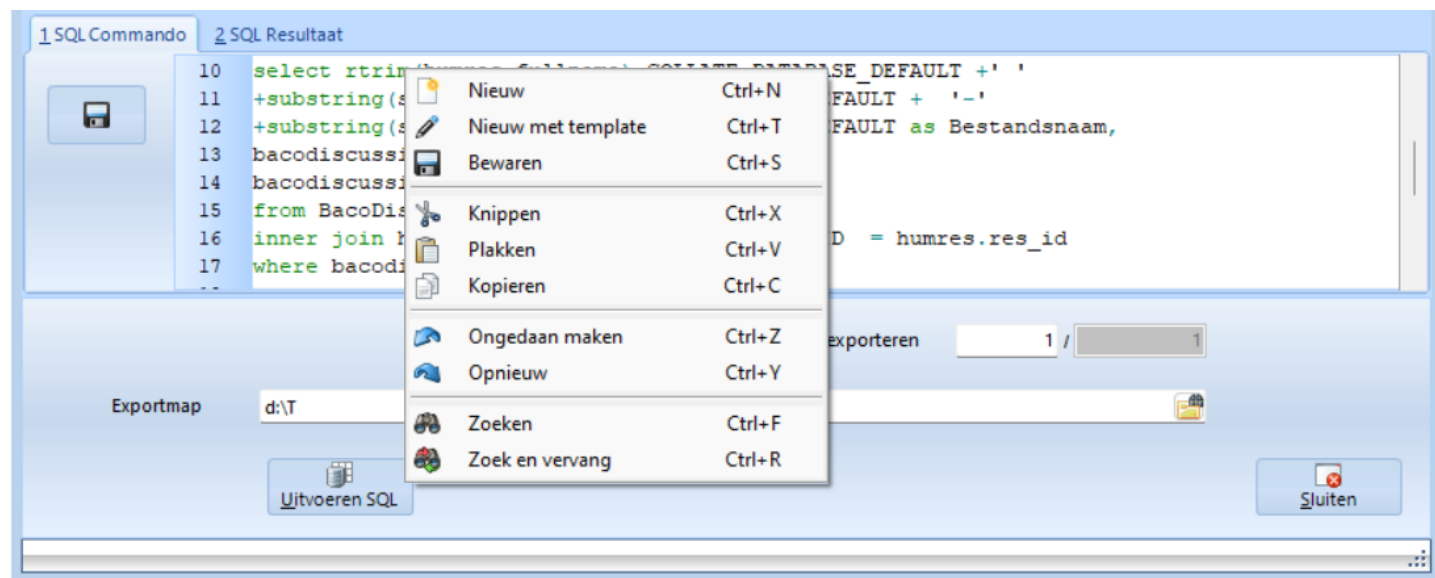

Nieuw <CTRL-N>

Het SQL-scherm wordt leeg gemaakt.

Er verschijnt nog wel een pop-up scherm met "Weet u zeker..."

Nieuw met template <CTRL-T>

Het SQL-scherm wordt leeg gemaakt.

Er wordt een standaard template geladen:

Er verschijnt nog wel een pop-up scherm met "Weet u zeker..."

Bewaren <CTRL-S>

U kun het SQL-scherm bewaren.

Knippen <CTRL-X>

De gemarkeerde tekst wordt geknipt naar het klembord.

Plakken <CTRL-V>

De tekst uit het klembord wordt geplakt.

Kopieren <CTRL-C>

De tekst wordt gekopieerd naar het klembord.

Ongedaan maken <CTRL-Z>

De laatste actie wordt ongedaan gemaakt.

Geldt niet voor de actie <CTRL-N> !!!

Opnieuw <CTRL-Y>

De laatste ongedane actie wordt alsnog ongedaan gemaakt.

Zoeken <CTRL-F>

Het zoekscherm verschijnt om een tekst op te zoeken.

Zoek en vervang <TRL-R>

Het zoek- en vervangscherm verschijnt om teksten te veranderen.

SQL commando's

Door <CTRL-SPATIE> verschijnt er een pop-up met SQL commando's:

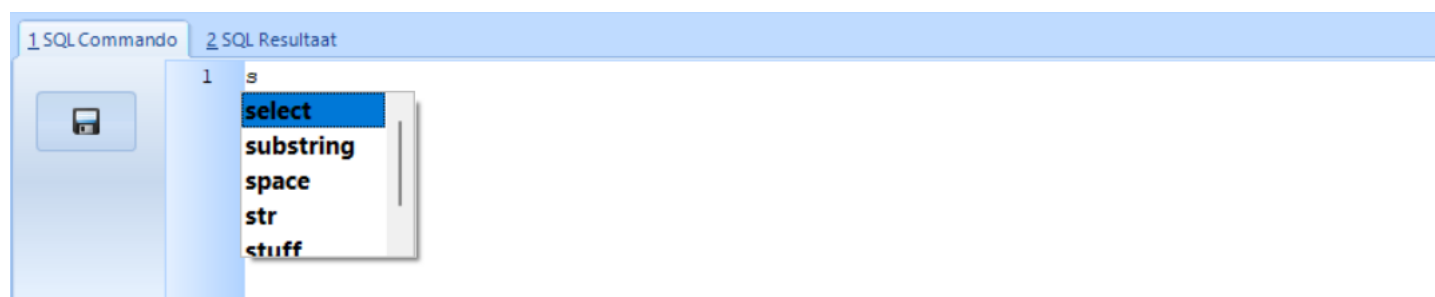

Tabel in tabblad 2 SQL Resultaat

Na het uitvoeren van [Uitvoeren SQL] verschijnt data in het tabblad "2 SQL Resultaat"

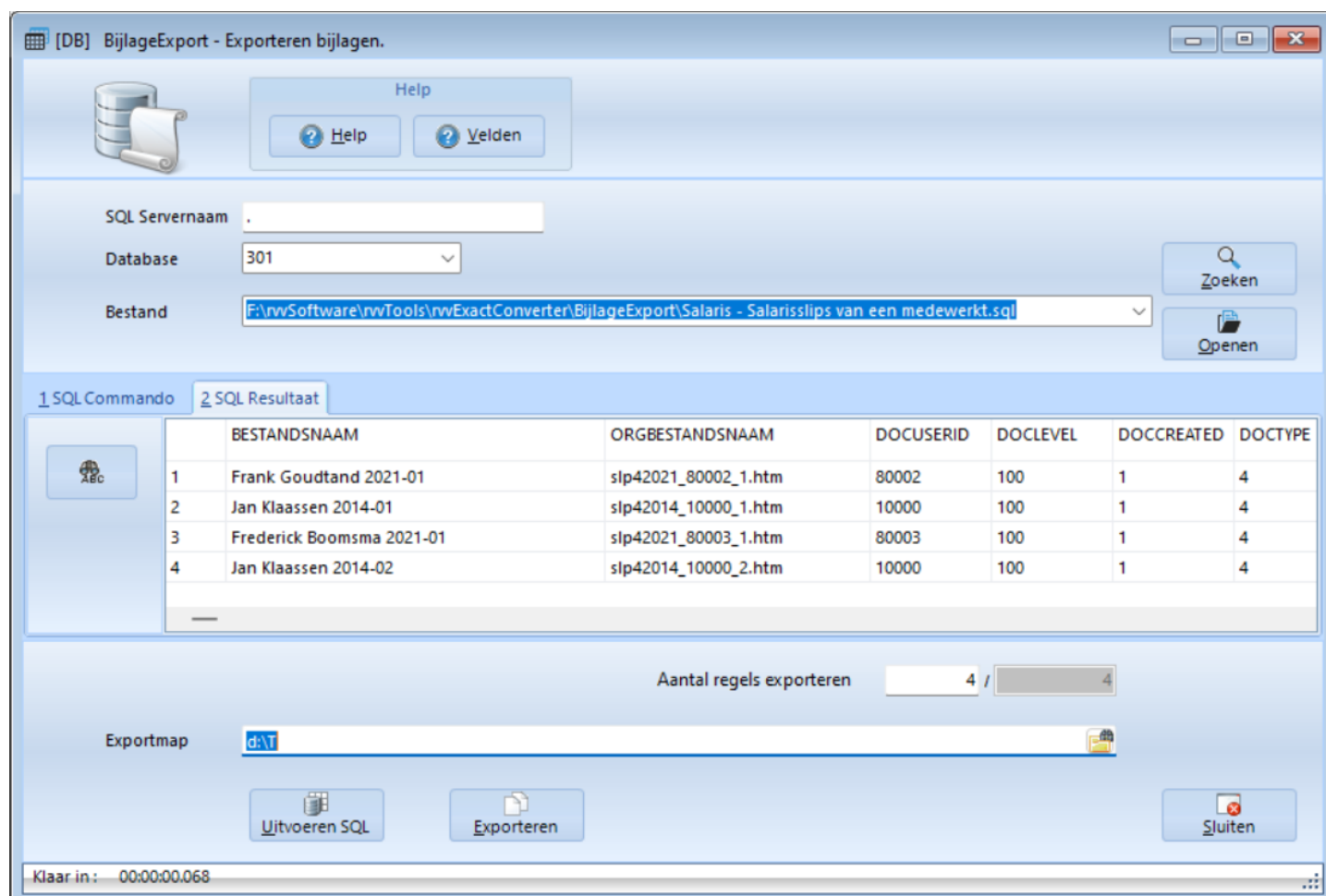

In de tabel kunnen één of meerdere regels worden geselecteerd voor conversie. Standaard is alles geselecteerd.

Verwijder selectie

Hiermee wordt de selectie van regels in de tabel verwijderd. Alle regels zijn nu geselecteerd. Deze button is alleen zichtbaar als er een selectie is van één of meerdere regels.

Zoekschermbaan of uit

Het zoekschermbaan wordt wel of niet getoond.

Hiermee kan je zoeken naar een waarde in de tabel.

Velden

SQL Servernaam

De naam van de SQL server.

Database

De naam van de database

Bestand

De naam van het SQL bestand (*.sql)

Er kan ook gezocht worden naar een .sql bestand.

Aantal regels exporteren

Hiermee kunt u aangeven hoeveel regels het programma moet converteren.

Bij het testen kan het handig zijn om eerst 1 regel te converteren en als alles naar wens is ingevuld, dan dat alle regels wordt geconverteerd.

Exportmap

De naam van de map waar de bijlagen in naar worden geëxporteerd.

Opmerking(en)

Het .sql bestand moet minimaal voldoen aan 3 veldnamen:

- Bestandsnaam
- OrgBestandsnaam
- Bijlage

Bestandsnaam

De nieuwe bestandsnaam. De bilage wordt onder deze naam aangemaakt.

Bepaalde vreemde tekens mogen niet in een bestandsnaam voorkomen zoals \ / : * ? \ < > |

Het programma zal deze tekens onderdrukken zodat er geen foutmelding komt.

OrgBestandsnaam

De orginele bestandsnaam.

Dit veld is nodig om de extensie van de bijlage te bepalen.

De bijlage kan een .pdf zijn maar ook .html

Voorbeeld: bacodiscussions.filename

Bijlage

De inhoud van het document

Voorbeeld .sql

Debiteuren Verkoopfacturen:

```
-----
-- Relatie                Algemeen
-- Onderdeel              Debiteuren - Verkoopfacturen
-- Beschrijving           Verkoopfacturen van een debiteur
-- Laatste wijziging      2022-08-10 2100
-- Consultant             Richard Verstegen - Axians
-- Opmerking              -
-----
```

```
select rtrim(cicmpy.cmp_name)+' - '+subject as Bestandsnaam,
bacodiscussions.filename as OrgBestandsnaam,
bacodiscussions.document as Bijlage
from bacodiscussions
inner join cicmpy on bacodiscussions.cmpwwn = cicmpy.cmp_wwn
where bacodiscussions.type='14'
and len(bacodiscussions.document) > 0
and cicmpy.cmp_name like '%bic%' -- Vervang %bic% door een andere debiteurennaam
and createddate >= '2020-01-01' -- Vervang de datum
```

Versiebeheer

Versie	Excelversie
2.8.0.0	Eerste versie

Menu : 4.8. Info

Het menu **Info** bestaat uit de submenu's:

- [Help](#)
- [Release notes](#)
- [Programma update](#)
- [Excelsheets update](#)
- [Info](#)

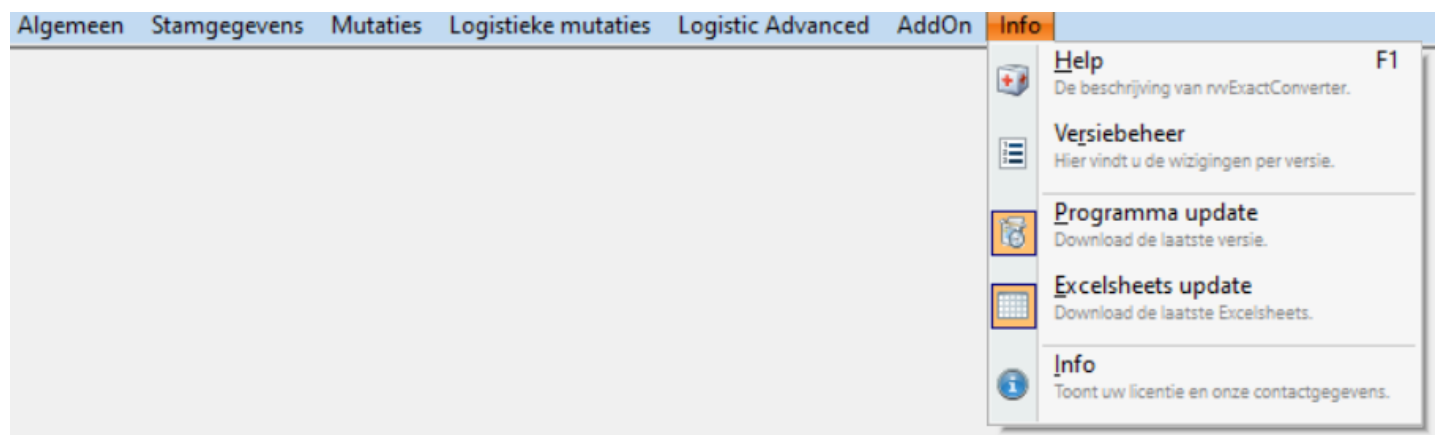

Menu : Info : 4.8.1. Help

De [startpagina](#) van deze helpteksten worden getoond.

Menu : Info : **4.8.2. Versiebeheer**

De helptekst pagina [Versiebeheer](#) wordt getoond.
Hiermee kunt u per versie zien wat er gewijzigd is.

Menu : Info : **4.8.3. Programma update**

Met het onderdeel "Programma update" kunt u de laatste versie van het programma downloaden.
Naast het programma kunnen ook de helpteksten en taal modules worden gedownload.

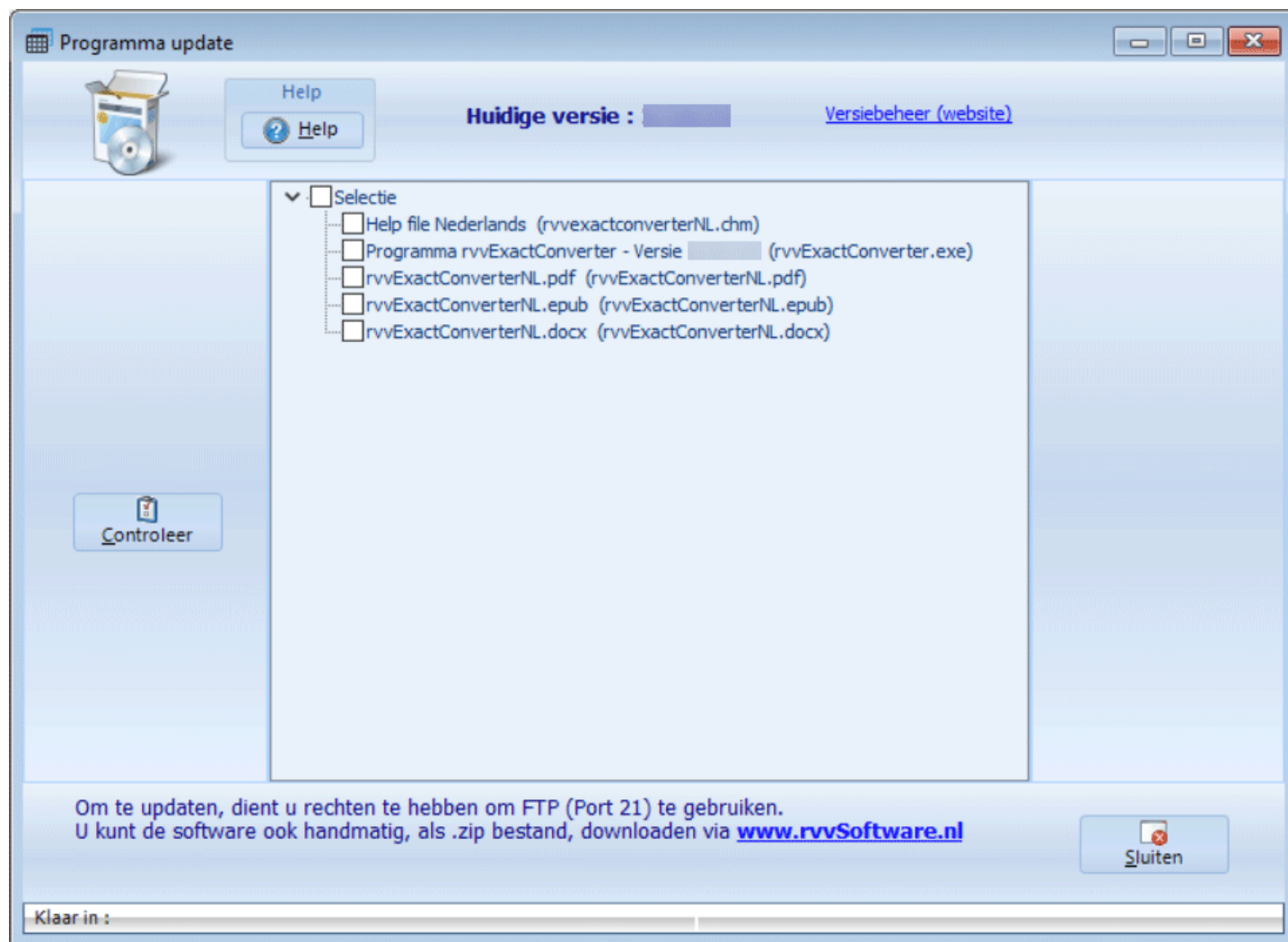

Buttons

Help

De helpteksten van dit onderdeel worden getoond.

Controleer

De locale bestanden worden vergeleken met de bestanden op de server.

Downloaden

De geselecteerde bestanden worden gedownload.

Sluiten

Hiermee kunt u het programma afsluiten

Selecteren

Na Controle kunt u in het midden van de scherm één, meerdere of alle bestanden selecteren.

Na minimaal één bestand is geselecteerd, wordt de button [Downloaden] beschikbaar.

Downloaden

Tijdens het downloaden wordt een overzicht getoond van de geselecteerde bestanden.

Door de vinkjes, de naam van het onderdeel en de voortgang balk, hebt u een indicatie van de voortgang van de hele download.

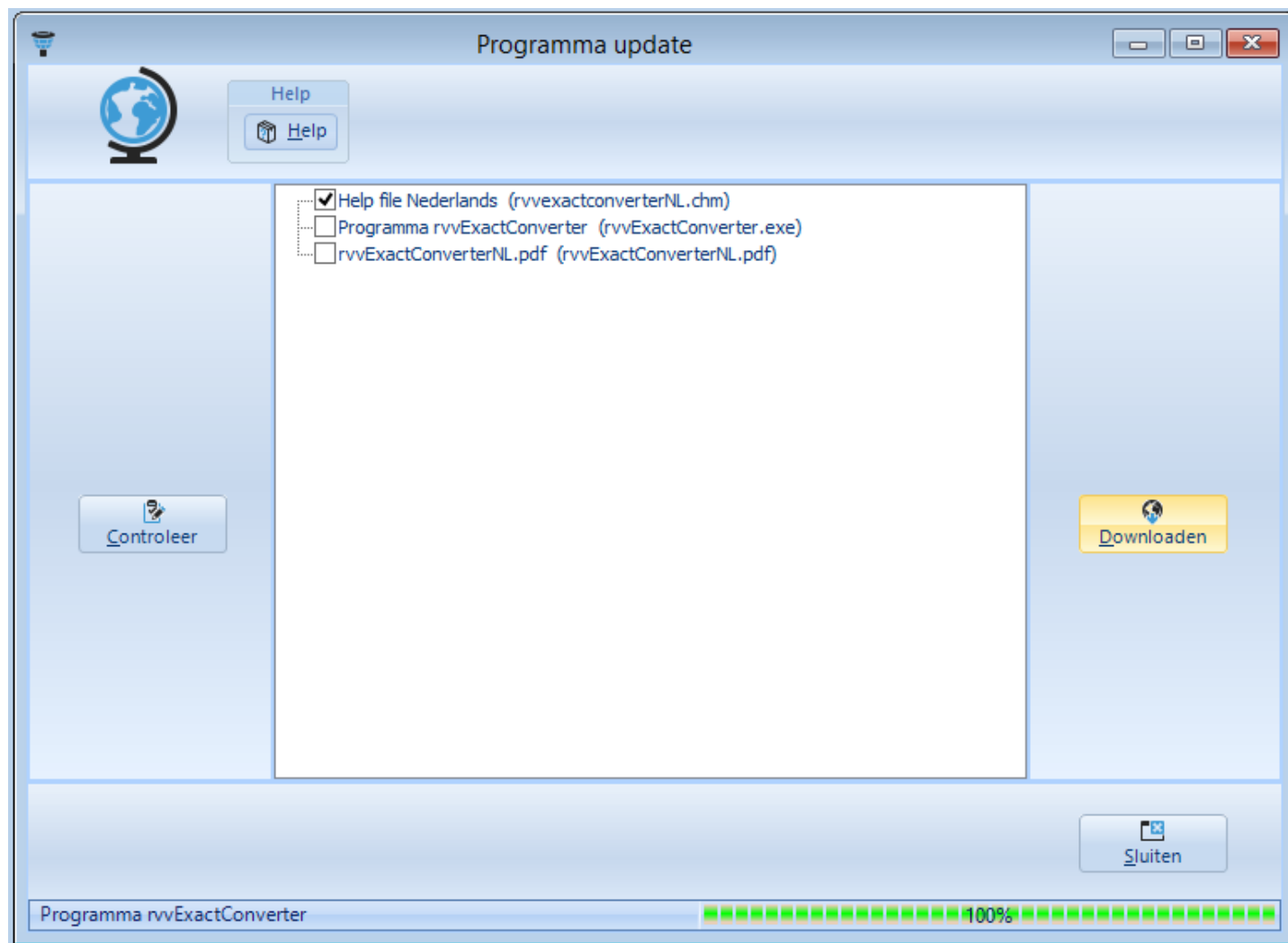

Indien er een wijziging is van het programma: "rvvExactConverter.exe" zal het programma opnieuw worden gestart zodat ook het programma kan worden vervangen. U krijgt hiervan een melding:

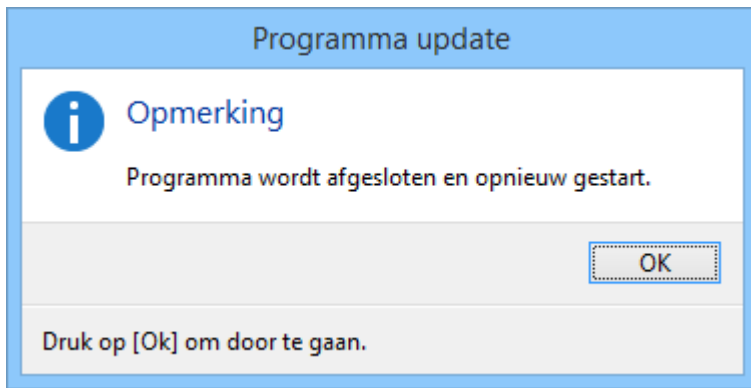

Opmerking(en)

Het updaten gaat via [File Transfer Protocol \(FTP\)](#). Dat betekent dat je internetverkeer via poort 81 beschikbaar moet zijn. Bij een foutmelding raadpleeg uw systeembeheerder.

Menu : [Info](#) : 4.8.4. Excelsheets update

Met het onderdeel "Excelsheets update" kunt u de laatste versies van de Excelsheets downloaden.

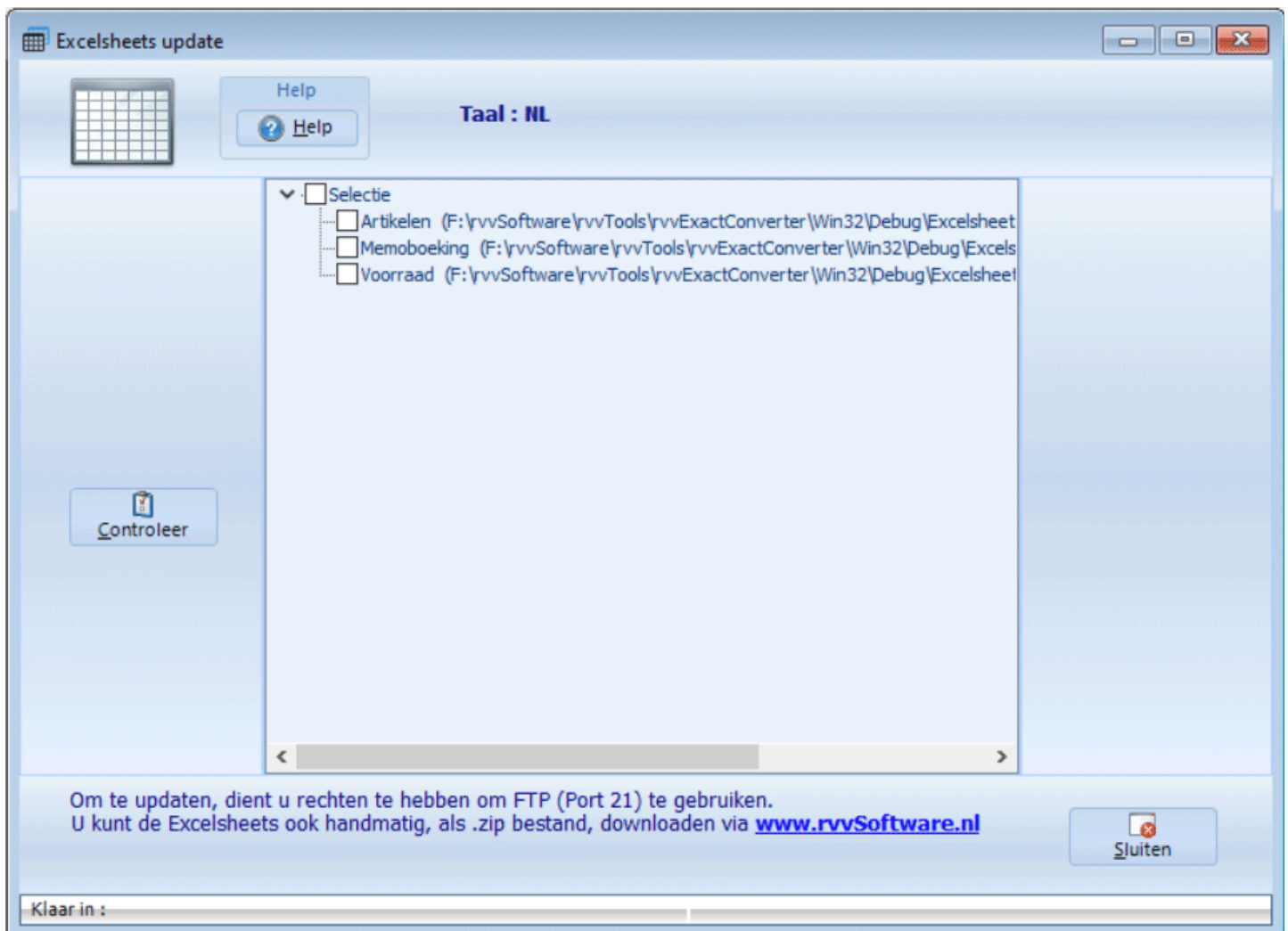

Buttons

Help

De helpteksten van dit onderdeel worden getoond.

Controleer

De locale bestanden worden vergeleken met de bestanden op de server.

Downloaden

De geselecteerde bestanden worden gedownload.

Sluiten

Hiermee kunt u het programma afsluiten

Selecteren

Na Controle kunt u in het midden van de scherm één, meerdere of alle bestanden selecteren.

Na minimaal één bestand is geselecteerd, wordt de button [Downloaden] beschikbaar.

Downloaden

Tijdens het downloaden wordt een overzicht getoond van de geselecteerde bestanden.

Door de vinkjes, de naam van het onderdeel en de voortgang balk, hebt u een indicatie van de voortgang van de hele download.

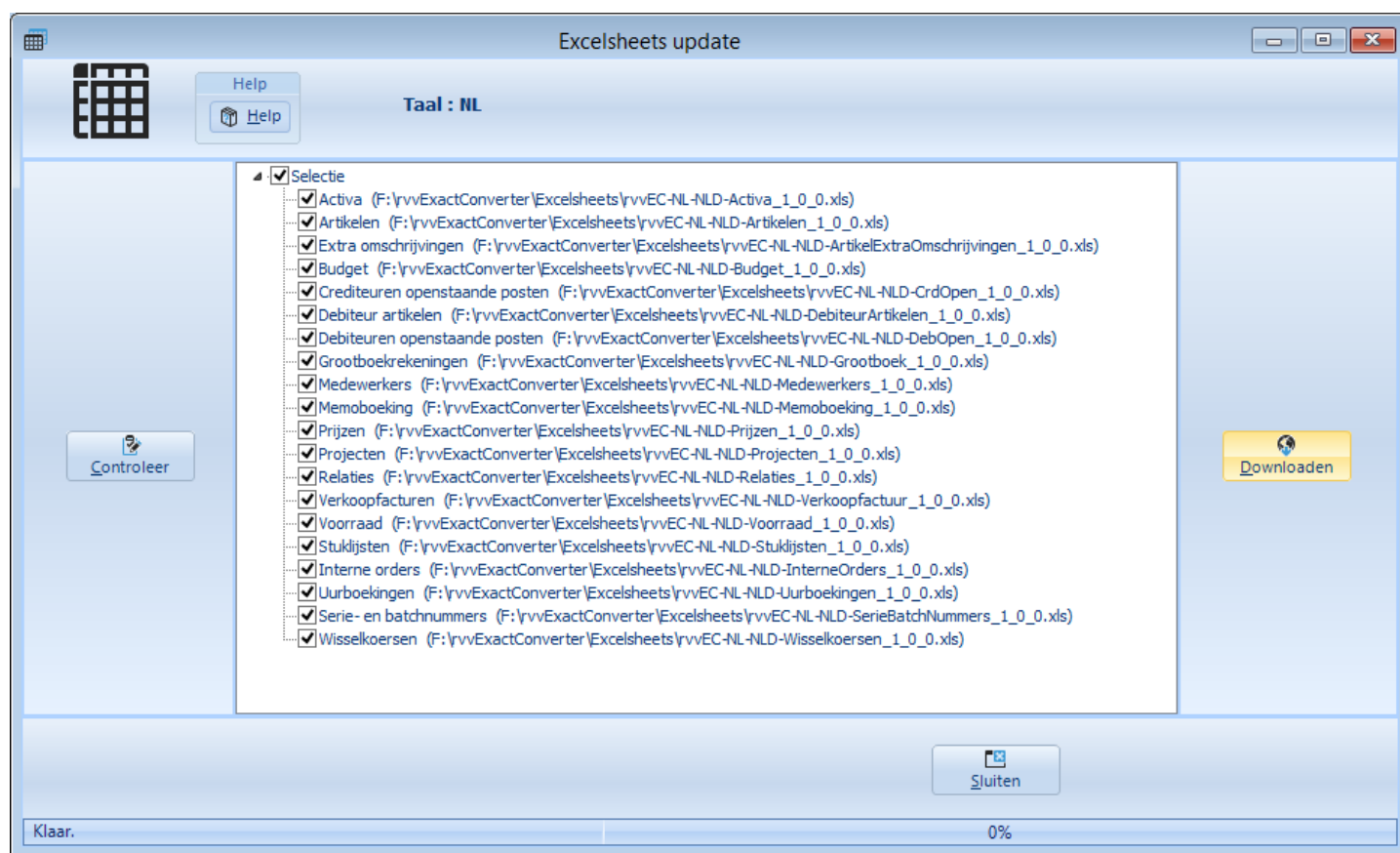

Laatste versie

Indien u al de laatste Excelsheets heeft dan wordt de volgende melding getoond:

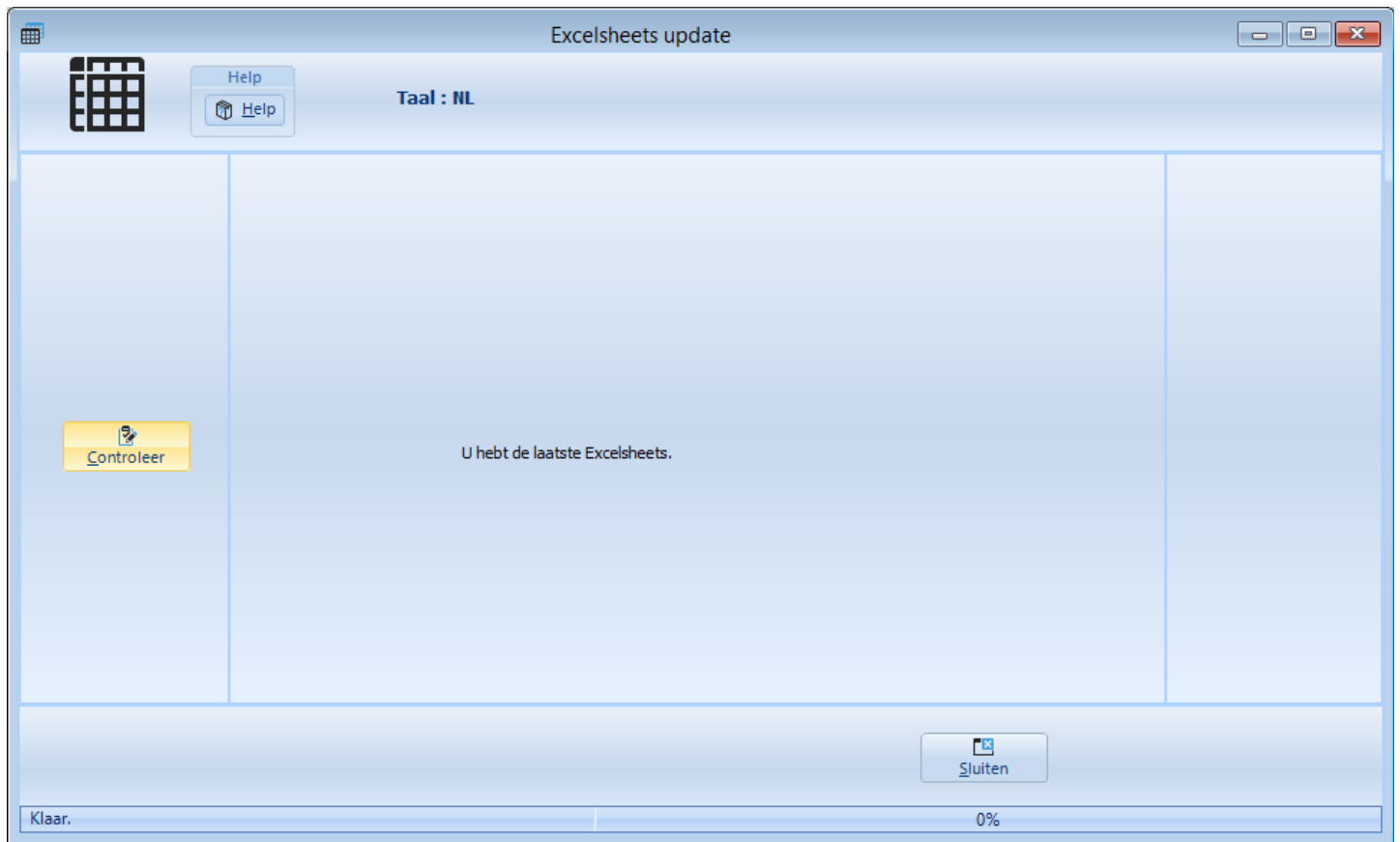

Opmerking(en)

Het updaten gaat via [File Transfer Protocol \(FTP\)](#). Dat betekent dat je internetverkeer via poort 81 beschikbaar moet zijn. Bij een foutmelding raadpleeg uw systeembeheerder.

[Menu](#) : [Info](#) : **4.8.5. Licentie update**

Dit onderdeel is vervallen vanaf 2.4.0.0.

[Menu](#) : [Info](#) : **4.8.6. Info**

Met het onderdeel "Info" worden de programma-gegevens en de licentie-gegevens getoond.

Info

Help

Help

rvvExactConverter

Support: support@rvvsoftware.nl
Website: www.rvvsoftware.nl

Huidige versie :

Programma

Datum

Startdatum

Klantcode

Einddatum

Domein

Bron

Gebruiker

Zilver

Type

Optie 03

Inlognaam

Optie 04

Bedrijfsnaam

Optie 05

Adres

Optie 06

Postcode

Optie 07

Plaats

OH contract

Optie 09

Sluiten

Buttons

Help

De helpteksten van dit onderdeel worden getoond.

Sluiten

Hiermee kunt u het programma afsluiten

Velden

Programma

Vast: "rvvExactConverter"

Datum

Datum van uitgifte licentie.

Klantcode

Licentie klantcode.

Domein

Huidig domein naam waarop is ingelogd.

Gebruiker

Inlognaam gebruiker die is ingelogd.

Type

Vast: "domeinnaam"

Inlognaam

Domeinnaam waarop de licentie is afgegeven.

Bedrijfsnaam

Bedrijfsnaam licentiehouders.

Adres

Adres licentiehouders.

Postcode

Postcode licentiehouders

Plaats

Woonplaats en land licentiehouders.

Startdatum

Startdatum licentie.

Einddatum

Einddatum licentie.

Brons

Groen indien licentie Brons is aangeschaft.

Zilver

Groen indien licentie Zilver is aangeschaft.

Optie03

Voor toekomstig gebruik.

Optie04

Voor toekomstig gebruik.

Optie05

Voor toekomstig gebruik.

Optie06

Voor toekomstig gebruik.

Optie07

Voor toekomstig gebruik.

OH contract

Vast: "niet van toepassing.

Optie09

Voor toekomstig gebruik.

Voor het gebruik van rvvExactConverter moeten voorgeschreven veldnamen gebruikt worden.

- [Stamgegevens](#)
- [Mutaties](#)
- [Logistieke mutaties](#)
- [Advanced Logistic](#)

Veldnamen : **5.1. Veldnamen Stamgegevens**

XML Stamgegevens:

- [Activa](#)
- [Artikelen](#)
- [Artikel extra artikel omschrijvingen](#)
- [Artikel leveranciers](#)
- [Artikel magazijnen](#)
- [Stuklijsten](#)
- [Artikel variant](#)
- [Grootboekrekeningen](#)
- [Medewerkers](#)
- [Projecten](#)
- [Relaties](#)
- [Relatie contactpersonen](#)
- [Debiteur artikelen](#)
- [Serie / Batch nummers](#)

Veldnamen : [Veldnamen Stamgegevens](#) : **5.1.1. Veldnamen Activa 1.14.x**

VELDNAAM

OPMERKING

Activacode	
Omschrijving	Indien leeg dan wordt de activacode vermeld
Status	A=Actief, F=Afgeschreven, B=Geblokkeerd, N=Non Actief, V=Verkocht
Moeder	
RekeningActiva	Balansrekening
RekeningAfschrijving	Balansrekening
Investeringsbedrag	Aanschaf bedrag
Investeringsdatum	Datum van aanschaf
Afgeschrevenbedrag	Bedrag reeds afgeschreven van belang voor een financiële boeking
SoortEigendom	A=Aangeschaft Nog niet ondersteund: G=geleased, H=gehuurd, O=onderhoud, P=pacht, K=huurkoop, P=geproduceerd, N=andere
Groep	Activumgroep
Afschrijvingsmethode	
Begindatum	DD-MM-EEJJ
Einddatum	DD-MM-EEJJ
AfschrijvingOver	Begin, eind, andere
AfschrijvingDag	Dagnummer
Restwaarde	
Kostendrager	
Artikelcode	
Aantal	Wordt niet ondersteund door in Activa, wel bij de financiële boeking
Afbeelding	
Medewerker	
Project	

Vanaf 1.14.0

Kostenplaats		
Auto	J/N	
Materieel	J/N	
Afschrijvingsmethode2		Vanaf 1.14.0
Begindatum2		Vanaf 1.14.0
Magazijn	Van belang voor een financiële boeking	
VrijTekstveld01	Let op maximaal 20 tekens!	
VrijTekstveld02	Let op maximaal 20 tekens!	
VrijTekstveld03	Let op maximaal 20 tekens!	
VrijTekstveld04	Let op maximaal 20 tekens!	
VrijTekstveld05	Let op maximaal 20 tekens! Dit is het contractnummer	
VrijTekstveld06	Let op maximaal 200 tekens!	
VrijTekstveld07	Let op maximaal 200 tekens!	
VrijTekstveld08	Let op maximaal 20 tekens!	
VrijTekstveld09	Let op maximaal 20 tekens!	
VrijTekstveld10	Let op maximaal 20 tekens!	
VrijNummerveld01	2 decimalen	
VrijNummerveld02	2 decimalen	
VrijNummerveld03	2 decimalen	
VrijNummerveld04	2 decimalen	
VrijNummerveld05	2 decimalen	
VrijNummerveld06	0 decimalen	
VrijNummerveld07	0 decimalen	
VrijNummerveld08	0 decimalen	
VrijNummerveld09	0 decimalen	
VrijNummerveld10	0 decimalen	
VrijDatumveld01	DD-MM-EEJJ	
VrijDatumveld02	DD-MM-EEJJ	
VrijJaNeeveld01	J, ja, N, Nee	
VrijJaNeeveld02	J, ja, N, Nee	

Veldnamen : Veldnamen Stamgegevens : **5.1.2. Veldnamen Artikelen 2.12.x**

VELDNAAM

OPMERKING

--	GEEN IMPORT KOLOM
Artikelcode	
Omschrijving	
OmschrijvingTaal1	
OmschrijvingTaal2	
OmschrijvingTaal3	
OmschrijvingTaal4	
OmschrijvingTaal5	
Zoekcode	
Type	S=Standaard B=Bulkuitgifte L=Uur
Status	A=Actief G=Geblokkeerd V=Vervallen N=Non Actief T=Toekomstig
Vandatum	DD-MM-EEJJ
Einddatum	DD-MM-EEJJ
Verkoopenheid	
Verkoopprijs	
ClassificatieICP	G=Goederen D=Diensten
BTWcode	
Kostprijs	
Assortiment01	Code assortiment
Assortiment01Oms	Omschrijving assortiment
Assortiment02	Code assortiment
Assortiment02Oms	Omschrijving assortiment

Assortiment03	Code assortiment	
Assortiment03Oms	Omschrijving assortiment	
Assortiment04	Code assortiment	
Assortiment04Oms	Omschrijving assortiment	
Assortiment05	Code assortiment	
Assortiment05Oms	Omschrijving assortiment	
Assortiment06	Code assortiment	
Assortiment06Oms	Omschrijving assortiment	
Assortiment07	Code assortiment	
Assortiment07Oms	Omschrijving assortiment	
Assortiment08	Code assortiment	
Assortiment08Oms	Omschrijving assortiment	
Assortiment09	Code assortiment	
Assortiment09Oms	Omschrijving assortiment	
Assortiment10	Code assortiment	
Assortiment10Oms	Omschrijving assortiment	
Afbeelding	Bestandenpad naar afbeelding (.jpg)	Nieuw
TekstJN	J, ja, N, Nee	
DeelbaarJN	J, ja, N, Nee	
LangeOmschrijving		
KopenJN	J, ja, N, Nee	Nieuw
VereistGoedgekeurdLeverancierJN	J, ja, N, Nee	Nieuw
Hoofdleverancier	J, ja, N, Nee (standaard Ja)	Nieuw
LeveranciersAccountCode	Relatienummer	
LeveranciersGoedgekeurdJN	J, ja, N, Nee	Nieuw
LeveranciersArtikelcode		
LeveranciersBarcode		
LeveranciersInkoopeenheid		
LeveranciersInkoopfactor		
LeveranciersValuta		
LeveranciersInkoopprijs		
LeveranciersBTWcode		
LeveranciersBestelgrootte		
LeveranciersLevertijd		
LeveranciersDropship	J, ja, N, Nee	
VerkoopJN	J, ja, N, Nee	
GeenkortingJN	J, ja, N, Nee	
ExploderenJN	J, ja, N, Nee	
ServiceJN	J, ja, N, Nee	Nieuw
UitvoorraadJN	J, ja, N, Nee	
ToevoegenOntvangstOrderJN	J, ja, N, Nee	Nieuw
Artikelgroep		
Omzetrekening		
Voorraadrekening		
Kostprijsverkooprekening		
Kortingsrekening		
Waarderingsmethode	C=Vaste verrekenprijs (Classic), T=Werkelijke kostprijsberekening	
Activarekening		
Statistieknummer		
Nettogewicht		
Brutogewicht		Nieuw
IntrastatJN	J, ja, N, Nee	
StatistischeEenheid		
BatchartikelJN	J, ja, N, Nee	
SerieartikelJN	J, ja, N, Nee	
VoorraadgestuurdJN	J, ja, N, Nee	
Houdbaarheid		
Garantietermijn		
HoofdmagazijnJN	J, ja, N, Nee. Nieuw vanaf 1.2.0.0	Nieuw
Magazijncode		
Magazijnlocatie		
MagazijnMinimumbestelniveau		
MagazijnMaximum		

MagazijnTelfrequentie			
MagazijnBepalingBestelgrootte	V=Vast = P=Periodiek B=Bestelniveau		
MagazijnBepalingPeriode			
MagazijnKostprijs			Nieuw '
SerieBatchMasker			
SerieBatchOphoogfactor			
MakenJN	J, ja, N, Nee		Nieuw '
Medewerker			
Vrijewaarde1	= VrijNummerveld07		
Vrijewaarde2	= VrijNummerveld08		
VrijTekstveld01			
VrijTekstveld02			
VrijTekstveld03			
VrijTekstveld04			
VrijTekstveld05			
VrijTekstveld06			
VrijTekstveld07			
VrijTekstveld08			
VrijTekstveld09			
VrijTekstveld10			
VrijNummerveld01			
VrijNummerveld02			
VrijNummerveld03			
VrijNummerveld04			
VrijNummerveld05			
VrijNummerveld06			
VrijNummerveld09			
VrijNummerveld10			
VrijNummerveld11			
VrijNummerveld12			Nieuw '
VrijNummerveld13			Nieuw '
VrijDatumveld01	DD-MM-EEJJ		
VrijDatumveld02	DD-MM-EEJJ		
VrijDatumveld03	DD-MM-EEJJ		
VrijDatumveld04	DD-MM-EEJJ		
VrijDatumveld05	DD-MM-EEJJ		
VrijJaNeeveld01	J, ja, N, Nee		
VrijJaNeeveld02	J, ja, N, Nee		
VrijJaNeeveld03	J, ja, N, Nee		
VrijJaNeeveld04	J, ja, N, Nee		
VrijJaNeeveld05	J, ja, N, Nee		

*) Opmerkingen bij het veld Status:

Status	Vandatum	Einddatum	Opmerking
A(ctief)	1-1-2020		
G(eblokkeerd)	1-1-2020		
V(ervallen)	1-1-2020		
N(on-actief)	1-1-2020	1-9-2020	<i>Einddatum verplicht</i>
T(oekomstig)	1-1-2100		<i>Vandatum moet in de toekomst liggen</i>

Veldnamen : [Veldnamen Stamgegevens](#) : 5.1.3. Veldnamen Artikel extra omschrijvingen 2.2.x

VELDNAAM **OPMERKING**

Artikelcode

Omschrijving Artikelomschrijving
 Status A=Actief G=Geblokkeerd V=Vervallen N=Non Actief T=Toekomstig Nieuw vanaf 2.2
 ExtraTekstCode
 Tekst

[Veldnamen](#) : [Veldnamen Stamgegevens](#) : **5.1.4. Veldnamen Artikel leveranciers 2.2.x**

VELDNAAM	OPMERKING
Artikelcode	
Omschrijving	
Status	A=Actief G=Geblokkeerd V=Vervallen N=Non Actief T=Toekomstig
Hoofdleverancier	J, ja, N, Nee (standaard Ja)
LeveranciersAccountCode	Relatienummer
LeveranciersGoedgekeurdJN	J, ja, N, Nee
LeveranciersArtikelcode	
LeveranciersBarcode	
LeveranciersInkoopeenheid	
LeveranciersInkoopfactor	
LeveranciersValuta	
LeveranciersInkoopprijs	
LeveranciersBTWcode	
LeveranciersBestelgrootte	
LeveranciersLevertijd	
LeveranciersDropship	J, ja, N, Nee

[Veldnamen](#) : [Veldnamen Stamgegevens](#) : **5.1.5. Veldnamen Artikel magazijnen 2.12.x**

VELDNAAM	OPMERKING
--	GEEN IMPORT KOLOM
Artikelcode	
Omschrijving	
Status	A=Actief G=Geblokkeerd V=Vervallen N=Non Actief T=Toekomstig
HoofdmagazijnJN	J, ja, N, Nee
Magazijncode	
Magazijnlocatie	
MagazijnMinimumbestelniveau	
MagazijnMaximum	
MagazijnTelfrequentie	
MagazijnBepalingBestelgrootte	V=Vast = P=Periodiek B=Bestelniveau
MagazijnBepalingPeriode	
MagazijnKostprijs	

Nieuw

[Veldnamen](#) : [Veldnamen Stamgegevens](#) : **5.1.6. Veldnamen Stuklijsten 2.9.x**

VELDNAAM	OPMERKING
HoofdArtikelcode	VERPLICHT
HoofdVersieNummer	
HoofdOmschrijving	Omschrijving van de versie
HoofdIngangsdatum	DD-MM-EEJJ

HoofdTekening		
HoofdBerekendekostprijs		Nieu
HoofdKostenplaats		
HoofdDoorlooptijd		Nieu
HoofdBatchaantal		
HoofdversieJN	J, ja, N, Nee	
HoofdVrijTekstveld01		
HoofdVrijTekstveld02		
HoofdVrijTekstveld03		
HoofdVrijTekstveld04		
HoofdVrijTekstveld05		
HoofdVrijTekstveld06		
HoofdVrijTekstveld07		
HoofdVrijNummerveld01		
HoofdVrijNummerveld02		
HoofdVrijNummerveld03		
HoofdVrijNummerveld04		
HoofdVrijNummerveld05		
HoofdVrijNummerveld06		
HoofdVrijDatumveld01	DD-MM-EEJJ	
HoofdVrijDatumveld02	DD-MM-EEJJ	
HoofdVrijJaNeeveld01	J, ja, N, Nee	
HoofdVrijJaNeeveld02	J, ja, N, Nee	
HoofdVrijJaNeeveld03	J, ja, N, Nee	
HoofdVrijJaNeeveld04	J, ja, N, Nee	
HoofdVrijJaNeeveld05	J, ja, N, Nee	
OnderdeelBewerking		
OnderdeelStap	Koppeling bewerking stap 10,20,30 etc. Indien leeg dan wordt stap 10	
OnderdeelConditie	A=Altijd, E=Eenmaal per productieorder, S=Toeslag	
OnderdeelArtikel		
OnderdeelMagazijn		Nieu
OnderdeelBackFlush	J, ja, N, Nee	
OnderdeelAantal		
OnderdeelAfvalpercentage		
OnderdeelAantaldagen		
OnderdeelHandmatigekostprijs		Nieu
OnderdeelPositieNr		Nieu
OnderdeelKostenplaats		Nieu
OnderdeelVrijTekstveld01		
OnderdeelVrijTekstveld02		
OnderdeelVrijTekstveld03		
OnderdeelVrijTekstveld04		
OnderdeelVrijTekstveld05		
OnderdeelVrijTekstveld06		
OnderdeelVrijTekstveld07		
OnderdeelVrijNummerveld01		
OnderdeelVrijNummerveld02		
OnderdeelVrijNummerveld03		
OnderdeelVrijNummerveld04		
OnderdeelVrijNummerveld05		
OnderdeelVrijNummerveld06		
OnderdeelVrijDatumveld01	DD-MM-EEJJ	
OnderdeelVrijDatumveld02	DD-MM-EEJJ	
OnderdeelVrijJaNeeveld01	J, ja, N, Nee	
OnderdeelVrijJaNeeveld02	J, ja, N, Nee	
OnderdeelVrijJaNeeveld03	J, ja, N, Nee	
OnderdeelVrijJaNeeveld04	J, ja, N, Nee	
OnderdeelVrijJaNeeveld05	J, ja, N, Nee	
OnderdeelNotitie		Nieu

VELDNAAM

OPMERKING

HoofdArtikelcode	Nieuw vanaf 2.8
OnderdeelType	Nieuw vanaf 2.8
OnderdeelArtikel	Nieuw vanaf 2.8
OnderdeelAantal	Nieuw vanaf 2.8

1.10.x

VELDNAAM

OPMERKING

--	GEEN IMPORT KOLOM	
Grootboekrekening	VERPLICHT	
Omschrijving		
OmschrijvingTaal1		Nieuw vanaf 1.1.0.0
OmschrijvingTaal2		Nieuw vanaf 1.1.0.0
OmschrijvingTaal3		Nieuw vanaf 1.1.0.0
OmschrijvingTaal4		Nieuw vanaf 1.1.0.0
OmschrijvingTaal5		Nieuw vanaf 1.1.0.0
Bedrijfrekening		
TypeBVW	B=Balans V=Verlies en Winst	
Subadministratie	D=Debiteur C=Crediteur, K=Kosten O=Omzet N=Neutraal A=Activa S=Kas B=Bank G=Voorraad	Nieuw vanaf 1.11.3.0
GeblokkeerdJN	J, Ja, N, Nee	
VerdichtJN	J, Ja, N, Nee	
SaldoDC	D=Debet C=Credit G=Geen	
KoppelenJN	J, Ja, N, Nee	
HerwaarderingJN	J, Ja, N, Nee	
Categorie01	Code categorie	
Categorie01Oms	Omschrijving van de categorie	
Categorie02	Code categorie	
Categorie02Oms	Omschrijving van de categorie	
Categorie03	Code categorie	
Categorie03Oms	Omschrijving van de categorie	
Categorie04	Code categorie	
Categorie04Oms	Omschrijving van de categorie	
Categorie05	Code categorie	
Categorie05Oms	Omschrijving van de categorie	
Categorie06	Code categorie	
Categorie06Oms	Omschrijving van de categorie	
Categorie07	Code categorie	
Categorie07Oms	Omschrijving van de categorie	
Categorie08	Code categorie	
Categorie08Oms	Omschrijving van de categorie	
Categorie09	Code categorie	
Categorie09Oms	Omschrijving van de categorie	
Categorie10	Code categorie	
Categorie10Oms	Omschrijving van de categorie	
AantalJN	J, Ja, N, Nee	
MedewerkerJN	J, Ja, N, Nee	
ArtikelJN	J, Ja, N, Nee	
ProjectJN	J, Ja, N, Nee	
Notitie		Nieuw vanaf 1.10.0.0
KostenplaatsJN	J, Ja, N, Nee	

KostenplaatsStandaard
 KostendragerJN J, Ja, N, Nee
 KostendragerStandaard
 Kasstroomoverzicht Zie handleiding
 Presentatie N=Normaal L=Leeg J=Ja
 BTWcode

[Veldnamen](#) : [Veldnamen Stamgegevens](#) : **5.1.9. Veldnamen Medewerkers 1.14.x**

VELDNAAM

OPMERKING

Medewerker
 Soort

VERPLICHT

E=Werknemer, G=Gedetacheerde, S=Student,
 T=Tijdelijk

Gebruikersnaam
 Aanspreektitel
 Voorletters
 Voornaam
 Tussenvoegsel
 Achternaam
 Toevoegsel
 GeboorteAchternaam
 GeboorteVoorvoegsel
 Geslacht
 Nationaliteit
 Taal
 Adres1
 Huisnummer
 Adres2
 Postcode
 Woonplaats
 Provincie
 Land
 PriveTelefoon
 PriveMobieleTelefoon
 PriveE-Mail
 Crediteurnr
 BSN/Sofinr
 Geboortedatum
 Geboorteplaats
 BurgerlijkeStaat

M=Man, V=Vrouw, O=Onbekend

DD-MM-EEJJ

S=Alleenstaand, M=Gehuwd, D=Gescheiden,
 W=Weduwe, L=Samenwonend, R=Geregistreerd
 partnerschap, N=Notarieel partnerschap

DatumGehuwd

DD-MM-EEJJ

Nieuw vanaf 2.11.C

Betaalmethode

B=Op krediet, K-Kas, R=Creditcard, C=Cheque, Nieuw vanaf 2.11.C
 W=Letter of credit, I=Collection, O=Debt
 collection, F=Factoring, P=Payment on delivery,
 V=ESR payments, Y=ES payments, X=Payments
 in CHF and FC, E=EFT, H=Chipknip, S=To be
 settled

Bankrekening

Nieuw vanaf 2.11.C

Bankdefault	J, ja, N, Nee	Nieuw vanaf 2.11.C
BankType	Voorbeeld: IBA	Nieuw vanaf 2.11.C
BankValuta		Nieuw vanaf 2.11.C
BankIBAN		Nieuw vanaf 2.11.C
BankBIC		Nieuw vanaf 2.11.C
BankSwiftcode		Nieuw vanaf 2.11.C
FunctieNaam		Nieuw vanaf 1.14.C
FunctieNiveau		8Nieuw vanaf 1.14.C
DatumInDienst	DD-MM-EEJJ	
DatumUitDienst	DD-MM-EEJJ	
FTE		
HerzieneBegindatum		Nieuw vanaf 1.14.C
Afbeelding	Bestandsnaam afbeelding	Nieuw vanaf 1.12.C
Manager		
Assistent		
Kostenplaats		
Kostendrager		
ZakelijkE-Mail		
Divisie		
Hoofdlocatie		
Locatie		
ZakelijkTelefoon		
ExternTelefoon		
Kamer		
ZakelijkMobieletelefoon		
Fax		
Beveiligingsniveau		
ToegangsrechtenJN		Nieuw vanaf 1.14.C
LimietInkoopbedrag		Nieuw vanaf 2.11.C
RoosterDag1StartTijd	UU:MM	
RoosterDag1EindTijd	UU:MM	
RoosterDag2StartTijd	UU:MM	
RoosterDag2EindTijd	UU:MM	
RoosterDag3StartTijd	UU:MM	
RoosterDag3EindTijd	UU:MM	
RoosterDag4StartTijd	UU:MM	
RoosterDag4EindTijd	UU:MM	
RoosterDag5StartTijd	UU:MM	
RoosterDag5EindTijd	UU:MM	
RoosterDag6StartTijd	UU:MM	
RoosterDag6EindTijd	UU:MM	
RoosterDag7StartTijd	UU:MM	
RoosterDag7EindTijd	UU:MM	
VrijTekstveld01		
VrijTekstveld02		
VrijTekstveld03		
VrijTekstveld04		
VrijTekstveld05		
VrijDatumveld01		
VrijDatumveld02		
VrijDatumveld03		
VrijDatumveld04		
VrijDatumveld05		
VrijNummerveld01		
VrijNummerveld02		
VrijNummerveld03		
VrijNummerveld04		
VrijNummerveld05		
VrijJaNeeveld01		
VrijJaNeeveld02		
VrijJaNeeveld03		
VrijJaNeeveld04		
VrijJaNeeveld05		

[Veldnamen](#) : [Veldnamen Stamgegevens](#) : **5.1.10. Veldnamen Projecten 2.7.x**

VELDNAAM	OPMERKING	
Projectcode	VERPLICHT	
Type	I=Intern, T=Training, H=Nacalculatie, F=Vast	
Omschrijving		
Manager	Manager	
Kostenplaats		
Moederproject		
Status	A=Actief, B=Geblokeerd, P=Voorgesteld	
PercentageGereed		Nieuw in
Startdatum	DD-MM-EEJJ	
Einddatum	DD-MM-EEJJ	
Eindproduct	Artikelcode	
Accountcode	Relatienummer	
OHWMethode	N=Geen, C=% gereed kosten, R=%gereed omzet, K=Afgehandelde contractmethode, P=Te factureren, B=% kostenerkenning (budget), E=% omzeterkenning (budget)	
Magazijn		Nieuw in
Verdichten	G=Geen, A=Artikel en datum, M=Medewerker en datum en uitvoer, O=Orderregels aanmaken : overgeslagen	Nieuw in
Artikelgroepnummer	Let op geen code maar artikelgroep nummer.	
Functiegroep		
Kostendrager		
Notitie		
VrijTekstveld01		
VrijTekstveld02		
VrijTekstveld03		
VrijTekstveld04		
VrijTekstveld05		
VrijDatumveld01	DD-MM-EEJJ	
VrijDatumveld02	DD-MM-EEJJ	
VrijDatumveld03	DD-MM-EEJJ	
VrijDatumveld04	DD-MM-EEJJ	
VrijDatumveld05		
VrijNummerveld01		
VrijNummerveld02		
VrijNummerveld03		
VrijNummerveld04		
VrijNummerveld05		
VrijJaNeeveld01		
VrijJaNeeveld02		
VrijJaNeeveld03		
VrijJaNeeveld04		
VrijJaNeeveld05		

[Veldnamen](#) : [Veldnamen Stamgegevens](#) : **5.1.11. Veldnamen Relaties 2.3.x**

VELDNAAM	OPMERKING	VANAF VERSIE
Debiteurcode		
Crediteurcode		
Relatiecode		
RelatieType	K=Klant (default), S=Suspect, P=Prospect, D=Dealer, L=Leverancier, Z=Zakenrelatie, E=Lead	

Status	A=Actief (default), B=Geblokkeerd, P=Passief, R=Referent, T=Pilot	
Naam		
BezoekAdres1		
BezoekAdres2		
BezoekAdres3		
BezoekPostcode		
BezoekPlaats		
BezoekProvincie		
BezoekLand		
PostAdres1		
PostAdres2		
PostAdres3		
PostPostcode		
PostPlaats		
PostProvincie		
PostLand		
FactuurAdres1		
FactuurAdres2		
FactuurAdres3		
FactuurPostcode		
FactuurPlaats		
FactuurProvincie		
FactuurLand		
LeverAdres1		
LeverAdres2		
LeverAdres3		
LeverPostcode		
LeverPlaats		
LeverProvincie		
LeverLand		
E-Mail		
Website		
Telefoon		
Fax		
ContactpersoonPredicaat		
ContactpersoonVoorletters		
ContactpersoonVoornaam		
ContactpersoonTussenvoegsel		
ContactpersoonAchternaam		
ContactpersoonFunctieomschrijving		
ContactpersoonFunctienaam		
ContactpersoonTelefoon		
ContactpersoonToestel		
ContactpersoonFax		
ContactpersoonMobiel		
ContactpersoonEMail		
ContactpersoonManager		
ContactpersoonGeslacht		
ContactpersoonTaal		
ContactpersoonPortaalToegangJN		Nieuw vanaf 1.14.0.0
ContactpersoonVrijTekstveld01		
ContactpersoonVrijTekstveld02		
ContactpersoonVrijTekstveld03		
ContactpersoonVrijTekstveld04		
ContactpersoonVrijTekstveld05		
ContactpersoonVrijDatumveld01	DD-MM-EEJJ	
ContactpersoonVrijDatumveld02	DD-MM-EEJJ	
ContactpersoonVrijDatumveld03	DD-MM-EEJJ	

ContactpersoonVrijDatumveld04	DD-MM-EEJJ
ContactpersoonVrijDatumveld05	DD-MM-EEJJ
ContactpersoonVrijNummerveld01	
ContactpersoonVrijNummerveld02	
ContactpersoonVrijNummerveld03	
ContactpersoonVrijNummerveld04	
ContactpersoonVrijNummerveld05	
ContactpersoonVrijJaNeeveld01	J, ja, N, Nee
ContactpersoonVrijJaNeeveld02	J, ja, N, Nee
ContactpersoonVrijJaNeeveld03	J, ja, N, Nee
ContactpersoonVrijJaNeeveld04	J, ja, N, Nee
ContactpersoonVrijJaNeeveld05	J, ja, N, Nee
ContactpersoonPostAdresAdres1	
ContactpersoonPostAdresAdres2	
ContactpersoonPostAdresAdres3	
ContactpersoonPostAdresPostcode	
ContactpersoonPostAdresPlaats	
ContactpersoonPostAdresLand	
ContactpersoonPostAdresTelefoon	
ContactpersoonPostAdresFax	
ContactpersoonLeverAdresAdres1	
ContactpersoonLeverAdresAdres2	
ContactpersoonLeverAdresAdres3	
ContactpersoonLeverAdresPostcode	
ContactpersoonLeverAdresPlaats	
ContactpersoonLeverAdresLand	
ContactpersoonLeverAdresTelefoon	
ContactpersoonLeverAdresFax	
ContactpersoonAdresExtra1AdresType	
ContactpersoonAdresExtra1Adres1	
ContactpersoonAdresExtra1Adres2	
ContactpersoonAdresExtra1Adres3	
ContactpersoonAdresExtra1Postcode	
ContactpersoonAdresExtra1Plaats	
ContactpersoonAdresExtra1Land	
ContactpersoonAdresExtra1Telefoon	
ContactpersoonAdresExtra1Fax	
ContactpersoonNotitie	
MarketingSector	
MarketingSubSector	
MarketingGroottebedrijf	
MarketingWaardering	
MarketingBron	
MarketingDunBradstreetNummer	
KvKNummer	
Classificatie	
Kortingpercentage	
Valuta	
Tegenrekening	
Debiteurenrekening	
Crediteurenrekening	
Moederbedrijf	
Betalingsconditie	
Bankrekening	
BankType	NL / PB / DEF
BankValuta	
BankIBAN	
BankBIC	
BankSwiftcode	

IncassoStatus	A=Actief (default), B=Geblokkeerd, E=Verlopen	
IncassoReferentie		
IncassoOmschrijving		
IncassoDatum	DD-MM-EEJJ (Datum van ondertekening)	
IncassoType	B2B, CORE, COR1	
IncassoVolgorde	F=Eerste, L=Laatste, O=Eenmalig, R=Terugkerend	
IncassoBetalingconditie		
IncassoNotitie		
AutomatischAfletteren		
Kredietlimiet		
RelatieMedewerker		Nieuw vanaf 1.14.0.0
Stuurherinnering		
BTWnummer		
OINNummer		Nieuw vanaf 1.8.0.0
BTWcontroledatum	DD-MM-EEJJ	
BTWcode		
BTWDiensten		
Extraomschrijving		
Selectiecode		
FactuurDebiteurnummer	Voor import moet het debiteurnummer zijn. Aangepast in versie 1.7.0.0	Nieuw vanaf 1.7.0.0
AantalKopiefacturen		Nieuw vanaf 1.14.0.0
FacturenVerzamelen	N=Nee, F=Factuurdebiteur, O=Orderdebiteur	Nieuw vanaf 2.3.0.0
DigitaleBrievenbus		Nieuw vanaf 1.14.0.0
Bevestigprijzen		Nieuw vanaf 1.14.0.0
Bevestigorder		Nieuw vanaf 1.14.0.0
Incoterm		Nieuw vanaf 1.14.0.0
Dealer		
Leveringswijze		
Prijslijst		
Vertegenwoordiger		
Beveiligingsniveau		
Orderbevestiging	J=Altijd, N=Nooit, B=Bij backorder	
Deellevering	J, ja, N, Nee	
ToevoegenOntvangstOrderJN	J, ja, N, Nee	Nieuw vanaf 1.12.0.0
NaamOntvanger		Nieuw vanaf 1.14.0.0
VerzendmethodeDOC	P=Printer M=E-mail	
eFactuur	J, ja, N, Nee	Nieuw vanaf 1.8.0.0
Codeleverancier	Uw debiteurnummer bij leverancier	Nieuw vanaf 1.9.0.0
Categorie01	Code categorie	Nieuw vanaf 1.9.0.0
Categorie01Oms	Omschrijving van de categorie	Nieuw vanaf 1.9.0.0
Categorie02	Code categorie	Nieuw vanaf 1.9.0.0
Categorie02Oms	Omschrijving van de categorie	Nieuw vanaf 1.9.0.0
Categorie03	Code categorie	Nieuw vanaf 1.9.0.0
Categorie03Oms	Omschrijving van de categorie	Nieuw vanaf 1.9.0.0
Categorie04	Code categorie	Nieuw vanaf 1.9.0.0
Categorie04Oms	Omschrijving van de categorie	Nieuw vanaf 1.9.0.0
Categorie05	Code categorie	Nieuw vanaf 1.9.0.0
Categorie05Oms	Omschrijving van de categorie	Nieuw vanaf 1.9.0.0
Categorie06	Code categorie	Nieuw vanaf 1.9.0.0
Categorie06Oms	Omschrijving van de categorie	Nieuw vanaf 1.9.0.0
Categorie07	Code categorie	Nieuw vanaf 1.9.0.0
Categorie07Oms	Omschrijving van de categorie	Nieuw vanaf 1.9.0.0
Categorie08	Code categorie	Nieuw vanaf 1.9.0.0
Categorie08Oms	Omschrijving van de categorie	Nieuw vanaf 1.9.0.0
Categorie09	Code categorie	Nieuw vanaf 1.9.0.0
Categorie09Oms	Omschrijving van de categorie	Nieuw vanaf 1.9.0.0
Categorie10	Code categorie	Nieuw vanaf 1.9.0.0
Categorie10Oms	Omschrijving van de categorie	Nieuw vanaf 1.9.0.0
Categorie11	Code categorie	Nieuw vanaf 1.9.0.0
Categorie11Oms	Omschrijving van de categorie	Nieuw vanaf 1.9.0.0

Categorie12	Code categorie	Nieuw vanaf 1.9.0.0
Categorie12Oms	Omschrijving van de categorie	Nieuw vanaf 1.9.0.0
Categorie13	Code categorie	Nieuw vanaf 1.9.0.0
Categorie13Oms	Omschrijving van de categorie	Nieuw vanaf 1.9.0.0
Categorie14	Code categorie	Nieuw vanaf 1.9.0.0
Categorie14Oms	Omschrijving van de categorie	Nieuw vanaf 1.9.0.0
Categorie15	Code categorie	Nieuw vanaf 1.9.0.0
Categorie15Oms	Omschrijving van de categorie	Nieuw vanaf 1.9.0.0
VrijTekstveld01		
VrijTekstveld02		
VrijTekstveld03		
VrijTekstveld04		
VrijTekstveld05		
VrijTekstveld06		
VrijTekstveld07		
VrijTekstveld08		
VrijTekstveld09		
VrijTekstveld10		
VrijTekstveld11		
VrijTekstveld12		
VrijTekstveld13		
VrijTekstveld14		
VrijTekstveld15		
VrijTekstveld16		
VrijTekstveld17		
VrijTekstveld18		
VrijTekstveld19		
VrijTekstveld20		
VrijTekstveld21		
VrijTekstveld22		
VrijTekstveld23		
VrijTekstveld24		
VrijTekstveld25		
VrijTekstveld26		
VrijTekstveld27		
VrijTekstveld28		
VrijTekstveld29		
VrijTekstveld30		
VrijDatumveld01	DD-MM-EEJJ	
VrijDatumveld02	DD-MM-EEJJ	
VrijDatumveld03	DD-MM-EEJJ	
VrijDatumveld04	DD-MM-EEJJ	
VrijDatumveld05	DD-MM-EEJJ	
VrijNummerveld01		
VrijNummerveld02		
VrijNummerveld03		
VrijNummerveld04		
VrijNummerveld05		
VrijJaNeeveld01	J, ja, N, Nee	
VrijJaNeeveld02	J, ja, N, Nee	
VrijJaNeeveld03	J, ja, N, Nee	
VrijJaNeeveld04	J, ja, N, Nee	
VrijJaNeeveld05	J, ja, N, Nee	
Notities		
Notitietonen	J=Ja, N=Nee	

Veldnamen : [Veldnamen Stamgegevens](#) : 5.1.12. Veldnamen Relatie contactpersonen

1.14.x

VELDNAAM

OPMERKING

Debiteurcode		
Crediteurcode		
Relatiecode		
Naam		Nieuw vanaf 2.0.0.0
Hoofdcontactpersoon	J, ja, N, Nee	
Status	A=Actief, N=Non-actief	
ContactpersoonPredicaat		
ContactpersoonVoorletters		
ContactpersoonVoornaam		
ContactpersoonTussenvoegsel		
ContactpersoonAchternaam		
ContactpersoonFunctieomschrijving		
ContactpersoonFunctienaam		
ContactpersoonTelefoon		
ContactpersoonToestel		
ContactpersoonFax		
ContactpersoonMobiel		
ContactpersoonEMail		
ContactpersoonManager		
ContactpersoonGeslacht		
ContactpersoonTaal		
ContactpersoonPortaalToegangJN		Nieuw vanaf 1.14.0.0
ContactpersoonVrijTekstveld01		
ContactpersoonVrijTekstveld02		
ContactpersoonVrijTekstveld03		
ContactpersoonVrijTekstveld04		
ContactpersoonVrijTekstveld05		
ContactpersoonVrijDatumveld01	DD-MM-EEJJ	
ContactpersoonVrijDatumveld02	DD-MM-EEJJ	
ContactpersoonVrijDatumveld03	DD-MM-EEJJ	
ContactpersoonVrijDatumveld04	DD-MM-EEJJ	
ContactpersoonVrijDatumveld05	DD-MM-EEJJ	
ContactpersoonVrijNummerveld01		
ContactpersoonVrijNummerveld02		
ContactpersoonVrijNummerveld03		
ContactpersoonVrijNummerveld04		
ContactpersoonVrijNummerveld05		
ContactpersoonVrijJaNeeveld01	J, ja, N, Nee	
ContactpersoonVrijJaNeeveld02	J, ja, N, Nee	
ContactpersoonVrijJaNeeveld03	J, ja, N, Nee	
ContactpersoonVrijJaNeeveld04	J, ja, N, Nee	
ContactpersoonVrijJaNeeveld05	J, ja, N, Nee	
ContactpersoonPostAdresAdres1		
ContactpersoonPostAdresAdres2		
ContactpersoonPostAdresAdres3		
ContactpersoonPostAdresPostcode		
ContactpersoonPostAdresPlaats		
ContactpersoonPostAdresLand		
ContactpersoonPostAdresTelefoon		
ContactpersoonPostAdresFax		
ContactpersoonLeverAdresAdres1		
ContactpersoonLeverAdresAdres2		
ContactpersoonLeverAdresAdres3		
ContactpersoonLeverAdresPostcode		

ContactpersoonLeverAdresPlaats
 ContactpersoonLeverAdresLand
 ContactpersoonLeverAdresTelefoon
 ContactpersoonLeverAdresFax
 ContactpersoonFactuurAdresAdres1
 ContactpersoonFactuurAdresAdres2
 ContactpersoonFactuurAdresAdres3
 ContactpersoonFactuurAdresPostcode
 ContactpersoonFactuurAdresPlaats
 ContactpersoonFactuurAdresLand
 ContactpersoonFactuurAdresTelefoon
 ContactpersoonFactuurAdresFax
 ContactpersoonAdresExtra1AdresType
 ContactpersoonAdresExtra1Adres1
 ContactpersoonAdresExtra1Adres2
 ContactpersoonAdresExtra1Adres3
 ContactpersoonAdresExtra1Postcode
 ContactpersoonAdresExtra1Plaats
 ContactpersoonAdresExtra1Land
 ContactpersoonAdresExtra1Telefoon
 ContactpersoonAdresExtra1Fax
 ContactpersoonNotitie

[Veldnamen](#) : [Veldnamen Stamgegevens](#) : **5.1.13. Veldnamen Debiteur artikelen 2.1.x**

VELDNAAM

OPMERKING

Relatiecode	Nieuw vanaf 2.1.0.0
Debiteurcode	
Naam	Nieuw vanaf 2.0.0.0
Artikelcode	
Artikelcodeklant	
EANcode	

[Veldnamen](#) : [Veldnamen Stamgegevens](#) : **5.1.14. Veldnamen Serie / Batch nummers 1.0.x**

VELDNAAM

OPMERKING

Artikelcode	
SBnummer	
SBOmschrijving	
SBStartdatum	DD-MM-EEJJ
SBEinddatum	DD-MM-EEJJ

[Veldnamen](#) : **5.2. Veldnamen Mutaties**

Mutaties:

- [Budget](#)
- [Financiële boekingen](#)
- [Fmuta6](#)
- [Interne order](#)

- [Kasboeking](#)
- [Openstaande posten crediteuren](#)
- [Openstaande posten debiteuren](#)
- [Memoriaalboeking](#)
- [Prijzen](#)
- [Uurboeking](#)
- [Voorraad](#)
- [Wisselkoersen](#)

[Veldnamen](#) : [Veldnamen Mutaties](#) : **5.2.1. Veldnamen Budget**

VELDNAAM	OPMERKING
Budgetcode	
Project	
Datum	DD-MM-EEJJ
Artikelcode	
Valuta	
Aantal	
Bedrag	
Grootboekrekening	
Medewerker	
Debiteurnummer	
Crediteurnummer	
Magazijn	
Kostenplaats	
Kostendrager	
Omschrijving	
Vrijewaarde01	Vrijewaarde01 - Tekst
Vrijewaarde02	Vrijewaarde02 - Tekst
Vrijewaarde03	Vrijewaarde03 - Tekst
Vrijewaarde04	Vrijewaarde04 - Numeriek
Vrijewaarde05	Vrijewaarde05 - Numeriek

[Veldnamen](#) : [Veldnamen Mutaties](#) : **5.2.2. Veldnamen Budgetregels**

Kopregel

VELDNAAM	OPMERKING
Budgetcode	VERPLICHT
Valuta	
Periode001	DD-MM-EEJJ
Periode002	DD-MM-EEJJ
Periode003	DD-MM-EEJJ
Periode004	DD-MM-EEJJ
Periode005	DD-MM-EEJJ
Periode006	DD-MM-EEJJ
Periode007	DD-MM-EEJJ
Periode008	DD-MM-EEJJ
Periode009	DD-MM-EEJJ
Periode010	DD-MM-EEJJ
Periode011	DD-MM-EEJJ
Periode012	DD-MM-EEJJ
Periode013	DD-MM-EEJJ

Regels

VELDNAAM**OPMERKING**

Project
Artikelcode
Valuta
Grootboekrekening
Medewerker
Debiteurnummer
Crediteurnummer
Magazijn
Kostenplaats
Kostendrager
VrijTekstveld01
VrijTekstveld02
VrijTekstveld03
VrijNummerveld04
VrijNummerveld05
AantalPeriode001
AantalPeriode002
AantalPeriode003
AantalPeriode004
AantalPeriode005
AantalPeriode006
AantalPeriode007
AantalPeriode008
AantalPeriode009
AantalPeriode010
AantalPeriode011
AantalPeriode012
AantalPeriode013
BedragPeriode001
BedragPeriode002
BedragPeriode003
BedragPeriode004
BedragPeriode005
BedragPeriode006
BedragPeriode007
BedragPeriode008
BedragPeriode009
BedragPeriode010
BedragPeriode011
BedragPeriode012
BedragPeriode013
OmschrijvingAllePeriodes
OmschrijvingPeriode001
OmschrijvingPeriode002
OmschrijvingPeriode003
OmschrijvingPeriode004
OmschrijvingPeriode005
OmschrijvingPeriode006
OmschrijvingPeriode007
OmschrijvingPeriode008
OmschrijvingPeriode009
OmschrijvingPeriode010
OmschrijvingPeriode011
OmschrijvingPeriode012
OmschrijvingPeriode013

Veldnamen : Veldnamen Mutaties : 5.2.3. Veldnamen Financiële boekingen 1.12.x

VELDNAAM

OPMERKING

--		
Regeltype	0 / H / K = kop, 1 / L / R = regel	Verplicht
Dagboek		Verplicht
Leverdatum	DD-MM-EEJJ	Optioneel
Datum	DD-MM-EEJJ	Verplicht
Rapportagedatum	DD-MM-EEJJ	Optioneel
Crediteurcode		Afhankelijk van soort boeking
Debiteurcode		Afhankelijk van soort boeking
Valuta		Optioneel
Bedrag		Afhankelijk van soort boeking
OnzeReferentie		Optioneel
UwReferentie		Optioneel
Omschrijving		Optioneel
Kostenplaats		Optioneel
Kostendrager		Optioneel
Project		Optioneel
Vrijewaarde01		Optioneel
Vrijewaarde02		Optioneel
Vrijewaarde03		Optioneel
Vrijewaarde04		Optioneel
Vrijewaarde05		Optioneel
Betalingsconditie		Optioneel
Artikelcode		Optioneel
Grootboekrekening		Verplicht
Medewerker		Optioneel
Aantal		Optioneel
BTWcode		Optioneel
BTWbedrag		Optioneel
Magazijncode		Optioneel
Magazijnlocatie		Optioneel
Serienummer		Optioneel
Bijlage	Bestandsnaam bijlage	Optioneel

Nieuw vanaf 1.12.0.0

Veldnamen : Veldnamen Mutaties : 5.2.4. Veldnamen Fmuta6

Kopregel:

No.	Veldnaam	Omschrijving	Type	Opmerk.	Form.
1	regelnummer	Regelnummer = 0	Nummer	verplicht	N3
2	dagb_type	Dagboektype	Tekst	verplicht	A1
3	dagbknr	Dagboek	Numstr	verplicht	A3
4	periode	-	Numstr		A3
5	bkjrcode	-	Numstr		A2
6	bkstnr	Boekstuknummer	Numstr		A8
7	oms25	Omschrijving	Tekst		A60
8	date	Datum	Date		A8
9	-	-			A9
10	debnr	Debiteur	Numstr	verkoop	A6
11	crdnr	Crediteur	Numstr	inkoop	A6
12	-	-			A8
13	bedrag	Bedrag	Nummer		N12.2

14	drbk_in_val	Journaliseren in VV	Tekst		A1
15	valcode	Valuta (optioneel)	Tekst		A3
16	koers	Wisselkoers (optioneel)	Nummer		N5.6
17	-	-			A1
18	-	-			N8.2
19	-	-			A8
20	-	-			A8
21	-	-			A3
22	-	-			N8.2
23	-	-			A2
24	betaalref	Betaalreferentie	Tekst		A20
25	-	-			A1
26	-	-			N8.2
27	-	-			A4
28	-	-			A4
29	-	-			N8.2
30	-	-			A1
31	-	-			A2
32	transsubtype	Stornoboeking, verkoopfactuur	Tekst		A1
33	-	-			A8
34	-	-			N8.2
35	-	-			N8.2
36	-	-			N6.2
37	-	-			N6.2
38	-	-			A20
39	projectcode	Projectcode	Tekst		A20
40	-	-		Verplicht	A8

Subregel:

No.	Veldnaam	Omschrijving	Type	Opmerking	Form	Anders
1	regelnummer	regelnummer = <> 0	Nummer	Verplicht	N4	
2	dagb_type	Dagboektype	Tekst	Verplicht	A1	
3	dagbknr	Dagboek	Numstr	Verplicht	A3	
4	-	-			A3	
5	-	-			A2	
6	bkstnr	Boekstuknummer	Numstr		A8	
7	oms25	Omschrijving	Tekst		A60	
8	date	Datum	Date		A8	
9	reknr	Grootboekrekening	Numstr	Verplicht	A9	
10	debnr	Debiteur	Numstr	Memoriaal	A6	
11	crdnr	Crediteur	Numstr	Memoriaal	A6	
12	faktuurnr	Onze referentie	Numstr		A8	
13	bedrag	Bedrag	Nummer	Verplicht	N12.2	
14	-	-			A1	
15	valcode	Valuta	Tekst		A3	
16	koers	Wisselkoers	Number		N5.6	
17	-	-			A1	
18	-	-			N8.2	
19	-	-			A8	
20	-	-			A8	
21	btw_code	BTW-code	Tekst		A3	
22	-	-	Nummer		N12.2	
23	-	-			A2	
24	-	-			A20	

25	-	-			A1	
26	-	-			N8.2	
27	kstplcode	Kostenplaatscode	Tekst		A8	
28	kstdrcode	Kostendragercode	Tekst		A8	
29	aantal	Aantal	Nummer		N8.2	
30	-	-			A1	
31	-	-			A2	
32	transsubtype	Stornoboeking verkoopfactuur	Tekst		A1	
33	-	-			A8	
34	-	-			N8.2	
35	-	-			N8.2	
36	-	-			N6.2	
37	-	-			N6.2	
38	artcode	Artikelcode	Tekst		A20	X
39	projectcode	Projectcode	Tekst		A20	X
40	-	-		Verplicht	A8	

Veldnamen : Veldnamen Mutaties : 5.2.5. Veldnamen Interne order

VELDNAAM

OPMERKING

Artikelcode	VERPLICHT	
Batchnummer		1.11.0.0
Serienummer		1.11.0.0
Status	0=Ongefiatteerd, 1=Gefiatteerd	
Reden		
Medewerker		
Aantal		
Notitie		
Datum	DD-MM-EEJJ	
Project		

Opmerking:
Exact heeft geen velden/tags voor Magazijn en Magazijnlocatie.

Veldnamen : Veldnamen Mutaties : 5.2.6. Veldnamen Kasboeking

VELDNAAM

OPMERKING

Datum	Datum	DD-MM-EEJJ	Verplicht
Rapportagedatum	Rapportagdatum	DD-MM-EEJJ	Optioneel
OnzeReferentie	Onze referentie		Optioneel
UwReferentie	Uw referentie		Optioneel
Grootboekrekening	Grootboekrekening		Verplicht
Valuta	Factuurnummer / onze referentie	Verplicht	
Bedrag	Bedrag of		Verplicht
BedragIn	BedragIn en		Verplicht
BedragUit	BedragUit		Verplicht
Kostenplaats	Kostenplaats		Optioneel
Kostendrager	Kostendrager		Optioneel

Omschrijving	Omschrijving	Optioneel
Project	Projectcode	Optioneel
Medewerker	Resourcenummer	Optioneel
Debiteurcode	Debiteurcode	Optioneel
Crediteurcode	Crediteurcode	Optioneel
BTWcode	BTW code	Optioneel
Aantal	Aantal	Optioneel
Artikelcode	Artikelcode	Optioneel
Magazijncode	Magazijncode	Optioneel
Magazijnlocatie	Magazijnlocatie	Optioneel
Serienummer	Serienummer	Optioneel
Vrijewaarde01	Vrijewaarde01	Optioneel
Vrijewaarde02	Vrijewaarde02	Optioneel
Vrijewaarde03	Vrijewaarde03	Optioneel
Vrijewaarde04	Vrijewaarde04	Optioneel
Vrijewaarde05	Vrijewaarde05	Optioneel
Bijlage	Bestandsnaam bijlage	Optioneel

[Veldnamen](#) : [Veldnamen Mutaties](#) : **5.2.7. Veldnamen Openstaande posten crediteuren**

VELDNAAM	OPMERKING	Optioneel / verplicht	Vanaf versie
Crediteurcode	Crediteurcode	Verplicht	
Boekstuknummer	Boekstuknummer	Optioneel. Indien leeg dan gegenereerd door Exact	
Factuur	Factuurnummer / Uw referentie	Verplicht	
Datum	Factuurdatum	Verplicht	
Rapportagedatum	Rapportagedatum	Optioneel	
Valuta	Valutacode	Verplicht	
Bedrag	Openstaand bedrag	Verplicht	
Kostenplaats	Kostenplaats	Optioneel	
Kostendrager	Kostendrager	Optioneel	
Omschrijving	Omschrijving	Optioneel	
Project	Projectcode	Optioneel	Nieuw vanaf 1.5.0.0
Betalingsconditie	Betalingsconditie	Optioneel	Nieuw vanaf 1.6.0.0
Vervaldatum	Vervaldatum	Optioneel	Nieuw vanaf 1.6.0.0
Betalingsdatum	Betalingsdatum	Optioneel	Nieuw vanaf 1.6.0.0
GeblokkeerdJN	GeblokkeerdJN	Optioneel	Nieuw vanaf 1.6.0.0
Vrijveld1	Vrij tekstveld 1	Optioneel	
Vrijveld2	Vrij tekstveld 2	Optioneel	
Vrijveld3	Vrij tekstveld 3	Optioneel	
Vrijveld4	Vrij numeriekveld 4	Optioneel	
Vrijveld5	Vrij numeriekveld 5	Optioneel	

[Veldnamen](#) : [Veldnamen Mutaties](#) : **5.2.8. Veldnamen Openstaande posten debiteuren**

VELDNAAM	OPMERKING	Optioneel / verplicht	Vanaf versie
----------	-----------	-----------------------	--------------

Debiteurcode	Debiteurcode	Verplicht	
Boekstuknummer	Boekstuknummer	Optioneel. Indien leeg dan gegenereerd door Exact	
Factuur	Factuurnummer / onze referentie	Verplicht	
Uwreferentie	Uw referentie	Optioneel	
Datum	Factuurdatum	Verplicht	
Rapportagedatum	Rapportagedatum	Optioneel	
Valuta	Valutacode	Verplicht	
Bedrag	Openstaand factuur bedrag	Verplicht	
Kostenplaats	Kostenplaats	Optioneel	
Kostendrager	Kostendrager	Optioneel	
Omschrijving	Omschrijving	Optioneel	
Project	Projectcode	Optioneel	Nieuw vanaf 1.5.0.0
Betalingsconditie	Betalingsconditie	Optioneel	Nieuw vanaf 1.6.0.0
Vervaldatum	Vervaldatum	Optioneel	Nieuw vanaf 1.6.0.0
Betalingsdatum	Betalingsdatum	Optioneel	Nieuw vanaf 1.6.0.0
GeblokkeerdJN	GeblokkeerdJN	Optioneel	Nieuw vanaf 1.6.0.0
Vrijveld1	Vrij tekstveld 1	Optioneel	
Vrijveld2	Vrij tekstveld 2	Optioneel	
Vrijveld3	Vrij tekstveld 3	Optioneel	
Vrijveld4	Vrij numeriekveld 4	Optioneel	
Vrijveld5	Vrij numeriekveld 5	Optioneel	

Veldnamen : [Veldnamen Mutaties](#) : 5.2.9. Veldnamen Memoriaalboeking 2.8.x

VELDNAAM	OPMERKING		
Datum	Datum	DD-MM-EEJJ	Verplicht
Rapportagedatum	Rapportagedatum	DD-MM-EEJJ	Optioneel
OnzeReferentie	Onze referentie		Optioneel
UwReferentie	Uw referentie		Optioneel
Grootboekrekening	Grootboekrekening		Verplicht
Valuta	Factuurnummer / onze referentie		Verplicht
Koers	Koers		Optioneel
Bedrag	Bedrag of		Verplicht
DebetBedrag	Debetbedrag en		Verplicht
CreditBedrag	Creditbedrag		Verplicht
Kostenplaats	Kostenplaats		Optioneel
Kostendrager	Kostendrager		Optioneel
Omschrijving	Omschrijving		Optioneel
Project	Projectcode		Optioneel
Ordernummer	Ordernummer		Optioneel
Medewerker	Resourcennummer		Optioneel
Debiteurcode	Debiteurcode		Optioneel
Crediteurcode	Crediteurcode		Optioneel
Leverdatum	Leverdatum	DD-MM-EEJJ	Optioneel
BTWcode	BTW code		Optioneel
BTWGrondslag	Grondslag		Optioneel
BTWBedrag	BTW grondslag		Optioneel

Nieuw vanaf 2.8.0.0

Nieuw vanaf 2.8.0.0

Nieuw vanaf 2.1.0.0

Nieuw vanaf 2.5.0.0

Nieuw vanaf 2.5.0.0

Regeltype	Regeltype K=Verkoopfactuur, C=Creditverkoop, T=Inkoopfactuur, Q=Credit inkoopfactuur, Y=Betaling, A=Ontvangst, W=Salaris, N=Overig	Optioneel	Nieuw vanaf 2.8.0.0
Aantal	Aantal	Optioneel	
Artikelcode	Artikelcode	Optioneel	
Magazijncode	Magazijncode	Optioneel	
Magazijnlocatie	Magazijnlocatie	Optioneel	
Serienummer	Serienummer	Optioneel	
Betalingsconditie	Betalingsconditie	Optioneel	Nieuw vanaf 2.8.0.0
Vrijewaarde01	Vrijewaarde01	Optioneel	
Vrijewaarde02	Vrijewaarde02	Optioneel	
Vrijewaarde03	Vrijewaarde03	Optioneel	
Vrijewaarde04	Vrijewaarde04	Optioneel	
Vrijewaarde05	Vrijewaarde05	Optioneel	
Bijlage	Bestandsnaam bijlage	Optioneel	Nieuw vanaf 1.12.0.0
Notitie		Optioneel	Nieuw vanaf 2.8.0.0

[Veldnamen](#) : [Veldnamen Mutaties](#) : **5.2.10. Veldnamen Prijzen**

VELDNAAM

OPMERKING

Prijslijstcode

VERPLICHT

Artikelcode

Artikelcode of artikelgroep = VERPLICHT

Artikelgroep

Artikelcode of artikelgroep = VERPLICHT

Relatiecode

StandaardPrijs

Eenheid

Factor

Startdatum

DD-MM-EEJJ

Einddatum

DD-MM-EEJJ

KortingType

N=Nieuwe prijs, P=Percentage, B=Bedrag

Aantal01

Waarde01

Aantal02

Waarde02

Aantal03

Waarde03

Aantal04

Waarde04

Aantal05

Waarde05

Aantal06

Waarde06

Aantal07

Waarde07

Aantal08

Waarde08

Aantal09

Waarde09

Aantal10

Waarde10

[Veldnamen](#) : [Veldnamen Mutaties](#) : **5.2.11. Veldnamen Uurboeking 2.5.x**

VELDNAAM	OPMERKING	VERPLICHT
Medewerker		
Startdatum	DD-MM-EEJJ	Optioneel
Starttijd	UU:MM	Optioneel
Einddatum	DD-MM-EEJJ	Optioneel
Eindtijd	UU:MM	Optioneel
Uursoort		VERPLICHT
Aantal		Optioneel
Omschrijving		Optioneel
Kostenplaats		Optioneel
Kostendrager		Optioneel Nieuw vanaf 2.5.0.0
Magazijn		Optioneel
Project		Optioneel

[Veldnamen](#) : [Veldnamen Mutaties](#) : 5.2.12. Veldnamen Voorraad 2.4.x

VELDNAAM	OPMERKING	
Artikelcode	VERPLICHT	
Magazijncode		
Magazijnlocatie		
Magazijnlocatieomschrijving	Indien de magazijnlocatie niet bestaat dan wordt deze aangemaakt met deze omschrijving	Nieuw vanaf 2.4.0.0
Aantal	Indien het artikel een serie artikel is dan 1 invullen.	
GrootboekVoorraad	Dit is de voorraad rekening (Balans)	
Tegenrekening	Dit is de kostenrekening (bijvoorbeeld Kostprijs Verkopen), balansrekening mag ook	Nieuw vanaf 2.4.0.0
Batchnummer		
Serienummer		
SBOmschrijving	Serie/Batchnummer omschrijving	Nieuw vanaf 2.4.0.0
SBStartdatum	Serie/Batchnummer startdatum	Nieuw vanaf 2.4.0.0
SBEinddatum	Serie/Batchnummer einddatum	Nieuw vanaf 2.4.0.0
Prijs		
Kostenplaats		
Kostendrager		
Project		

[Veldnamen](#) : [Veldnamen Mutaties](#) : 5.2.13. Veldnamen Wisselkoersen

VELDNAAM	OPMERKING
Bronvaluta	
Doelvaluta	
Datum	DD-MM-EEJJ
Koers	

[Veldnamen](#) : 5.3. Veldnamen Logistiek mutaties

Logistieke mutaties:

- [Offertes](#)
- [Offerteregels](#)

- [Verkoopfacturen](#)
- [Verkoopfacturen Combi](#)
- [Verkoopfactuurregels](#)
- [Verkooporders](#)
- [Verkooporderregels](#)
- [Bestellingen Combi](#)
- [Bestelregels](#)

Veldnamen : [Veldnamen Logistiek mutaties](#) : 5.3.1. Veldnamen Offerteregels 1.8.x

Kopregel

VELDNAAM

OPMERKING

Verkoopordernummer

Orderdatum

DD-MM-EEJJ

OrderDebiteurcode

VERPLICHT

AfleverDebiteurcode

Factuurdebiteurcode

Vervaldatum

DD-MM-EEYY

OrderNaam

OrderContactpersoonAanspreekTitel

OrderContactpersoonNaam

OrderContactpersoonVoorletters

OrderContactpersoonFunctie

OrderAdres1

OrderAdres2

OrderAdres3

OrderPostcode

OrderPlaats

OrderProvincie

OrderLand

OrderTelefoon

OrderFax

OrderEmail

AfleverNaam

AfleverContactpersoonAanspreekTitel

AfleverContactpersoonNaam

AfleverContactpersoonVoorletters

AfleverContactpersoonFunctie

AfleverAdres1

AfleverAdres2

AfleverAdres3

AfleverPostcode

AfleverPlaats

AfleverProvincie

AfleverLand

AfleverTelefoon

AfleverFax

AfleverEmail

FactuurNaam

FactuurContactpersoonAanspreekTitel

FactuurContactpersoonNaam

FactuurContactpersoonVoorletters

FactuurContactpersoonFunctie

FactuurAdres1

FactuurAdres2

FactuurAdres3

FactuurPostcode

FactuurPlaats	
FactuurProvincie	
FactuurLand	
FactuurTelefoon	
FactuurFax	
FactuurEmail	
UwReferentie	
Omschrijving	
Medewerker	
Magazijn	
Leveringswijze	
Valuta	
Betalingsconditie	
Omschrijving1	
Omschrijving2	
Omschrijving3	
ExtraOmschrijving	
Orderbevestiging	
Deellevering	J=Ja, N=Nee
GekoppeldeOpslagen	J=Ja, N=Nee
WijzeFacturatie	V=Vast, N=Nacalculatie
GevraagdeDatum	DD-MM-EEJJ
Kostenplaats	
Factuurcode	
Selectiecode	
Projectcode	
Moederproject	Het moederproject van het project
Brutogewicht	
Nettogewicht	
Route	
Colli	
Vrijveld1	
Vrijveld2	
Vrijveld3	
Vrijveld4	
Vrijveld5	
Notitie	

Regels

Artikelcode	
Omschrijving	
LangeOmschrijving	
Magazijn	
Prijslijst	
Aantal	
Eenheid	
Leverdatum	
Verkoopprijs	
Kortingpercentage	
ExtraKorting	
Nettoprijs	
BTWCode	
Medewerker	
Kostenplaats	
Kostendrager	
Serienummer	Nieuw vanaf 1.8.0.0
Instructie	

VELDNAAM

OPMERKING

--

Factuurcode **VERPLICHT**

Verkoopordernummer **VERPLICHT**

Orderdatum

OrderDebiteurcode

AfleverDebiteurcode

Factuurdebiteurcode

OrderNaam

OrderContactpersoonAanspreekTitel

OrderContactpersoonNaam

OrderContactpersoonVoorletters

OrderContactpersoonFunctie

OrderAdres1

OrderAdres2

OrderAdres3

OrderPostcode

OrderPlaats

OrderProvincie

OrderLand

OrderTelefoon

OrderFax

OrderEmail

AfleverNaam

AfleverContactpersoonAanspreekTitel

AfleverContactpersoonNaam

AfleverContactpersoonVoorletters

AfleverContactpersoonFunctie

AfleverAdres1

AfleverAdres2

AfleverAdres3

AfleverPostcode

AfleverPlaats

AfleverProvincie

AfleverLand

AfleverTelefoon

AfleverFax

AfleverEmail

FactuurNaam

FactuurContactpersoonAanspreekTitel

FactuurContactpersoonNaam

FactuurContactpersoonVoorletters

FactuurContactpersoonFunctie

FactuurAdres1

FactuurAdres2

FactuurAdres3

FactuurPostcode

FactuurPlaats

FactuurProvincie

FactuurLand

FactuurTelefoon

FactuurFax

FactuurEmail

UwReferentie

Omschrijving

Medewerker

Magazijn

Leveringswijze

Valuta	
Betalingsconditie	
Omschrijving1	
Omschrijving2	
Omschrijving3	
ExtraOmschrijving	
Orderbevestiging	
Deellevering	
GekoppeldeOpslagen	
WijzeFacturatie	
GevraagdeDatum	
Kostenplaats	
Selectiecode	
Projectcode	
Moederproject	
Brutogewicht	
Nettogewicht	
Route	
Colli	
Vrijveld1	
Vrijveld2	
Vrijveld3	
Vrijveld4	
Vrijveld5	
Notitie	
Artikel01	
Omschrijving01	
LangeOmschrijving01	
Magazijn01	
Prijslijst01	
Aantal01	
Eenheid01	
Leverdatum01	
Verkoopprijs01	
Kortingpercentage01	
ExtraKorting01	Vervallen
Nettoprijs01	Vervallen
BTWCode01	
Projectcode01	Nieuw vanaf 1.10.0.0
Medewerker01	
Kostenplaats01	
Kostendrager01	
Serienummer01	Nieuw vanaf 1.8.0.0
Instructie01	
Artikel02	
Omschrijving02	
LangeOmschrijving02	
Magazijn02	
Prijslijst02	
Aantal02	
Eenheid02	
Leverdatum02	
Verkoopprijs02	
Kortingpercentage02	
ExtraKorting02	Vervallen
Nettoprijs02	Vervallen
BTWCode02	
Projectcode02	Nieuw vanaf 1.10.0.0
Medewerker02	
Kostenplaats02	
Kostendrager02	

Serienummer02	Nieuw vanaf 1.8.0.0
Instructie02	
Artikel03	
Omschrijving03	
LangeOmschrijving03	
Magazijn03	
Prijslijst03	
Aantal03	
Eenheid03	
Leverdatum03	
Verkoopprijs03	
Kortingpercentage03	
ExtraKorting03	Vervallen
Nettoprijs03	Vervallen
BTWCode03	
Projectcode03	Nieuw vanaf 1.10.0.0
Medewerker03	
Kostenplaats03	
Kostendrager03	
Serienummer03	Nieuw vanaf 1.8.0.0
Instructie03	
Artikel04	
Omschrijving04	
LangeOmschrijving04	
Magazijn04	
Prijslijst04	
Aantal04	
Eenheid04	
Leverdatum04	
Verkoopprijs04	
Kortingpercentage04	
ExtraKorting04	Vervallen
Nettoprijs04	Vervallen
BTWCode04	
Projectcode04	Nieuw vanaf 1.10.0.0
Medewerker04	
Kostenplaats04	
Kostendrager04	
Serienummer04	Nieuw vanaf 1.8.0.0
Instructie04	
Artikel05	
Omschrijving05	
LangeOmschrijving05	
Magazijn05	
Prijslijst05	
Aantal05	
Eenheid05	
Leverdatum05	
Verkoopprijs05	
Kortingpercentage05	
ExtraKorting05	Vervallen
Nettoprijs05	Vervallen
BTWCode05	
Projectcode05	Nieuw vanaf 1.10.0.0
Medewerker05	
Kostenplaats05	
Kostendrager05	
Serienummer05	Nieuw vanaf 1.8.0.0
Instructie05	
Artikel06	
Omschrijving06	

LangeOmschrijving06	
Magazijn06	
Prijslijst06	
Aantal06	
Eenheid06	
Leverdatum06	
Verkoopprijs06	
Kortingpercentage06	
ExtraKorting06	Vervallen
Nettoprijs06	Vervallen
BTWCode06	
Projectcode06	Nieuw vanaf 1.10.0.0
Medewerker06	
Kostenplaats06	
Kostendrager06	
Serienummer06	Nieuw vanaf 1.8.0.0
Instructie06	
Artikel07	
Omschrijving07	
LangeOmschrijving07	
Magazijn07	
Prijslijst07	
Aantal07	
Eenheid07	
Leverdatum07	
Verkoopprijs07	
Kortingpercentage07	
ExtraKorting07	Vervallen
Nettoprijs07	Vervallen
BTWCode07	
Projectcode07	Nieuw vanaf 1.10.0.0
Medewerker07	
Kostenplaats07	
Kostendrager07	
Serienummer07	Nieuw vanaf 1.8.0.0
Instructie07	
Artikel08	
Omschrijving08	
LangeOmschrijving08	
Magazijn08	
Prijslijst08	
Aantal08	
Eenheid08	
Leverdatum08	
Verkoopprijs08	
Kortingpercentage08	
ExtraKorting08	Vervallen
Nettoprijs08	Vervallen
BTWCode08	
Projectcode08	Nieuw vanaf 1.10.0.0
Medewerker08	
Kostenplaats08	
Kostendrager08	
Serienummer08	Nieuw vanaf 1.8.0.0
Instructie08	
Artikel09	
Omschrijving09	
LangeOmschrijving09	
Magazijn09	
Prijslijst09	
Aantal09	

Eenheid09	
Leverdatum09	
Verkoopprijs09	
Kortingpercentage09	
ExtraKorting09	Vervallen
Nettoprijs09	Vervallen
BTWCode09	
Projectcode09	Nieuw vanaf 1.10.0.0
Medewerker09	
Kostenplaats09	
Kostendrager09	
Serienummer09	Nieuw vanaf 1.8.0.0
Instructie09	
Artikel10	
Omschrijving10	
LangeOmschrijving10	
Magazijn10	
Prijslijst10	
Aantal10	
Eenheid10	
Leverdatum10	
Verkoopprijs10	
Kortingpercentage10	
ExtraKorting10	Vervallen
Nettoprijs10	Vervallen
BTWCode10	
Projectcode10	Nieuw vanaf 1.10.0.0
Medewerker10	
Kostenplaats10	
Kostendrager10	
Serienummer10	Nieuw vanaf 1.8.0.0
Instructie10	
Artikel11	
Omschrijving11	
LangeOmschrijving11	
Magazijn11	
Prijslijst11	
Aantal11	
Eenheid11	
Leverdatum11	
Verkoopprijs11	
Kortingpercentage11	
ExtraKorting11	Vervallen
Nettoprijs11	Vervallen
BTWCode11	
Projectcode11	Nieuw vanaf 1.10.0.0
Medewerker11	
Kostenplaats11	
Kostendrager11	
Serienummer11	Nieuw vanaf 1.8.0.0
Instructie11	
Artikel12	
Omschrijving12	
LangeOmschrijving12	
Magazijn12	
Prijslijst12	
Aantal12	
Eenheid12	
Leverdatum12	
Verkoopprijs12	
Kortingpercentage12	

ExtraKorting12	Vervallen
Nettoprijs12	Vervallen
BTWCode12	
Projectcode12	Nieuw vanaf 1.10.0.0
Medewerker12	
Kostenplaats12	
Kostendrager12	
Serienummer12	Nieuw vanaf 1.8.0.0
Instructie12	
Artikel13	
Omschrijving13	
LangeOmschrijving13	
Magazijn13	
Prijslijst13	
Aantal13	
Eenheid13	
Leverdatum13	
Verkoopprijs13	
Kortingpercentage13	
ExtraKorting13	Vervallen
Nettoprijs13	Vervallen
BTWCode13	
Projectcode13	Nieuw vanaf 1.10.0.0
Medewerker13	
Kostenplaats13	
Kostendrager13	
Serienummer13	Nieuw vanaf 1.8.0.0
Instructie13	
Artikel14	
Omschrijving14	
LangeOmschrijving14	
Magazijn14	
Prijslijst14	
Aantal14	
Eenheid14	
Leverdatum14	
Verkoopprijs14	
Kortingpercentage14	
ExtraKorting14	Vervallen
Nettoprijs14	Vervallen
BTWCode14	
Projectcode14	Nieuw vanaf 1.10.0.0
Medewerker14	
Kostenplaats14	
Kostendrager14	
Serienummer14	Nieuw vanaf 1.8.0.0
Instructie14	
Artikel15	
Omschrijving15	
LangeOmschrijving15	
Magazijn15	
Prijslijst15	
Aantal15	
Eenheid15	
Leverdatum15	
Verkoopprijs15	
Kortingpercentage15	
ExtraKorting15	Vervallen
Nettoprijs15	Vervallen
BTWCode15	
Projectcode15	Nieuw vanaf 1.10.0.0

Medewerker15
Kostenplaats15
Kostendrager15
Serienummer15
Instructie15

Nieuw vanaf 1.8.0.0

Veldnamen : [Veldnamen Logistiek mutaties](#) : 5.3.3. Veldnamen Verkoopfacturen Combi 1.10.x

VELDNAAM

OPMERKING

--

Sleutelveld
Factuurcode
Verkoopordernummer
Orderdatum
OrderDebiteurcode
AfleverDebiteurcode
Factuurdebiteurcode
OrderNaam
OrderContactpersoonAanspreekTitel
OrderContactpersoonNaam
OrderContactpersoonVoorletters
OrderContactpersoonFunctie
OrderAdres1
OrderAdres2
OrderAdres3
OrderPostcode
OrderPlaats
OrderProvincie
OrderLand
OrderTelefoon
OrderFax
OrderEmail
AfleverNaam
AfleverContactpersoonAanspreekTitel
AfleverContactpersoonNaam
AfleverContactpersoonVoorletters
AfleverContactpersoonFunctie
AfleverAdres1
AfleverAdres2
AfleverAdres3
AfleverPostcode
AfleverPlaats
AfleverProvincie
AfleverLand
AfleverTelefoon
AfleverFax
AfleverEmail
FactuurNaam
FactuurContactpersoonAanspreekTitel
FactuurContactpersoonNaam
FactuurContactpersoonVoorletters
FactuurContactpersoonFunctie
FactuurAdres1
FactuurAdres2
FactuurAdres3

OPTIONEEL indien leeg is selectie Factuurdebiteurcode
VERPLICHT

FactuurPostcode
FactuurPlaats
FactuurProvincie
FactuurLand
FactuurTelefoon
FactuurFax
FactuurEmail
UwReferentie
Omschrijving
Medewerker
Magazijn
Leveringswijze
Valuta
Betalingsconditie
Omschrijving1
Omschrijving2
Omschrijving3
ExtraOmschrijving
Orderbevestiging
Deellevering
GekoppeldeOpslagen
WijzeFacturatie
GevraagdeDatum
Kostenplaats
Selectiecode
Projectcode
Moederproject
Brutogewicht
Nettogewicht
Route
Colli
Vrijveld1
Vrijveld2
Vrijveld3
Vrijveld4
Vrijveld5
Notitie
ArtikelCode
ArtikelOmschrijving
ArtikelLangeOmschrijving
ArtikelMagazijn
ArtikelPrijslijst
ArtikelAantal
ArtikelEenheid
ArtikelLeverdatum
ArtikelVerkoopprijs
ArtikelKortingpercentage
ArtikelExtraKorting
ArtikelNettoprijs
ArtikelBTWCode
ArtikelProjectcode
ArtikelMedewerker
ArtikelKostenplaats
ArtikelKostendrager
ArtikelSerienummer
ArtikelInstructie

1.8.x

Kopregel

VELDNAAM

OPMERKING

Factuurcode
 Verkoopordernummer
 Orderdatum
 OrderDebiteurcode
 AfleverDebiteurcode
 Factuurdebiteurcode
 OrderNaam
 OrderContactpersoonAanspreekTitel
 OrderContactpersoonNaam
 OrderContactpersoonVoorletters
 OrderContactpersoonFunctie
 OrderAdres1
 OrderAdres2
 OrderAdres3
 OrderPostcode
 OrderPlaats
 OrderProvincie
 OrderLand
 OrderTelefoon
 OrderFax
 OrderEmail
 AfleverNaam
 AfleverContactpersoonAanspreekTitel
 AfleverContactpersoonNaam
 AfleverContactpersoonVoorletters
 AfleverContactpersoonFunctie
 AfleverAdres1
 AfleverAdres2
 AfleverAdres3
 AfleverPostcode
 AfleverPlaats
 AfleverProvincie
 AfleverLand
 AfleverTelefoon
 AfleverFax
 AfleverEmail
 FactuurNaam
 FactuurContactpersoonAanspreekTitel
 FactuurContactpersoonNaam
 FactuurContactpersoonVoorletters
 FactuurContactpersoonFunctie
 FactuurAdres1
 FactuurAdres2
 FactuurAdres3
 FactuurPostcode
 FactuurPlaats
 FactuurProvincie
 FactuurLand
 FactuurTelefoon
 FactuurFax
 FactuurEmail
 UwReferentie

DD-MM-EEJJ
VERPLICHT

Omschrijving	
Medewerker	
Magazijn	
Leveringswijze	
Valuta	
Betalingsconditie	
Omschrijving1	
Omschrijving2	
Omschrijving3	
ExtraOmschrijving	
Orderbevestiging	
Deellevering	J=Ja, N=Nee
GekoppeldeOpslagen	J=Ja, N=Nee
WijzeFacturatie	V=Vast, N=Nacalculatie
GevraagdeDatum	DD-MM-EEJJ
Kostenplaats	
Selectiecode	
Projectcode	
Moederproject	Het moederproject van het project
Brutogewicht	
Nettogewicht	
Route	
Colli	
Vrijveld1	
Vrijveld2	
Vrijveld3	
Vrijveld4	
Vrijveld5	
Notitie	

Regels

VELDNAAM

OPMERKING

--	
Artikelcode	
Omschrijving	
LangeOmschrijving	
Magazijn	
Prijslijst	
Aantal	
Eenheid	
Leverdatum	
Verkoopprijs	
Kortingpercentage	
ExtraKorting	
Nettoprijs	
BTWCode	
Projectcode	Nieuw vanaf 1.10.0.0
Medewerker	
Kostenplaats	
Kostendrager	
Serienummer	Nieuw vanaf 1.8.0.0
Instructie	

--

Verkoopordernummer

Orderdatum

OrderDebiteurcode

VERPLICHT

AfleverDebiteurcode

Factuurdebiteurcode

OrderNaam

OrderContactpersoonAanspreekTitel

OrderContactpersoonNaam

OrderContactpersoonVoorletters

OrderContactpersoonFunctie

OrderAdres1

OrderAdres2

OrderAdres3

OrderPostcode

OrderPlaats

OrderProvincie

OrderLand

OrderTelefoon

OrderFax

OrderEmail

AfleverNaam

AfleverContactpersoonAanspreekTitel

AfleverContactpersoonNaam

AfleverContactpersoonVoorletters

AfleverContactpersoonFunctie

AfleverAdres1

AfleverAdres2

AfleverAdres3

AfleverPostcode

AfleverPlaats

AfleverProvincie

AfleverLand

AfleverTelefoon

AfleverFax

AfleverEmail

FactuurNaam

FactuurContactpersoonAanspreekTitel

FactuurContactpersoonNaam

FactuurContactpersoonVoorletters

FactuurContactpersoonFunctie

FactuurAdres1

FactuurAdres2

FactuurAdres3

FactuurPostcode

FactuurPlaats

FactuurProvincie

FactuurLand

FactuurTelefoon

FactuurFax

FactuurEmail

UwReferentie

Omschrijving

Medewerker

Magazijn

Leveringswijze

Valuta

Betalingsconditie

Omschrijving1	
Omschrijving2	
Omschrijving3	
ExtraOmschrijving	
Orderbevestiging	
Deellevering	
GekoppeldeOpslagen	
WijzeFacturatie	
GevraagdeDatum	
Kostenplaats	
Factuurcode	
Selectiecode	
Projectcode	
Moederproject	
Brutogewicht	
Nettogewicht	
Route	
Colli	
Vrijveld1	
Vrijveld2	
Vrijveld3	
Vrijveld4	
Vrijveld5	
Notitie	
Artikel01	
Omschrijving01	
LangeOmschrijving01	
Magazijn01	
Prijslijst01	
Aantal01	
Eenheid01	
Leverdatum01	
Verkoopprijs01	
Kortingpercentage01	
ExtraKorting01	Vervallen
Nettoprijs01	Vervallen
BTWCode01	
Medewerker01	
Kostenplaats01	
Kostendrager01	
Serienummer01	Nieuw vanaf 1.8.0.0
Instructie01	
Artikel02	
Omschrijving02	
LangeOmschrijving02	
Magazijn02	
Prijslijst02	
Aantal02	
Eenheid02	
Leverdatum02	
Verkoopprijs02	
Kortingpercentage02	
ExtraKorting02	Vervallen
Nettoprijs02	Vervallen
BTWCode02	
Medewerker02	
Kostenplaats02	
Kostendrager02	
Serienummer02	Nieuw vanaf 1.8.0.0
Instructie02	
Artikel03	

Omschrijving03	
LangeOmschrijving03	
Magazijn03	
Prijslijst03	
Aantal03	
Eenheid03	
Leverdatum03	
Verkoopprijs03	
Kortingpercentage03	
ExtraKorting03	Vervallen
Nettoprijs03	Vervallen
BTWCode03	
Medewerker03	
Kostenplaats03	
Kostendrager03	
Serienummer03	Nieuw vanaf 1.8.0.0
Instructie03	
Artikel04	
Omschrijving04	
LangeOmschrijving04	
Magazijn04	
Prijslijst04	
Aantal04	
Eenheid04	
Leverdatum04	
Verkoopprijs04	
Kortingpercentage04	
ExtraKorting04	Vervallen
Nettoprijs04	Vervallen
BTWCode04	
Medewerker04	
Kostenplaats04	
Kostendrager04	
Serienummer04	Nieuw vanaf 1.8.0.0
Instructie04	
Artikel05	
Omschrijving05	
LangeOmschrijving05	
Magazijn05	
Prijslijst05	
Aantal05	
Eenheid05	
Leverdatum05	
Verkoopprijs05	
Kortingpercentage05	
ExtraKorting05	Vervallen
Nettoprijs05	Vervallen
BTWCode05	
Medewerker05	
Kostenplaats05	
Kostendrager05	
Serienummer05	Nieuw vanaf 1.8.0.0
Instructie05	
Artikel06	
Omschrijving06	
LangeOmschrijving06	
Magazijn06	
Prijslijst06	
Aantal06	
Eenheid06	
Leverdatum06	

Verkoopprijs06	
Kortingpercentage06	
ExtraKorting06	Vervallen
Nettoprijs06	Vervallen
BTWCode06	
Medewerker06	
Kostenplaats06	
Kostendrager06	
Serienummer06	Nieuw vanaf 1.8.0.0
Instructie06	
Artikel07	
Omschrijving07	
LangeOmschrijving07	
Magazijn07	
Prijslijst07	
Aantal07	
Eenheid07	
Leverdatum07	
Verkoopprijs07	
Kortingpercentage07	
ExtraKorting07	Vervallen
Nettoprijs07	Vervallen
BTWCode07	
Medewerker07	
Kostenplaats07	
Kostendrager07	
Serienummer07	Nieuw vanaf 1.8.0.0
Instructie07	
Artikel08	
Omschrijving08	
LangeOmschrijving08	
Magazijn08	
Prijslijst08	
Aantal08	
Eenheid08	
Leverdatum08	
Verkoopprijs08	
Kortingpercentage08	
ExtraKorting08	Vervallen
Nettoprijs08	Vervallen
BTWCode08	
Medewerker08	
Kostenplaats08	
Kostendrager08	
Serienummer08	Nieuw vanaf 1.8.0.0
Instructie08	
Artikel09	
Omschrijving09	
LangeOmschrijving09	
Magazijn09	
Prijslijst09	
Aantal09	
Eenheid09	
Leverdatum09	
Verkoopprijs09	
Kortingpercentage09	
ExtraKorting09	Vervallen
Nettoprijs09	Vervallen
BTWCode09	
Medewerker09	
Kostenplaats09	

Kostendrager09	
Serienummer09	Nieuw vanaf 1.8.0.0
Instructie09	
Artikel10	
Omschrijving10	
LangeOmschrijving10	
Magazijn10	
Prijslijst10	
Aantal10	
Eenheid10	
Leverdatum10	
Verkoopprijs10	
Kortingpercentage10	
ExtraKorting10	Vervallen
Nettoprijs10	Vervallen
BTWCode10	
Medewerker10	
Kostenplaats10	
Kostendrager10	
Serienummer10	Nieuw vanaf 1.8.0.0
Instructie10	
Artikel11	
Omschrijving11	
LangeOmschrijving11	
Magazijn11	
Prijslijst11	
Aantal11	
Eenheid11	
Leverdatum11	
Verkoopprijs11	
Kortingpercentage11	
ExtraKorting11	Vervallen
Nettoprijs11	Vervallen
BTWCode11	
Medewerker11	
Kostenplaats11	
Kostendrager11	
Serienummer11	Nieuw vanaf 1.8.0.0
Instructie11	
Artikel12	
Omschrijving12	
LangeOmschrijving12	
Magazijn12	
Prijslijst12	
Aantal12	
Eenheid12	
Leverdatum12	
Verkoopprijs12	
Kortingpercentage12	
ExtraKorting12	Vervallen
Nettoprijs12	Vervallen
BTWCode12	
Medewerker12	
Kostenplaats12	
Kostendrager12	
Serienummer12	Nieuw vanaf 1.8.0.0
Instructie12	
Artikel13	
Omschrijving13	
LangeOmschrijving13	
Magazijn13	

Prijslijst13	
Aantal13	
Eenheid13	
Leverdatum13	
Verkoopprijs13	
Kortingpercentage13	
ExtraKorting13	Vervallen
Nettoprijs13	Vervallen
BTWCode13	
Medewerker13	
Kostenplaats13	
Kostendrager13	
Serienummer13	Nieuw vanaf 1.8.0.0
Instructie13	
Artikel14	
Omschrijving14	
LangeOmschrijving14	
Magazijn14	
Prijslijst14	
Aantal14	
Eenheid14	
Leverdatum14	
Verkoopprijs14	
Kortingpercentage14	
ExtraKorting14	Vervallen
Nettoprijs14	Vervallen
BTWCode14	
Medewerker14	
Kostenplaats14	
Kostendrager14	
Serienummer14	Nieuw vanaf 1.8.0.0
Instructie14	
Artikel15	
Omschrijving15	
LangeOmschrijving15	
Magazijn15	
Prijslijst15	
Aantal15	
Eenheid15	
Leverdatum15	
Verkoopprijs15	
Kortingpercentage15	
ExtraKorting15	Vervallen
Nettoprijs15	Vervallen
BTWCode15	
Medewerker15	
Kostenplaats15	
Kostendrager15	
Serienummer15	Nieuw vanaf 1.8.0.0
Instructie15	

[Veldnamen](#) : [Veldnamen Logistiek mutaties](#) : **5.3.6. Veldnamen Verkooporderregels**
1.8.x

Kopregel

VELDNAAM

OPMERKING

Verkoopordernummer
Orderdatum
OrderDebiteurcode
AfleverDebiteurcode
Factuurdebiteurcode
OrderNaam
OrderContactpersoonAanspreekTitel
OrderContactpersoonNaam
OrderContactpersoonVoorletters
OrderContactpersoonFunctie
OrderAdres1
OrderAdres2
OrderAdres3
OrderPostcode
OrderPlaats
OrderProvincie
OrderLand
OrderTelefoon
OrderFax
OrderEmail
AfleverNaam
AfleverContactpersoonAanspreekTitel
AfleverContactpersoonNaam
AfleverContactpersoonVoorletters
AfleverContactpersoonFunctie
AfleverAdres1
AfleverAdres2
AfleverAdres3
AfleverPostcode
AfleverPlaats
AfleverProvincie
AfleverLand
AfleverTelefoon
AfleverFax
AfleverEmail
FactuurNaam
FactuurContactpersoonAanspreekTitel
FactuurContactpersoonNaam
FactuurContactpersoonVoorletters
FactuurContactpersoonFunctie
FactuurAdres1
FactuurAdres2
FactuurAdres3
FactuurPostcode
FactuurPlaats
FactuurProvincie
FactuurLand
FactuurTelefoon
FactuurFax
FactuurEmail
UwReferentie
Omschrijving
Medewerker
Magazijn
Leveringswijze
Valuta
Betalingsconditie
Omschrijving1
Omschrijving2

DD-MM-EEJJ
VERPLICHT

Omschrijving3	
ExtraOmschrijving	
Orderbevestiging	
Deellevering	J=Ja, N=Nee
GekoppeldeOpslagen	J=Ja, N=Nee
WijzeFacturatie	V=Vast, N=Nacalculatie
GevraagdeDatum	DD-MM-EEJJ
Kostenplaats	
Factuurcode	
Selectiecode	
Projectcode	
Moederproject	Het moederproject van het project
Brutogewicht	
Nettogewicht	
Route	
Colli	
Vrijveld1	
Vrijveld2	
Vrijveld3	
Vrijveld4	
Vrijveld5	
Notitie	

Regels

VELDNAAM

OPMERKING

Artikelcode	
Omschrijving	
LangeOmschrijving	
Magazijn	
Prijslijst	
Aantal	
Eenheid	
Leverdatum	
Verkoopprijs	
Kortingpercentage	
ExtraKorting	
Nettoprijs	
BTWCode	
Medewerker	
Kostenplaats	
Kostendrager	
Serienummer	Nieuw vanaf 1.8.0.0
Instructie	

[Veldnamen](#) : [Veldnamen Logistiek mutaties](#) : **5.3.7. Veldnamen Offertes 1.8.x**

VELDNAAM

OPMERKING

--	
Verkoopordernummer	
Orderdatum	
OrderDebiteurcode	VERPLICHT
AfleverDebiteurcode	
Factuurdebiteurcode	
Vervaldatum	DD-MM-EEYY

OrderNaam
OrderContactpersoonAanspreekTitel
OrderContactpersoonNaam
OrderContactpersoonVoorletters
OrderContactpersoonFunctie
OrderAdres1
OrderAdres2
OrderAdres3
OrderPostcode
OrderPlaats
OrderProvincie
OrderLand
OrderTelefoon
OrderFax
OrderEmail
AfleverNaam
AfleverContactpersoonAanspreekTitel
AfleverContactpersoonNaam
AfleverContactpersoonVoorletters
AfleverContactpersoonFunctie
AfleverAdres1
AfleverAdres2
AfleverAdres3
AfleverPostcode
AfleverPlaats
AfleverProvincie
AfleverLand
AfleverTelefoon
AfleverFax
AfleverEmail
FactuurNaam
FactuurContactpersoonAanspreekTitel
FactuurContactpersoonNaam
FactuurContactpersoonVoorletters
FactuurContactpersoonFunctie
FactuurAdres1
FactuurAdres2
FactuurAdres3
FactuurPostcode
FactuurPlaats
FactuurProvincie
FactuurLand
FactuurTelefoon
FactuurFax
FactuurEmail
UwReferentie
Omschrijving
Medewerker
Magazijn
Leveringswijze
Valuta
Betalingsconditie
Omschrijving1
Omschrijving2
Omschrijving3
ExtraOmschrijving
Orderbevestiging
Deellevering
GekoppeldeOpslagen
WijzeFacturatie
GevraagdeDatum

Kostenplaats	
Factuurcode	
Selectiecode	
Projectcode	
Moederproject	
Brutogewicht	
Nettogewicht	
Route	
Colli	
Vrijveld1	
Vrijveld2	
Vrijveld3	
Vrijveld4	
Vrijveld5	
Notitie	
Artikel01	
Omschrijving01	
LangeOmschrijving01	
Magazijn01	
Prijslijst01	
Aantal01	
Eenheid01	
Leverdatum01	
Verkoopprijs01	
Kortingpercentage01	
ExtraKorting01	Vervallen
Nettoprijs01	Vervallen
BTWCode01	
Medewerker01	
Kostenplaats01	
Kostendrager01	
Serienummer01	Nieuw vanaf 1.8.0.0
Instructie01	
Artikel02	
Omschrijving02	
LangeOmschrijving02	
Magazijn02	
Prijslijst02	
Aantal02	
Eenheid02	
Leverdatum02	
Verkoopprijs02	
Kortingpercentage02	
ExtraKorting02	Vervallen
Nettoprijs02	Vervallen
BTWCode02	
Medewerker02	
Kostenplaats02	
Kostendrager02	
Serienummer02	Nieuw vanaf 1.8.0.0
Instructie02	
Artikel03	
Omschrijving03	
LangeOmschrijving03	
Magazijn03	
Prijslijst03	
Aantal03	
Eenheid03	
Leverdatum03	
Verkoopprijs03	
Kortingpercentage03	

ExtraKorting03	Vervallen
Nettoprijs03	Vervallen
BTWCode03	
Medewerker03	
Kostenplaats03	
Kostendrager03	
Serienummer03	Nieuw vanaf 1.8.0.0
Instructie03	
Artikel04	
Omschrijving04	
LangeOmschrijving04	
Magazijn04	
Prijslijst04	
Aantal04	
Eenheid04	
Leverdatum04	
Verkoopprijs04	
Kortingpercentage04	
ExtraKorting04	
Nettoprijs04	
BTWCode04	
Medewerker04	
Kostenplaats04	
Kostendrager04	
Serienummer04	Nieuw vanaf 1.8.0.0
Instructie04	
Artikel05	
Omschrijving05	
LangeOmschrijving05	
Magazijn05	
Prijslijst05	
Aantal05	
Eenheid05	
Leverdatum05	
Verkoopprijs05	
Kortingpercentage05	
ExtraKorting05	Vervallen
Nettoprijs05	Vervallen
BTWCode05	
Medewerker05	
Kostenplaats05	
Kostendrager05	
Serienummer05	Nieuw vanaf 1.8.0.0
Instructie05	
Artikel06	
Omschrijving06	
LangeOmschrijving06	
Magazijn06	
Prijslijst06	
Aantal06	
Eenheid06	
Leverdatum06	
Verkoopprijs06	
Kortingpercentage06	Vervallen
ExtraKorting06	Vervallen
Nettoprijs06	
BTWCode06	
Medewerker06	
Kostenplaats06	
Kostendrager06	
Serienummer06	Nieuw vanaf 1.8.0.0

Instructie06	
Artikel07	
Omschrijving07	
LangeOmschrijving07	
Magazijn07	
Prijslijst07	
Aantal07	
Eenheid07	
Leverdatum07	
Verkoopprijs07	
Kortingpercentage07	
ExtraKorting07	Vervallen
Nettoprijs07	Vervallen
BTWCode07	
Medewerker07	
Kostenplaats07	
Kostendrager07	
Serienummer07	Nieuw vanaf 1.8.0.0
Instructie07	
Artikel08	
Omschrijving08	
LangeOmschrijving08	
Magazijn08	
Prijslijst08	
Aantal08	
Eenheid08	
Leverdatum08	
Verkoopprijs08	
Kortingpercentage08	
ExtraKorting08	Vervallen
Nettoprijs08	Vervallen
BTWCode08	
Medewerker08	
Kostenplaats08	
Kostendrager08	
Serienummer08	Nieuw vanaf 1.8.0.0
Instructie08	
Artikel09	
Omschrijving09	
LangeOmschrijving09	
Magazijn09	
Prijslijst09	
Aantal09	
Eenheid09	
Leverdatum09	
Verkoopprijs09	
Kortingpercentage09	
ExtraKorting09	Vervallen
Nettoprijs09	Vervallen
BTWCode09	
Medewerker09	
Kostenplaats09	
Kostendrager09	
Serienummer09	Nieuw vanaf 1.8.0.0
Instructie09	
Artikel10	
Omschrijving10	
LangeOmschrijving10	
Magazijn10	
Prijslijst10	
Aantal10	

Eenheid10	
Leverdatum10	
Verkoopprijs10	
Kortingpercentage10	
ExtraKorting10	Vervallen
Nettoprijs10	Vervallen
BTWCode10	
Medewerker10	
Kostenplaats10	
Kostendrager10	
Serienummer10	Nieuw vanaf 1.8.0.0
Instructie10	
Artikel11	
Omschrijving11	
LangeOmschrijving11	
Magazijn11	
Prijslijst11	
Aantal11	
Eenheid11	
Leverdatum11	
Verkoopprijs11	
Kortingpercentage11	
ExtraKorting11	Vervallen
Nettoprijs11	Vervallen
BTWCode11	
Medewerker11	
Kostenplaats11	
Kostendrager11	
Serienummer11	Nieuw vanaf 1.8.0.0
Instructie11	
Artikel12	
Omschrijving12	
LangeOmschrijving12	
Magazijn12	
Prijslijst12	
Aantal12	
Eenheid12	
Leverdatum12	
Verkoopprijs12	
Kortingpercentage12	
ExtraKorting12	Vervallen
Nettoprijs12	Vervallen
BTWCode12	
Medewerker12	
Kostenplaats12	
Kostendrager12	
Serienummer12	Nieuw vanaf 1.8.0.0
Instructie12	
Artikel13	
Omschrijving13	
LangeOmschrijving13	
Magazijn13	
Prijslijst13	
Aantal13	
Eenheid13	
Leverdatum13	
Verkoopprijs13	
Kortingpercentage13	
ExtraKorting13	Vervallen
Nettoprijs13	Vervallen
BTWCode13	

Medewerker13	
Kostenplaats13	
Kostendrager13	
Serienummer13	Nieuw vanaf 1.8.0.0
Instructie13	
Artikel14	
Omschrijving14	
LangeOmschrijving14	
Magazijn14	
Prijslijst14	
Aantal14	
Eenheid14	
Leverdatum14	
Verkoopprijs14	
Kortingpercentage14	
ExtraKorting14	Vervallen
Nettoprijs14	Vervallen
BTWCode14	
Medewerker14	
Kostenplaats14	
Kostendrager14	
Serienummer14	Nieuw vanaf 1.8.0.0
Instructie14	
Artikel15	
Omschrijving15	
LangeOmschrijving15	
Magazijn15	
Prijslijst15	
Aantal15	
Eenheid15	
Leverdatum15	
Verkoopprijs15	
Kortingpercentage15	
ExtraKorting15	Vervallen
Nettoprijs15	Vervallen
BTWCode15	
Medewerker15	
Kostenplaats15	
Kostendrager15	
Serienummer15	Nieuw vanaf 1.8.0.0
Instructie15	

[Veldnamen](#) : [Veldnamen Logistiek mutaties](#) : **5.3.8. Veldnamen Bestellingen Combi**
2.8.x

VELDNAAM	OPMERKING
--	
Sleutelveld	VERPLICHT
Bestelnummer	
Besteldatum	
Crediteurcode	VERPLICHT
LeveranciersNaam	
LeveranciersContactpersoonAanspreekTitel	
LeveranciersContactpersoonNaam	
LeveranciersContactpersoonVoorletters	
LeveranciersContactpersoonFunctie	

LeveranciersAdres1
LeveranciersAdres2
LeveranciersAdres3
LeveranciersPostcode
LeveranciersPlaats
LeveranciersProvincie
LeveranciersLand
LeveranciersTelefoon
LeveranciersFax
LeveranciersEmail
Magazijn
Debiteurcode
AfleverNaam
AfleverContactpersoonAanspreekTitel
AfleverContactpersoonNaam
AfleverContactpersoonVoorletters
AfleverContactpersoonFunctie
AfleverAdres1
AfleverAdres2
AfleverAdres3
AfleverPostcode
AfleverPlaats
AfleverProvincie
AfleverLand
AfleverTelefoon
AfleverFax
AfleverEmail
FactuurNaam
FactuurContactpersoonAanspreekTitel
FactuurContactpersoonNaam
FactuurContactpersoonVoorletters
FactuurContactpersoonFunctie
FactuurAdres1
FactuurAdres2
FactuurAdres3
FactuurPostcode
FactuurPlaats
FactuurProvincie
FactuurLand
FactuurTelefoon
FactuurFax
FactuurEmail
Omschrijving
Medewerker
Bestelwijze
Leveringswijze
Valuta
Betalingsconditie
Omschrijving1
Omschrijving2
Omschrijving3
Extraomschrijving
Projectcode
Moederproject
Bevestigprijzen
Bevestigorder
Incoterm
Incotermcode
Kostenplaats
Selectiecode
Brutogewicht
Nettogewicht
Route

Colli
Vrijveld1
Vrijveld2
Vrijveld3
Vrijveld4
Vrijveld5
Notitie
ArtikelCode
ArtikelOmschrijving
ArtikelLangeOmschrijving
ArtikelRaamcontract
Prijsafspraken
ArtikelAantal
ArtikelEenheid
ArtikelLeverdatum
ArtikelInkoopprijs
ArtikelKortingpercentage
ArtikelNettoprijs
ArtikelBTWCode
ArtikelInstructie
ArtikelProjectcode
ArtikelMedewerker
ArtikelKostenplaats
ArtikelKostendrager

[Veldnamen](#) : [Veldnamen Logistiek mutaties](#) : **5.3.9. Veldnamen Bestelregels 1.9.x.x**

Kopregel

VELDNAAM

OPMERKING

Bestelnummer	
Besteldatum	DD-MM-EEJJ
Crediteurcode	VERPLICHT
LeveranciersNaam	
LeveranciersContactpersoonAanspreekTitel	
LeveranciersContactpersoonNaam	
LeveranciersContactpersoonVoorletters	
LeveranciersContactpersoonFunctie	
LeveranciersAdres1	
LeveranciersAdres2	
LeveranciersAdres3	
LeveranciersPostcode	
LeveranciersPlaats	
LeveranciersProvincie	
LeveranciersLand	
LeveranciersTelefoon	
LeveranciersFax	
LeveranciersEmail	
Magazijn	
Debiteurcode	
AfleverNaam	
AfleverContactpersoonAanspreekTitel	
AfleverContactpersoonNaam	
AfleverContactpersoonVoorletters	
AfleverContactpersoonFunctie	
AfleverAdres1	
AfleverAdres2	

AfleverAdres3	
AfleverPostcode	
AfleverPlaats	
AfleverProvincie	
AfleverLand	
AfleverTelefoon	
AfleverFax	
AfleverEmail	
FactuurNaam	
FactuurContactpersoonAanspreekTitel	
FactuurContactpersoonNaam	
FactuurContactpersoonVoorletters	
FactuurContactpersoonFunctie	
FactuurAdres1	
FactuurAdres2	
FactuurAdres3	
FactuurPostcode	
FactuurPlaats	
FactuurProvincie	
FactuurLand	
FactuurTelefoon	
FactuurFax	
FactuurEmail	
Omschrijving	
Medewerker	
Bestelwijze	
Leveringswijze	
Valuta	
Betalingsconditie	
Omschrijving1	
Omschrijving2	
Omschrijving3	
Extraomschrijving	
Projectcode	
Moederproject	Het moederproject van het project
Bevestigprijzen	J=Ja, N=Nee
Bevestigorder	J=Ja, N=Nee
Incoterm	
Incotermcode	
Kostenplaats	
Selectiecode	
Brutogewicht	
Nettogewicht	
Route	
Colli	
Vrijveld1	
Vrijveld2	
Vrijveld3	
Vrijveld4	
Vrijveld5	
Notitie	

Regels

VELDNAAM

Artikelcode
Omschrijving
LangeOmschrijving

OPMERKING

Raamcontract
Prijsafspraken
Aantal
Eenheid
Leverdatum DD-MM-EEJJ
Inkoopprijs
Kortingpercentage
Nettoprijs
BTWCode
Instructie
Projectcode
Medewerker
Kostenplaats
Kostendrager

[Veldnamen](#) : **5.4. Veldnamen WMS**

WMS

- [Veldnamen WMS Artikellocaties](#)
- [Veldnamen WMS Locatie afstanden](#)
- [Veldnamen WMS Scancoderingen](#)

[Veldnamen](#) : [Veldnamen WMS](#) : **5.4.1. Veldnamen WMS Artikellocaties 2.11.x**

Kopregel

VELDNAAM

OPMERKING

Artikelcode
Magazijn
Locatie
Minimumvoorraad
Maximumvoorraad
Maximumtoegestaan

[Veldnamen](#) : [Veldnamen WMS](#) : **5.4.2. Veldnamen WMS Locatie afstanden 2.11.x**

Kopregel

VELDNAAM

OPMERKING

Magazijn
Locatiebron
Locatiedoel
Afstand

[Veldnamen](#) : [Veldnamen WMS](#) : **5.4.3. Veldnamen WMS Scancoderingen 2.11.x**

Kopregel

VELDNAAM

OPMERKING

Leveranciersnummer
Artikelcode

Scancode
OmschrijvingVerpakking
Verkoopenheidfactor
NegeerBarcodeAantal

J, ja, N, Nee

[Veldnamen](#) : **5.5. Veldnamen Logistic Advanced**

Logistic Advanced:

- [Leveringen](#)
- [Ontvangst](#)
- [Telling](#)

[Veldnamen](#) : [Veldnamen Logistic Advanced](#) : **5.5.1. Veldnamen Logistic Advanced Levering**

Kopregel

VELDNAAM

OPMERKING

Verkoopordernummer
Datum
Omschrijving
Artikelcode
Magazijncode
Magazijnlocatie
Aantal
Batchnummer
Serienummer
Kostenplaats
Kostendrager
Project

VERPLICHT
VERPLICHT

VERPLICHT

Indien het artikel een serie artikel is dan 1 invullen.

[Veldnamen](#) : [Veldnamen Logistic Advanced](#) : **5.5.2. Veldnamen Logistic Advanced Ontvangsten**

Kopregel

VELDNAAM

OPMERKING

Bestelnummer
Datum
Omschrijving
UwReferentie
Artikelcode
LeveranciersArtikelcode
Magazijncode
Magazijnlocatie
Aantal
Batchnummer
Serienummer
Kostenplaats
Kostendrager
Project

VERPLICHT
VERPLICHT

Artikelcode of LeveranciersArtikelcode =VERPLICHT
Artikelcode of LeveranciersArtikelcode =VERPLICHT

Veldnamen : [Veldnamen Logistic Advanced](#) : 5.5.3. Veldnamen Logistic Advanced Tellingen

Kopregel

VELDNAAM	OPMERKING
Datum	VERPLICHT
Omschrijving	
Artikelcode	VERPLICHT
Magazijncode	
Magazijnlocatie	
Aantal	Indien het artikel een serie artikel is dan 1 invullen.
Batchnummer	
Serienummer	
Kostenplaats	
Kostendrager	
Project	

Veldnamen : 5.6. Veldnamen AddOn

AddOn

- [BijlageExport](#)

Veldnamen : [Veldnamen AddOn](#) : 5.6.1. Veldnamen BijlageExport

Kopregel

VELDNAAM	OPMERKING
Bestandsnaam	VERPLICHT
OrgBestandsnaam	VERPLICHT
Bijlage	VERPLICHT

Bestandsnaam

De nieuwe bestandsnaam. De bijlage wordt onder deze naam aangemaakt.

Bepaalde vreemde tekens mogen niet in een bestandsnaam voorkomen zoals \ / : * ? \ < > |

Het programma zal deze tekens onderdrukken zodat er geen foutmelding komt.

Voorbeeld: amutak.faktuurnr as Bestandsnaam

OrgBestandsnaam

De originele bestandsnaam.

Dit veld is nodig om de extensie van de bijlage te bepalen.

De bijlage kan een .pdf zijn maar ook .html

Voorbeeld: bacodiscussions.filename as OrgBestandsnaam

Bijlage

De inhoud van het document

Voorbeeld: bacodiscussions.document as Bijlage

Voorbeeld van een .sql bestand

select amutak.faktuurnr as Bestandsnaam,

bacodiscussions.filename as OrgBestandsnaam,

bacodiscussions.document as Bijlage

```
from amutak
inner join BacoDiscussions on amutak.faktuurnr = bacodiscussions.OurRef
where amutak.csfakregentry = 1
order by amutak.bkstnr
```

Hieronder vindt u de meest gestelde vragen, foutmeldingen en opmerkingen:

A

[Algemeen - Ander domeinnaam / onderhoudscontract](#)
[Algemeen - Er verschijnen geen teksten in het programma](#)
[Algemeen - Kan je alle velden converteren?](#)
[Algemeen - Starten van het programma duurt wel 10 seconden](#)
[Algemeen - Tabblad XML->Excel is niet zichtbaar](#)
[Algemeen - Template](#)
[Algemeen - Validatie](#)

[Artikelen - Status Toekomstig wordt omgezet naar Actief](#)

B

[Budgetten - Bedragen en aantallen positief of negatief](#)
[Budgetten - Vreemde valutacode](#)

F

[Helpteksten - Niet volledig zichtbaar](#)

H

[Foutmelding: Ongeldig - Onderwerp: WMS...](#)

K

[Karacters - Ondersteunden karacters voor XML](#)

L

[Logistiek - Netto prijzen niet zichtbaar](#)
[Logistiek - Prestatiedatums](#)

M

[Memoriaal of bankmemoriaal](#)
[Memoriaalboeking - waarde 0,00 in boekingsregels](#)

P

[Er is geen template voor productieorders](#)

R

[Relaties - Het adres word niet geïmporteerd](#)

V

[Verkoopfacturen - Lege regel 1 met importeren](#)

F.a.q. : **6.1. Algemeen - Ander domeinnaam / onderhoudscontract**

Vraag / probleem:

De licentie wordt op domeinnaam afgegeven.
Moet ik een nieuwe licentie aanschaffen als we ander domeinnaam gebruiken.

Oplossing:

Ja, het programma wordt verkocht op een vast domeinnaam.
Als het bedrijf dus kiest voor een ander domeinnaam dan moet een volledige nieuwe licentie worden aangeschaft.
Op het programma is geen onderhoud van toepassing. Een onderhoudscontract is ook niet van toepassing.
Er is dus ook geen verplichting om software aan te passen. Desondanks zijn er in het verleden wel diverse wijzigingen gratis doorgevoerd.

F.a.q. : 6.2. Algemeen - Er verschijnen geen teksten in het programma

Vraag / probleem:

Als het programma gestart is, verschijnen er geen teksten

Oplossing:

Gebruiker heeft geen schrijf- en aanmaakrechten op de map waar het programma rvvExactConverter is geïnstalleerd. Geef de gebruiker alle rechten op die map.

F.a.q. : 6.3. Algemeen - Kan je alle velden converteren?

Vraag / probleem:

Kan je alle velden converteren?

Oplossing:

Nee, helaas niet. Exact ondersteund beperkte tabellen. En van die tabellen ontbreken enkele velden.

Voor zover bekend, worden de volgende velden **niet** ondersteund door Exact ASIMPORT (XML):

Tabel	Veld
Activa	Locatie
Artikelen	OSS-btw Land van herkomst bij de leverancier Levertermijn magazijn Planner
Grootboekrekeningen	Intercompany transacties Kostenplaatsverdeling toegestaan Vrije velden
Medewerkers	Methode Bankrekening Huidige beoordeling Vorige beoordeling
Projecten	Kosten schatting Aantal Serienummer
Relaties	Tussenpersoon Debiteurenafschrift afdrukken Datum debiteurenafschrift Laatste volgnummer Bevestig bestelling Intrastat stelsel Transactie A Vervoer
Relaties / Contactpersonen	Financiële contactpersoon

Neem contact op met Exact om te melden dat deze velden niet ondersteund worden en dat je ze graag toegevoegd ziet. Hoe meer bedrijven dit aanvragen des te groter de kans dat Exact het verzoek inwilligt. Het betreft dus geen bug(s) / vergeten velden door de rvvExactConverter.

F.a.q. : 6.4. Algemeen - Starten van het programma duurt wel 10 seconden

Vraag / probleem:

Het starten van het programma duurt wel 10 seconden.

Oplossing:

Gebruiker heeft geen FTP-rechten.

Bij de [instellingen](#) kan je: "controle op update bij starten" uitzetten.

F.a.q. : 6.5. Algemeen - Tabblad XML->Excel is niet zichtbaar

Vraag / probleem:

Tabblad XML->Excel is niet zichtbaar

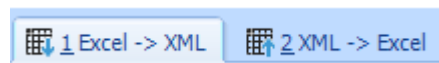

Oplossing:

Het tabblad "XML -> Excel" is alleen beschikbaar voor gebruikers met licentie ZILVER.

F.a.q. : 6.6. Algemeen - Template

Vraag / probleem:

Wat is een template?

Antwoord:

Een template zijn instellingen van een pagina die kunnen worden bewaard en worden geladen

Met [Bewaren] sla je de volgende gegevens op:

Bestandsnaam

Dagboek (memoriaal)

Datum

Omschrijving kopregel

Regels met bedrag 0 importeren

Type memoriaal

Exportbestand

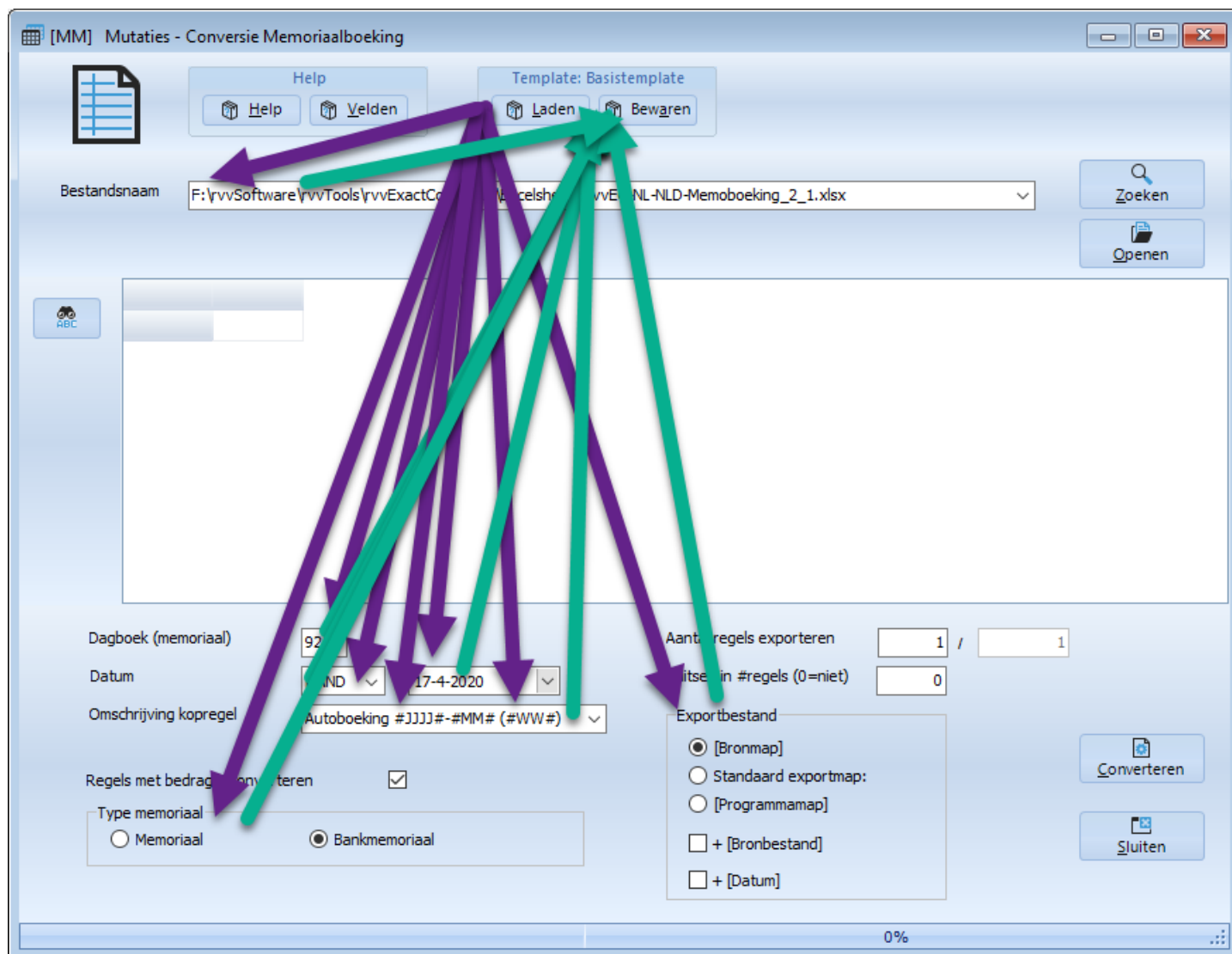

Als je de template bewaard dan kan je een eigen template naam meegeven.

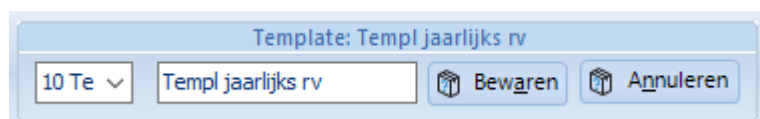

Bij het laden, selecteer je de eigen opgeslagen template(naam).

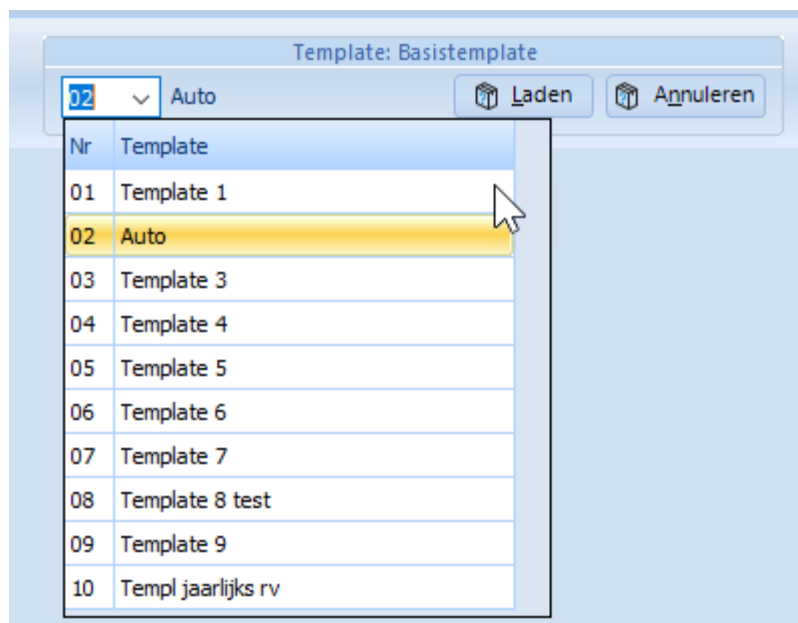

F.a.q. : 6.7. Algemeen - Validatie

Vraag / probleem:

Waarom vindt tijdens het converteren geen controle plaats op validatie van gegevens?

Oplossing:

Er vindt geen validatie plaats vanwege de volgende redenen:

- Er zou een koppeling moeten zijn naar de administratie/de database. Veel bedrijven beschermen de databases voor andere software en zo hoort het ook.
- Het programma zou 5x zo duur worden om alle mogelijke validatie te controleren. Daarom wordt dit overgelaten aan het moment van importeren in Exact.

F.a.q. : 6.8. Artikelstatus - Toekomstig wordt omgezet naar Actief

Vraag / probleem:

In de Exclehseet geef ik aan dat de status van het artikel Toekomstig is maar bij het importeren wordt de status op actief gezet.

Oplossing:

Exact verwacht bij een status Toekomstig dat de begindatum ook in de toekomst ligt anders maakt Exact er status Actief van..

F.a.q. : 6.9. Budgetten - Bedragen en aantallen positief of negatief

Vraag / probleem:

Hoe moet ik de bedragen en aantallen in de budgetten ingeven?

Opmerking:

Kosten

Bedrag positief

Aantal positief

Omzet

Bedrag negatief

Aantal negatief

F.a.q. : 6.10. Budgetten - Vreemde valutacode

Vraag / probleem:

Ik geef het budget in vreemde valuta (USD) maar Exact maakt er de standaard valuta (EUR) van de administratie van.

Opmerking:

Exact geeft wel de mogelijkheid om in het .xml een andere valutacode in te geven maar Exact doet er niets mee.:-(Neem contact op met je Exactdealer en zet het op de wensenlijst bij Exact.

F.a.q. : 6.11. Foutmelding: Ongeldig - Onderwerp: WMS...

Vraag / probleem:

Bij het importeren in Exact Globe krijg ik de melding Ongeldig - Onderwerp: WMS...

WMS Artikellocaties

WMS Locatie afstanden

WMS Scancoderingen

Opmerking:

De onderdelen van WMS zijn alleen beschikbaar in Exact Globe+

F.a.q. : 6.12. Helpteksten - Niet volledig zichtbaar

Vraag / probleem:

Het rechter gedeelte van de helpteksten wordt niet getoond.

Oplossing 1:

Dit kan voorkomen wanneer de helpteksten vanaf een server worden opgevraagd.

Zie <https://support.microsoft.com/nl-nl/kb/892675>

Advies is om bij de instellingen Helpteksten op Internet te zetten.

Menu	Algemeen
Onderdeel	Instellingen
Tabblad	Algemeen
Blok	Help locatie

Oplossing 2:

Zet bij de instellingen de help locatie op Internet via menu Algemeen \ Instellingen \ Algemeen

Help locatie = [X] Internet

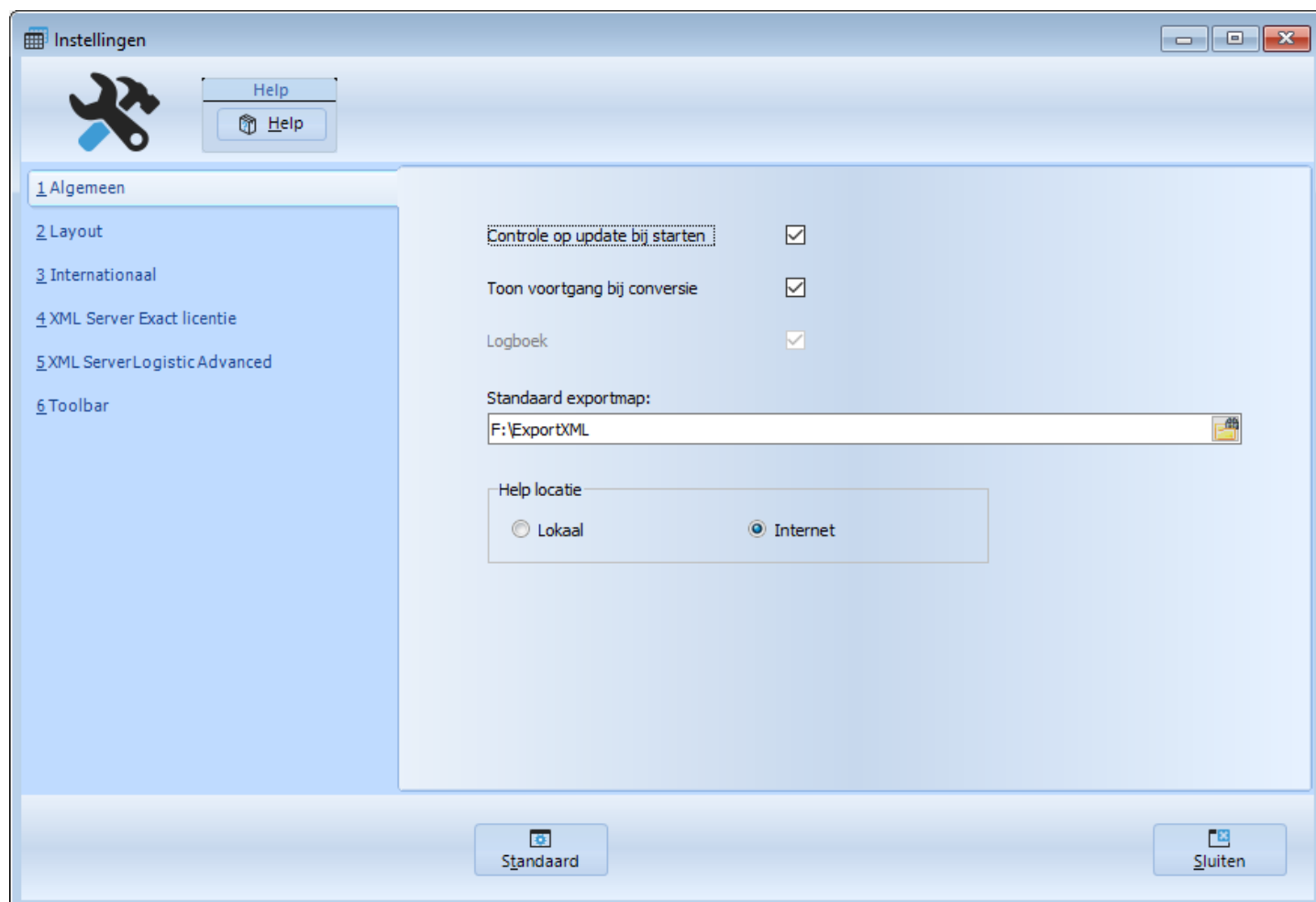

F.a.q. : 6.13. Karakters - Ondersteunden karakters voor XML

Vraag / probleem:

Welke vreemde karakters worden ondersteund door de rvvExactConverter?

Antwoord:

De volgende vreemde karakters worden ondersteund en automatisch omgezet naar een correct XML code:

& ' ' < > € ¢ £ ¤ ¥ ¦ § ¨ © ª
« ¬ ® ¯ ° ± ² ³ ´ µ ¶ · ¸ ¹ º
» ¼ ½ ¾ ¿ × ÷ À Á Â Ã Ä Å Æ Ç È É Ê Ë Ì Í Î Ï Ð Ñ
Ò Ó Ô Õ Ö Ø Ù Ú Û Ü Ý Þ ß à á â ã ä å æ ç è é
ê ë ì í î ï ð ñ ò ó ô õ ö ø ù ú û ü ý þ ÿ

F.a.q. : 6.14. Logistiek - Netto prijzen niet zichtbaar

Vraag / probleem:

De nettoprijzen komen niet in het veld netto prijzen bij de logistieke onderdelen.

Reden:

Exact kent geen veld nettoprijs in de xml definitie

Exact hanteert Verkoopprijs - korting(percentage) = netto prijs.

Indien een nettoprijs wordt ingevuld dan komt deze nu in het veld verkoopprijs.

Alternatief

Als de verkoopprijs EUR 100,- en de nettoprijs EUR 80.

Geef dan in Verkoopprijs EUR 100 en kortingspercentage 20 procent.

F.a.q. : 6.15. Logistiek - Prestatiedatums

Vraag / probleem:

Ondersteund de rvvExactConverter ook orderprestatiedatums bij orders en bestellingen?

Antwoord:

Exact ondersteund geen velden orderprestatiedatums bij import via XML.

Neem contact op met Exact om te melden dat deze velden niet ondersteund worden en dat je ze graag toegevoegd ziet. Hoe meer bedrijven dit aanvragen des te groter de kans dat Exact het verzoek inwilligt.

Het betreft dus geen bugs / vergeten velden door de rvvExactConverter.

F.a.q. : 6.16. Memoriaal of bankmemoriaal

Vraag / probleem:

Wat is het verschil tussen een memoriaal en een bankmemoriaal?

Oplossing:

Een bankmemoriaal is een memoriaal van het type bank in plaats van memoriaal. Voor de rest is het gelijk aan een memoriaal. Echter het voordeel van een bankmemoriaal is dat de openstaande posten direct worden afgeletterd in een bankmemoriaal bij het importeren van een bankboeking. Als je een Excelsheet converteert met het dagboek memoriaal dan moet je handmatig afletteren. Zorg dat het saldo altijd op 0 (nul) uitkomt.

F.a.q. : 6.17. Memoriaalboeking - waarde 0,00 in boekingsregels

Vraag / probleem:

Na de conversie worden de memoriaalboekingsregels met bedragen 0,00 weergegeven terwijl in de Excelsheet bedragen staan ingevuld

Oplossing:

Let op dat niet een debet en een creditbedrag is ingevuld.

Niet zo:

Debet	Credit
3.000,00	0,00
0,00	3.000,00

Maar zo:

Debet	Credit
3.000,00	
	3.000,-

Aanvulling:

Vanaf versie 1.11.2 mogen er wel EUR 0,00 bedrag staan

Debet	Credit
3.000,00	0,00
0,00	3.000,00

F.a.q. : 6.18. Er is geen template voor productieorders

Vraag / probleem:

Er is geen template voor productieorders

Antwoord:

Voor het importeren van een productie order in Exact Globe(+) moet je niet alleen het eindproduct opgeven maar ook de hele receptuur.

Je kan dus niet aangeven EindproductA met 100x.

Maar je moet opgeven

EindproductA 100 stuks
- GrondstofA 300 kg
- GrondstofB 100 kg
- Doos 1 3 stuks

Alternatief

Maak een verkooporder aan met de eindproductie die je wilt produceren.

(Pas template rrvEC-NL-NLD-Verkooporderregels_2_0.xlsx aan)

Artikelcode Aantal Leverdatum

Artikelcode Aantal Leverdatum

EPA	100	01-02-2024
EPB	300	01-02-2024
EPC	1000	02-02-2024
EPD	500	02-02-2024

Vanuit de verkooporder maak je de productieorders aan.
Verwijder de verkooporder.

F.a.q. : 6.19. Relaties - Het adres word niet geïmporteerd

Vraag / probleem:

Ik importeer een nieuwe relatie en het adres wordt niet geïmporteerd.

Oplossing:

Voeg een kolom toe met "ContactpersoonAchternaam".

F.a.q. : 6.20. Verkoopfacturen - Lege regel 1 met importeren

Vraag / probleem:

Na het importeren van een verkoopfactuur wordt er op regel 1 een lege regel aangemaakt. De eigen regels beginnen op regel 2.

Oplossing:

Het is via een XML bestand niet mogelijk direct de projectcode te vullen in de kop van de verkoopfactuur.

Na uitgebreide testen viel het op dat de projectcode van regel 1 gevuld werd in de kop van de verkoopfactuur.

Door een lege regel aan te bieden in het XML bestand kon dus alsnog de projectcode in de kop gevuld worden.

De wijzigingen per versie:

Versie	Datum	Aantal wijzigingen
2.12.x.x	WO23APR2025	1/9
2.11.x.x	DI09APR2024	7/7
2.10.x.x	DI12DEC2023	1/1
2.9.x.x	WO06DEC2023	1/6
2.8.x.x	WO02NOV2022	1/8
2.7.x.x	WO04MEI2022	2/10
2.6.x.x	MA06DEC2021	3/6
2.5.x.x	ZO17OKT2021	4/13
2.4.x.x	ZO14FEB2021	1/9
2.3.x.x	DI08DEC2020	2/10
2.2.x.x	DI30JUN2020	2/13
2.1.x.x	WO04MRT2020	6
2.0.x.x	ZO18AUG2019	17
1.15.x.x	ZA22DECC2018	9
1.14.x.x	WO05SEP2018	12
1.13.x.x	VR18MEI 2018	2
1.12.x.x	ZO17DEC2017	9
1.11.x.x	DO23NOV2017	15
1.10.x.x	ZO09JUL2017	5
1.9.x.x	DO01JUN2017	6
1.8.x.x	DI21MRT2017	15
1.7.x.x	WO28DEC2016	10
1.6.x.x	DO25AUG016	15
1.5.x.x	ZA12MRT2016	7
1.4.x.x	ZO14FEB2016	5
1.3.x.x	ZO24JAN2016	6
1.2.x.x	ZA09JAN2016	9
1.1.x.x	DI22DEC2015	9
1.0.x.x	ZA11JUL2015	9

Wijzigingen op het tweede niveau houdt in dat er één of meerdere Excelsheet templates zijn aangepast. 1.[1](#).x.x, 1.[2](#).x.x, 1.[3](#).x.x ...

Versiebeheer : **7.1. Versie 1.x.x.x**

Versie	Datum	Aantal wijzigingen
1.15.x.x	ZA22DECC2018	9
1.14.x.x	WO05SEP2018	12
1.13.x.x	VR18MEI 2018	2
1.12.x.x	ZO17DEC2017	9
1.11.x.x	DO23NOV2017	15
1.10.x.x	ZO09JUL2017	5
1.9.x.x	DO01JUN2017	6
1.8.x.x	DI21MRT2017	15
1.7.x.x	WO28DEC2016	10
1.6.x.x	DO25AUG016	15
1.5.x.x	ZA12MRT2016	7
1.4.x.x	ZO14FEB2016	5
1.3.x.x	ZO24JAN2016	6
1.2.x.x	ZA09JAN2016	9
1.1.x.x	DI22DEC2015	9

Versiebeheer : [Versie 1.x.x.x](#) : 7.1.1. Versie 1.0.x.x

Versie 1.0.4.0

Nr	Onderdeel	Wijziging
1	Programma Activa	Opgelost: 1. Eind XML tags van de memoboeking nu correct 2. Bedrag op tussenrekening werd zonder decimaalteken weggeschreven. 3. Buitenlandse instelling: Engels-VS is nu ook ondersteund met bedragen.
2	Algemeen	De omschrijvingen zijn nu combobox velden. De historie wordt nu van maximaal 10 omschrijvingen bewaard.
3	Algemeen	De volgorde van de velden wisselen door middel van de TAB-toe is nu logischer.
4	Algemeen	Tijdens het converteren wordt het regelnummer getoond: "Bezig met ... (regel) " Hierdoor is het converteren iets trager geworden. Voordeel is dat bij een foutmelding het regelnummer in beeld is.

Versie 1.0.3.0

Nr	Onderdeel	Wijziging
1	Algemeen	Ondersteuning van datums in andere formaten dan DD-MM-JJJJ Nu ook Engels / Amerikaans: MM/DD/JJJJ

Versie 1.0.2.0

Nr	Onderdeel	Wijziging
1	Programma Fmuta6.csv	In veld 38 kan nu ook de artikelcode worden meegegeven.
2	Programma Fmuta6.csv	XML werd niet afgesloten met </GLEntry>
3	Excelversies	Nu worden meer Excelversie ondersteunt: van versie 2 tot en met 2016.

Versie 1.0.1.0

Nr	Onderdeel	Wijziging
1	Programma voorraad	Decimalen bij bedragen werden niet geïmporteerd. Bij bedragen wordt nu een . (punt) gebruikt als decimaal teken.

Versie 1.0.0.0

Nr	Onderdeel	Wijziging
1	Algemeen	Versie 1.0.0.0

Versiebeheer : [Versie 1.x.x.x](#) : 7.1.2. Versie 1.1.x.x

Versie 1.1.2.0 - DI22DEC2015

Nr	Onderdeel	Wijziging
1	Programma Instellingen	Het onderdeel instellingen bestaat nu uit tabbladen.

2	Algemeen	De bestandsnamen zijn nu combobox velden. De historie wordt nu van maximaal 10 bestanden bewaard.
3	Algemeen	De keuzevakken (ja / nee) zijn wat groter.
4	Ontwikkel tools (intern)	Nieuwe ontwikkel tool(s) / componenten. (intern) - C Builder 10 Seattle
5	Programma Relaties	Het veld "Rekening" werd niet goed in het XML bestand gecodee De aanhalingstekens ontbraken.

Versie 1.1.1.0

Nr	Onderdeel	Wijziging
1	Programma Budget	De projectcode word nu ook meegenomen in het .xml bestand.
2	Programma Memoriaalboeking	Het is nu ook mogelijk om een negatief Debetbedrag en een neg Creditbedrag in te geven.

Versie 1.1.0.0

Nr	Onderdeel	Wijziging
1	Programma Grootboekrekeningen Velden grootboekrekeningen	De omschrijving kan nu ook in taal 1, 2, 3, 4 en/of 5 worden inge Een nieuw Excelsheet is beschikbaar: rvvEC-NL-NLD-Grootboek_1_1_0.xls
2	Programma Medewerkers Velden Medewerkers	Het rooster per medewerker kan worden ingegeven. Een nieuw Excelsheet is beschikbaar: rvvEC-NL-NLD-Medewerkers_1_1_0.xls

[Versiebeheer](#) : [Versie 1.x.x.x](#) : **7.1.3. Versie 1.2.x.x**

Versie 1.2.0.0 - ZA09JAN2016

Nr	Onderdeel	Wijziging
1	Algemeen	Na het openen van een Excelsheet worden de Excel velden geto - Gewijzigd door; - Gewijzigd datum.
2	Algemeen	De buttons worden nu verankerd aan de rechterzijde van het sch Indien het scherm wordt vergroot, bewegen de buttons mee.
3	Programma Verkoopfacturen	Het aantal artikelen is uitgebreid van 10 naar 15.
4	Programma Instellingen en Algemeen	Je kan nu instellen of je een voortgang wilt tonen tijdens de conv
5	Programma Artikelen	Je kan nu ook aangeven of het magazijn een hoofdmagazijn is.
6	Algemeen	De tijdsduur van de conversie wordt weergegeven in statusbalk.
7	Programma Verkoopfacturen	De velden valutacode en betalingsconditie zijn toegevoegd
8	Programma Verkoopfacturen	Er zijn nieuwe velden toegevoegd. Kop: medewerker en magazijn Regel: project van factuur, kostenplaats, kostendrager, medewer
9	Programma Info	De uitgiftedatum van het programma wordt getoond

[Versiebeheer](#) : [Versie 1.x.x.x](#) : **7.1.4. Versie 1.3.x.x**

Versie 1.3.1.0 - ZO24JAN2016

Nr	Onderdeel	Wijziging
----	-----------	-----------

1	Algemeen	Bij het opstarten is er een controle op geldigheid van licentie. Indien geen of ongeldige licentie, dan wordt het onderdeel Info getoond.
2	Programma verkooporders	Nu is het mogelijk om adres gegevens te wijzigen voor de orders
3	Programma verkooporderregels	Nu is het mogelijk om adres gegevens te wijzigen voor de order.

Versie 1.3.0.0 - MA18JAN2016

Nr	Onderdeel	Wijziging
1	Menu Logistieke mutaties	De menu structuur is gewijzigd. De logistieke onderdelen verkoopfactuur en verkooporderregels zijn nu naar het nieuwe menu Logistieke mutaties verplaatst
2	Programma verkooporders	Voor het importeren van meerdere verkooporders
3	Programma verkooporderregels	Voor het importeren van een verkooporders met meerdere verkooporderregels.

[Versiebeheer](#) : [Versie 1.x.x.x](#) : **7.1.5. Versie 1.4.x.x**

Versie 1.4.0.0 - ZO14FEB2016

Nr	Onderdeel	Wijziging
1	Programma Offertes	Nieuw onderdeel Conversie Offertes.
2	Programma Offerteregels	Nieuw onderdeel Conversie Offerteregels.
3	Programma Verkoopfacturen	De velden zijn uitgebreid. Velden nu gelijk aan de verkooporders.
4	Programma Verkoopfactuurregels	Nieuw onderdeel Conversie Verkoopfactuurregels.
5	Programma Voorraad	Er zijn extra velden toegevoegd: - Kostenplaats - Kostendrager - Projectcode

[Versiebeheer](#) : [Versie 1.x.x.x](#) : **7.1.6. Versie 1.5.x.x**

Versie 1.5.2.0 - ZA12MRT2016

Nr	Onderdeel	Wijziging
1	Programma Offerteregels	Nieuw veld in conversiescherm: Artikelcodes met aantal 0 conversies
2	Programma Verkoopfactuurregels	Nieuw veld in conversiescherm: Artikelcodes met aantal 0 conversies
3	Programma Verkooporderregels	Nieuw veld in conversiescherm: Artikelcodes met aantal 0 conversies

Versie 1.5.1.0 - ZO28FEB2016

Nr	Onderdeel	Wijziging
----	-----------	-----------

1	Programma Instellingen + Algemeen	<p>Nu in de toolbar ook keuze uit grote of middelgrote afbeeldingen Bij de instellingen is aan te geven: geen, klein, middel of groot.</p> <p>Middel:</p>  <p>Groot:</p> 
---	--	---

Versie 1.5.0.0 - MA22FEB2016

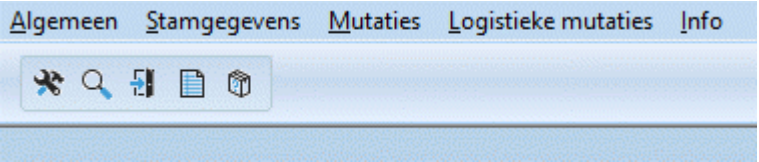
Nr	Onderdeel	Wijziging
1	Programma Openstaande posten crediteuren	1] De centen werden niet geconverteerd. 2] Nieuw veld Project toegevoegd.
2	Programma Openstaande posten debiteuren	1] De centen werden niet geconverteerd. 2] Nieuw veld Project toegevoegd.
3	Programma Instellingen + Algemeen	<p>Het is nu mogelijk om een toolbar (snelkoppelingen) te tonen. De onderdelen zijn te selecteren via de instellingen.</p> 

Versiebeheer : [Versie 1.x.x.x](#) : 7.1.7. Versie 1.6.x.x

Versie 1.6.4.0 - DO25AUG2016

Nr	Onderdeel	Wijziging
1	Programma Financiële boekingen	BTW grondslag tags verwijderd zodat Exact zelf de BTW berekent

Versie 1.6.3.0 - DI23AUG2016

Nr	Onderdeel	Wijziging
1	Programma uurboekingen	Het XML bestand bevat geen overbodige tags meer.
2	Programma Financiële boekingen	Decimaalteken in bedragen in regels zijn nu met een . (punt).
3	Menu	De sneltoetsen <F1>, <F2> en <ALT-F4> zijn weer zichtbaar in r

Versie 1.6.2.0 - VR17JUN2016

Nr	Onderdeel	Wijziging
1	Programma financiële boeking	Bij meer dan 1 boeking werd het XML niet goed afgesloten.

2	Programma relaties	De default Type Klant en Status Actief is niet meer van toepassing
---	------------------------------------	--

Versie 1.6.1.0 - WO01JUN2016

Nr	Onderdeel	Wijziging
1	Programma offerteregels	Het laatste veld van de kopregel werd niet geconverteerd. Het veld prijslijst in de regels werd niet geconverteerd.
2	Programma verkoopfactuurregels	Het laatste veld van de kopregel werd niet geconverteerd. Het veld prijslijst in de regels werd niet geconverteerd.
3	Programma verkooporderregels	Het laatste veld van de kopregel werd niet geconverteerd. Het veld prijslijst in de regels werd niet geconverteerd.
4	Toolbar	De iconen in de toolbar zijn nu gegroepeerd per menu door een separator.

Versie 1.6.0.0 - DI17MEI2016

Nr	Onderdeel	Wijziging
1	Programma Openstaande posten crediteuren	Er zijn nieuwe velden toegevoegd: Betalingsconditie, vervaldatum, betalingsdatum, geblokkeerd.
2	Programma Openstaande posten debiteuren	Er zijn nieuwe velden toegevoegd: Betalingsconditie, vervaldatum, betalingsdatum, geblokkeerd.
3	Programma Relatie contactpersonen	Dit is een nieuw onderdeel om contactpersonen te converteren.
4	Programma Artikelen	Bug opgelost: Veld ClassificatieICP werd niet geconverteerd.
5	Algemeen	De wijzigingstijd van Excelsheets houdt rekening met de zomertijd

Versiebeheer : [Versie 1.x.x.x](#) : **7.1.8. Versie 1.7.x.x**

Versie 1.7.4.0 - WO28DEC2016

Nr	Onderdeel	Wijziging
1	Programma stuklijsten	Excelsheet met meerdere stuklijsten ging fout. Nu opgelost.

Versie 1.7.3.0 - ZO18DEC2016

Nr	Onderdeel	Wijziging
1	Programma financiële boeking	Nieuwe instelling: regels met bedrag 0 (nul) converteren.
2	Programma memoriaalboeking	Nieuwe instelling: regels met bedrag 0 (nul) converteren.
3	Algemeen - downloaden	Programma en Excelbestanden zijn nu ook via de website te downloaden.

Versie 1.7.2.0 - DI1310DEC2016

Nr	Onderdeel	Wijziging
1	Programma activa	De projectcode wordt nu ook vermeld in de financiële boeking
2	Helpteksten	De helpteksten zijn aangepast, verbeterd.

Versie 1.7.1.0 - ZA29OKT2016

Nr	Onderdeel	Wijziging
1	Programma artikelen	Artikel status werd niet goed geconverteerd.

2	Helpteksten	In de helpteksten nu nu navigatiesymbolen. Hiermee kan je eenvoudig naar de vorige of volgende pagina.
---	-------------	---

Versie 1.7.0.0 - ZO11SEP2016

Nr	Onderdeel	Wijziging
1	Parameters	Programma kan automatisch converteren met parameters
2	Programma relaties	Veld FactuurDebiteurcode is vervangen door FactuurDebiteurnr Exact importeert het nummer en niet de debiteurcode.

[Versiebeheer](#) : [Versie 1.x.x.x](#) : **7.1.9. Versie 1.8.x.x**

Versie 1.8.2.0 - DI21MRT2017

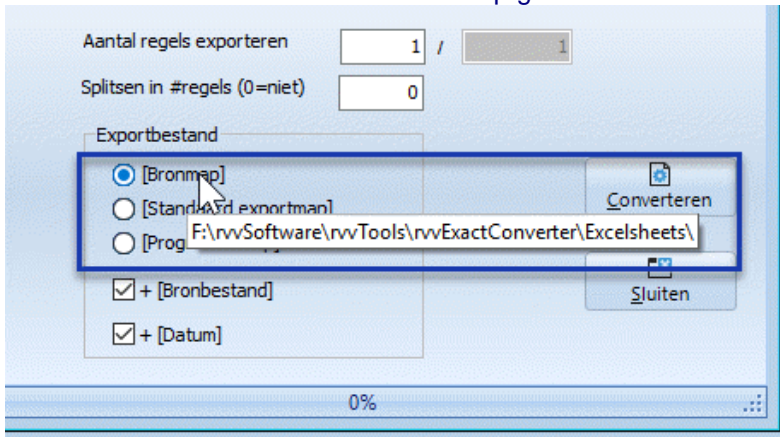
Nr	Onderdeel	Wijziging
1	Programma Download wisselkoersen	Nieuw! De wisselkoersen van het ECB kan je downloaden.
2	Instellingen + alle conversie onderdelen	Naast de bron en programma map kan je nu ook de standaard bestandenmap selecteren als exportmap. Via de instellingen kan je een standaard bestandenmap opgeven
3	Alle conversie onderdelen	Bij de bron, standaard map of programmap wordt nu via een hint de naam van de betreffende map getoond. 
4	Instellingen + alle programma onderdelen	De helpteksten zijn nu ook via internet te benaderen. Wegens een beveiliging van Windows werden helpteksten op een server niet goed weergegeven. Via de instellingen kan je nu opgeven of de helpteksten lokaal of internet weergegeven moet worden.

Versie 1.8.1.0 - ZA25FEB2017

Nr	Onderdeel	Wijziging
1	Alle conversie onderdelen	Vaak werden getal-kolommen gemarkeerd met eigenschap Getal Hierdoor werd de tekst op regel 2 (veldnaam) niet goed ingelezen De cel was van het type getal. Dit is aangepast.

Versie 1.8.0.0 - ZO19FEB2017

Nr	Onderdeel	Wijziging
1	Alle conversie onderdelen	Excelsheet met extensie in hoofdletters worden nu ook geopend. Voorbeeld extensie .xls mag nu ook .XLS zijn.
2	Instellingen	Via de instellingen kan je een logboek aanzetten.
3	Programma Offertes	Het veld serienummer is toegevoegd.

4	Programma Offerteregels	Het veld serienummer is toegevoegd.
5	Programma Verkooporders	Het veld serienummer is toegevoegd.
6	Programma Verkooporderregels	Het veld serienummer is toegevoegd.
7	Programma Verkoopfacturen	Het veld serienummer is toegevoegd.
8	Programma Verkoopfactuurregels	Het veld serienummer is toegevoegd.
9	Alle conversie onderdelen	Je mag nu ook miljoen- en duizendtal tekens gebruiken.
10	Programma Relaties	Er zijn extra velden toegevoegd voor de debiteuren: - IONnummer - eFactuur

[Versiebeheer](#) : [Versie 1.x.x.x](#) : **7.1.10. Versie 1.9.x.x**

Versie 1.9.1.0 - DO01JUN2017

Nr	Onderdeel	Wijziging
1	Hoofdscherm	Indien de gebruiker geen rechten heeft voor FTP (port21) dan ko geen foutmelding meer bij het starten van het programma.

Versie 1.9.0.x - ZA08APR2017

Nr	Onderdeel	Wijziging
1	Programma Artikelen	Nieuw veld in Excelsheet: Bruto gewicht. Veld kan je wel importeren maar wordt verder niet gebruikt in Ex Veld is alleen zichtbaar in het zoekscherm.
2	Programma Relaties	Nieuwe velden in Excelsheet: - Categorie01 tot en met Categorie15 - Categorie01Oms tot en met Categorie15Oms
3	Programma Bestelregels	Nieuw onderdeel: om een bestelling van een leverancier te converteren.
4	Hoofdscherm	Nieuw. Onderaan in de statusbalk wordt in blok 4 getoond: Landcode / Taalcode / Valutacode
5	Downloaden wisselkoersen	Indien de standaard valutacode ongelijk is aan de euro dan word de koersen berekend aan de hand van de standaard valuta code (Alleen een standaard valuta van de ECB wordt ondersteund.)

[Versiebeheer](#) : [Versie 1.x.x.x](#) : **7.1.11. Versie 1.10.x.x**

Versie 1.10.0.x - WO21JUN2017

Nr	Onderdeel	Wijziging
1	Programma Verkoopfacturen	In de regels wordt nu de projectcode van de regel gehanteerd in plaats van de projectcode van de factuur.
2	Programma Verkoopfactuurregels	In de regels wordt nu de projectcode van de regel gehanteerd in plaats van de projectcode van de factuur.

3	Programma Verkoopfacturen Combi	Nieuw! Voor verkoopfacturen met zowel de kop als artikelregels i regel. voorbeeld: DEBA ARTA DEBA ARTB DEBB ARTA DEBC ARTA DEBC ARTC
4	Programma Grootboekrekeningen	Veld notitie is toegevoegd.
5	Programma Artikelen	Nieuw veld Hoofdleverancier

Versiebeheer : [Versie 1.x.x.x](#) : **7.1.12. Versie 1.11.x.x**

Versie 1.11.4.0 - DO23NOV017

Nr	Onderdeel	Wijziging
1	Programma Artikelen	Velden vrijewaarde1 en vrijewaarde2 werden niet geconverteerd.
2	Programma Voorraad	Controle op verplichte velden: - Grootboek voorraad - Prijs

Versie 1.11.3.0 - ZO12NOV017

Nr	Onderdeel	Wijziging
1	Programma Financiële boeking	Het veld BTWbedrag is nu bruikbaar. Soms ontstaan er door afrondingen verschillen. Veld BTWbedrag was al beschikbaar in de Excelsheet.
2	Programma Grootboekrekeningen	Het is nu ook mogelijk om andere typen te converteren A= Activa, S= Kas, B=Bank, G=Voorraad
3	Algemeen	De handleiding wordt nu ook als e-book (.epub) geleverd. Er zijn nu 3 type handleidingen: 1] .pdf - portable document format 2] .doc - Word document 3] .epub - E-Book

Versie 1.11.2.0 - ZO10SEP2017

Nr	Onderdeel	Wijziging						
1	Programma Memoboeking	<p>Als je een debetbedrag invult dan mag je nu EUR 0,00 invullen b credit</p> <p>Als je een creditbedrag invult dan mag je nu EUR 0,00 invullen b debet.</p> <p>Voorheen mocht je geen EUR 0,00 waarde invullen maar moest I zijn.</p> <p>Voorbeeld:</p> <table><tr><th>DEBET</th><th>CREDIT</th></tr><tr><td>500,00</td><td>0,00</td></tr><tr><td>0,00</td><td>500,00</td></tr></table>	DEBET	CREDIT	500,00	0,00	0,00	500,00
DEBET	CREDIT							
500,00	0,00							
0,00	500,00							
2	Programma Programma Update	<p>In plaats van voortgang in percentage nu alleen voortgangsbalk.</p> <p>Updaten gaat daardoor sneller.</p>						

3	Programma Excelsheets update	In plaats van voortgang in percentage nu alleen voortgangsbalk. Updaten gaat daardoor sneller
---	--	--

Versie 1.11.1.0 - ZO03SEP2017

Nr	Onderdeel	Wijziging
1	Programma Artikelen	Er is geen beperking meer in de grootte van het .jpg bestand. Voorheen was de maximaal grootte 50Kb. Houd wel rekening met de maximale grootte die Exact hanteert. Exact hanteert de limiet van 244Kb.
2	Programma Artikelen	Naast .jpg afbeeldingen worden nu ook .bmp afbeeldingen ondersteund.

Versie 1.11.0.x - DO31AUG2017

Nr	Onderdeel	Wijziging
1	Programma Artikelen	Nieuwe velden toegevoegd: vrijnummerveld 12 en 13. Vrijnummerveld 7 en 8 zijn vervallen. Dit zijn vrije waarde 1 en 2.
2	Programma Interne order	Nieuwe velden toegevoegd: Serienummer, batchnummer
3	Alle onderdelen	Na het inlezen van de Excelsheet verscheen in het scherm: Excelsheet geïmporteerd. Nu met toevoeging van het tabblad: Excelsheet geïmporteerd. (<NAAM TABBLAD1>)
4	Programma Prijzen	Controle is aangepast. Indien artikelcode is ingevuld dan is de korting op het artikel. Ook al is de artikelgroep ingevuld. Voorheen was controle op de artikelgroep: Indien artikelgroep was ingevuld dan was de korting op de artikel Het kwam voor dat gebruikers de artikelcode als artikelgroep inv Het programma zag dat als korting op de artikelgroep.
5	Programma Artikelen	Het is nu mogelijk om .jpg afbeeldingen te importeren

Versiebeheer : [Versie 1.x.x.x](#) : **7.1.13. Versie 1.12.x.x**

Versie 1.12.1.0 - MA19MRT2018

Nr	Onderdeel	Wijziging
1	Algemeen	Update programmeer omgeving (intern) - C++Builder 10.2.3 - CP V8.8.5.1 - FC V6.12
2	Programma Relaties	Veld Notities werd niet geconverteerd.
3	Programma Stuklijsten	Kolom Afvalpercentage is niet meer verplicht.

Versie 1.12.0.0 - ZO17DEC2017

Nr	Onderdeel	Wijziging
1	Programma Financiële boekingen	Veld Bijlage toegevoegd. Het is nu mogelijk om een bijlage toe te voegen.
2	Programma Memoriaalboeking	Veld Bijlage toegevoegd. Het is nu mogelijk om een bijlage toe te voegen.
3	Programma Medewerkers	Veld Afbeelding toegevoegd. Nu kan je ook foto's van medewerkers importeren.

4	Programma Artikelen	Veld ToevoegenOntvangstOrderJN toegevoegd. Als je bij de Orderinstellingen de instelling Toevoegen extra ontvangst aan verkooporder aanvinkt dan krijg je bij de artikelen een extra veld
5	Programma Relaties	Veld ToevoegenOntvangstOrderJN toegevoegd. Als je bij de Orderinstellingen de instelling Toevoegen extra ontvangst aan verkooporder aanvinkt dan krijg je bij de artikelen een extra veld
6	Programma Offertes Programma Offerteregels Programma Verkoopfacturen Programma Verkoopfactuurregels Programma Verkooporders Programma Verkooporderregels	Bij getal velden zoals aantal en prijs werden de decimalen niet getoond. Opgelost.

Versiebeheer : [Versie 1.x.x.x](#) : **7.1.14. Versie 1.13.x.x**

Versie 1.13.0.0 - VR18MEI2018

Nr	Onderdeel	Wijziging
1	Programma Prijzen	Bugje. Kolom artikelcode was verplicht ondanks korting op artikelgroep. Veld artikelcode of artikelgroep is verplicht.
2	Programma Budgetregels	Nieuw onderdeel Budgetregels. Converteer regels met meerdere datums (periodes) per regel.

Versiebeheer : [Versie 1.x.x.x](#) : **7.1.15. Versie 1.14.x.x**

Versie 1.14.0.0 - WO05SEP2018

Nr	Onderdeel	Wijziging
1	Programma Logistic Advanced Leveringen	Nieuw onderdeel voor het converteren van leveringen. Hiervoor is SE5143 XML Server Logistic Advanced benodigd.
2	Programma Logistic Advanced Ontvangsten	Nieuw onderdeel voor het converteren van ontvangsten. Hiervoor is SE5143 XML Server Logistic Advanced benodigd.
3	Programma Logistic Advanced Tellingen	Nieuw onderdeel voor het converteren van tellingen. Hiervoor is SE5143 XML Server Logistic Advanced benodigd.
4	Instellingen	Onderdeel XML Server Logistic is toegevoegd.
5	Programma Activa	Er zijn velden toegevoegd: <ul style="list-style-type: none"> Afbeelding, Secundaire afschrijvingsmethode, Begindatum secundaire afschrijvingsmethode
6	Programma Artikelen	Er zijn velden toegevoegd: <ul style="list-style-type: none"> Service Vereist goedgekeurd leverancier Leveranciers Goedgekeurd Leverancier
7	Programma Stuklijsten	Er zijn velden toegevoegd: <ul style="list-style-type: none"> Onderdeel magazijn Onderdeel notitie

8	Programma Projecten	Er zijn velden toegevoegd: <ul style="list-style-type: none"> ▪ Percentage Gereed ▪ Magazijn
9	Programma Medewerkers	Er zijn velden toegevoegd: <ul style="list-style-type: none"> ▪ Functie naam ▪ Functie niveau ▪ Herziene begindatum ▪ Toegangsrechten
10	Programma Relaties	Er zijn velden toegevoegd: <ul style="list-style-type: none"> ▪ Contactpersoon Portaaltoegang ▪ Aantal kopie facturen ▪ Digitale brievenbus ▪ Naam ontvanger ▪ Relatie medewerker ▪ Bevestig prijzen ▪ Bevestig order ▪ Incoterm code <p>Veld ContactpersoonNotities werd niet geconverteerd. Veld IONNummer is veranderd in OINNummer</p>
11	Programma Relatie contactpersonen	Er zijn velden toegevoegd: <ul style="list-style-type: none"> ▪ Contactpersoon Portaaltoegang <p>Veld ContactpersoonNotities werd niet geconverteerd.</p>
12	Diverse onderdelen	Bij velden met bijlages en velden met afbeeldingen werden de bestanden niet gevonden wanneer er vreemde tekens in de bestandenmap bestanden aanwezig waren. Voorbeeld: C:\Foto's\sierraad.jpg

Versiebeheer : [Versie 1.x.x.x](#) : **7.1.16. Versie 1.15.x.x**

Versie 1.15.1.x - ZA22DEC2018

Nr	Onderdeel	Wijziging
1	Algemeen	Update programmeer omgeving (intern) <ul style="list-style-type: none"> - C++Builder 10.3 - CP V09.0.0.1 - FC V6.23
2	Programma Download wisselkoersen	De ECB had het download bestand verplaatst op de site. Aangepast
3	Programma Budgetregels	Er was nog een klein bugje. <pre> </BudgetLine> </Budget> De tag ontbrak, is nu toegevoegd </Budgets> </eExact> </pre>

Versie 1.15.0.x - ZA03NOV2018

Nr	Onderdeel	Wijziging
----	-----------	-----------

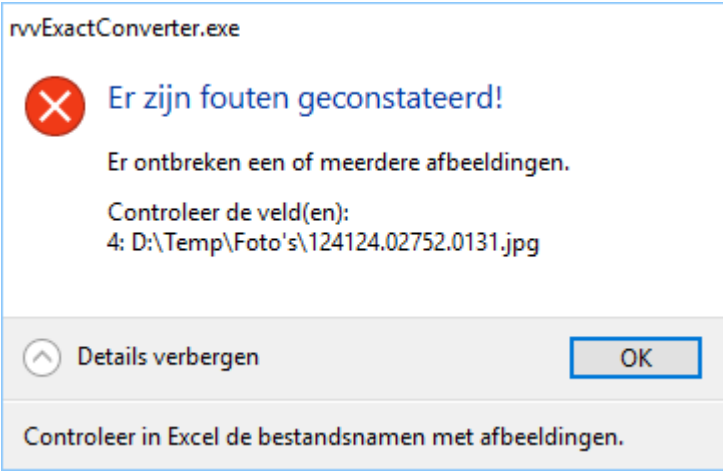
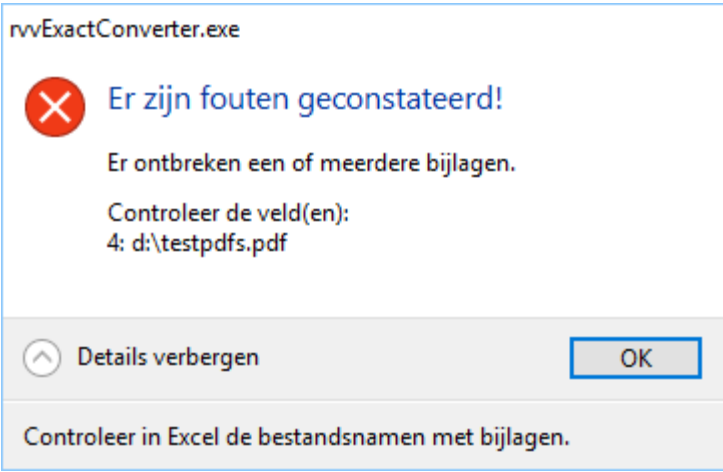
1	Algemeen	Interne update van component FlexCell v6.22.0.0 (intern) Vanaf nu wordt ook Excel 2019 ondersteund.
2	Programma Instellingen	Het is mogelijk om de instellingen voor een nieuwe gebruiker in te stellen. Selecteer de instellingen en klik op de button [Standaard]. Alle nieuwe gebruikers krijgen dan die instellingen. Instellingen van bestaande gebruikers worden niet gewijzigd.
3	Programma Kasboeking	Nieuw onderdeel voor het converteren van een kasboeking. Mutaties \ Kasboeking
4	Alle conversie onderdelen	Na het zoeken of bij het openen van een Excelsheet wordt een voortgangsbalk getoond (Indien de instelling aan staat Tonen voortgang bij conversie.)
5	Programma Activa Programma Artikelen Programma Medewerkers	Er is nu een controle of de afbeelding ook bestaat. Indien een afbeelding niet bestaat wordt er een waarschuwing gegeven. Maximaal 30 afbeeldingen met worden getoond. 
6	Programma Financiële boekingen Programma Memoriaalboeking	Er is nu een controle of de bijlage ook bestaat. Indien een bijlage niet bestaat wordt er een waarschuwing gegeven. Maximaal 30 bijlagen met worden getoond. 

Versiebeheer : 7.2. Versie 2.0.x.x

Versie 2.0.1.0 - ZO18AGU2019

Nr	Onderdeel	Wijziging
1	Download wisselkoersen	Het kon voorkomen dat je de koersen niet kon downloaden. Foutmelding: Could not load SSL library. Nu een ander component gebruikt om de koersen te downloaden.

2	Programma Verkoopfacturen	De velden Kop... zijn nu vervangen in overeenstemming met andere onderdelen: KopOmschrijving -> Omschrijving KopOmschrijving1 -> Omschrijving1 KopOmschrijving2 -> Omschrijving2 KopOmschrijving3 -> Omschrijving3
---	---	--

Versie 2.0.0.0 - ZA06APR2019

Nr	Onderdeel	Wijziging
1	Algemeen	Update programmeer omgeving (intern) - C++Builder versie 10.3.1 - Component Pack versie 9.0.7 (01APR2019) - FlexCel for VCL versie 6.26 (16MRT2019)
2	Algemeen versie 2.0	<p>In versie 1.x was het alleen mogelijk om vanuit een Excelsheet een XML bestand aan te maken. Vanaf versie 2.0.0.0 is het ook mogelijk om een Excelsheet te vullen vanuit een Exact .XML bestand. De omgekeerde richting.</p> <p>De programmaonderdelen stamgegevens zijn nu uitgebreid met tabbladen:</p>  <p>U wilt bijvoorbeeld een bestaand artikelbestand aanpassen: Gebruik daarvoor de artikel import template. Pas de kolommen aan en haal overbodige kolommen weg. Verwijder alle data regels (3 en hoger) want deze worden gevuld.</p> <p>Exporteer vanuit Exact Globe de artikelen als een .XML bestand.</p> <p>Met de rvExactConverter: Via het Programma Artikelen kiest u voor het tabblad "XML -> Excel". U selecteert de Artikel import template Excelsheet. U selecteert het export artikel XML bestand. [Converteer] en u heeft een gevuld Excelsheet.</p> <p>U kunt dan aanpassen doen in Excel en vervolgens kunt u op dezelfde manier de Excelsheet weer converteren naar een .XML bestand dat vervolgens geïmporteerd kan worden in Exact.</p> <p>Voor de nieuwe functionaliteit XML->Excel heeft u een aangepast licentie nodig.</p> <p>De huidige licentie wordt nu Brons genoemd. De uitbreiding wordt Zilver genoemd.</p> <p>Een upgrade van Brons naar Zilver kost slechts EUR 500,- (Ex. Btw).</p> <p>Indien u geïnteresseerd bent: bestelbon</p>

3	Algemeen	<p>Vanaf versie 2.0.0.0 zijn er twee soorten licenties beschikbaar:</p> <table border="1"> <thead> <tr> <th>LICENTIE:</th><th>BRONS (standaard)</th><th>ZILVER (nieuw)</th></tr> </thead> <tbody> <tr> <td>Excel -> XML - stamgegevens - mutaties</td><td>X</td><td>X</td></tr> <tr> <td>XML -> Excel Stamgegevens: - Activa - Artikelen - Artikel Extra omschrijvingen) - Stuklijsten - Grootboekrekeningen - Medewerkers - Projecten - Relaties - Relaties contactpersonen - Debiteur artikelen - Serie/Batch</td><td></td><td>X</td></tr> <tr> <td>PRIJS (Ex. BTW)</td><td>EUR 1000,-</td><td>EUR 1500,-</td></tr> </tbody> </table> <p>Voorbeeld tabbladen:</p> <div> <div>BRONS standaard</div> <div>ZILVER extra functionaliteit</div> <div> </div> </div>	LICENTIE:	BRONS (standaard)	ZILVER (nieuw)	Excel -> XML - stamgegevens - mutaties	X	X	XML -> Excel Stamgegevens: - Activa - Artikelen - Artikel Extra omschrijvingen) - Stuklijsten - Grootboekrekeningen - Medewerkers - Projecten - Relaties - Relaties contactpersonen - Debiteur artikelen - Serie/Batch		X	PRIJS (Ex. BTW)	EUR 1000,-	EUR 1500,-
LICENTIE:	BRONS (standaard)	ZILVER (nieuw)												
Excel -> XML - stamgegevens - mutaties	X	X												
XML -> Excel Stamgegevens: - Activa - Artikelen - Artikel Extra omschrijvingen) - Stuklijsten - Grootboekrekeningen - Medewerkers - Projecten - Relaties - Relaties contactpersonen - Debiteur artikelen - Serie/Batch		X												
PRIJS (Ex. BTW)	EUR 1000,-	EUR 1500,-												
4	Alle onderdelen	<p>Het is nu duidelijker als een button is ingedrukt en er een actie be In de button verschijnt nu een zandloper als symbool.</p>												
5	Alle onderdelen	<p>Betere ondersteuning van omzetting getallen. Het duizendtalteken van de PC wordt nu uitgelezen en verwijderd XML. Het decimaalteken van de PC wordt nu vervangen door een . voo</p>												
6	Programma Artikelen	<p>Er zijn velden toegevoegd:</p> <ul style="list-style-type: none"> ▪ KopenJN ▪ MakenJN 												
7	Programma Artikel extra omschrijvingen	<p>Er is een veld toegevoegd:</p> <ul style="list-style-type: none"> ▪ Omschrijving 												
8	Programma DebiteurArtikelen	<p>Er is een veld toegevoegd:</p> <ul style="list-style-type: none"> ▪ Naam 												
9	Programma Relaties	Categorieën 11 tot en met 15 werden niet geëxporteerd. Opgelost												
10	Programma Relaties	<p>Er is een veld toegevoegd:</p> <ul style="list-style-type: none"> ▪ Naam 												
11	Programma Memoriaalboeking	<p>Er werden regels geconverteerd met een 0 bedrag ondanks dat v uit stond bij instelling Regels met bedrag 0 converteren.</p>												
12	Programma Bestelregels Programma Offerteregels Programma Offertes Programma Verkoopfacturen Programma Verkoopfacturen Combi Programma Verkoopfactuurregels Programma Verkooporderregels Programma Verkooporders	<p>Indien de de valutacode niet in de Excelsheet stond dan werd de standaard valutacode (instellingen rvvExactConverter) gebruikt. Nu wordt er geen xml tag aangemaakt indien er geen valutacode vermeld. Dit heeft als voordeel dat de valutacode van de debiteur gehanteerd in Exact. Indien bij de debiteur geen valutacode is ing dan gebruikt Exact de standaard valutacode van de administratie.</p>												
13	Programma Zoekscherm	<p>Voorheen moest je een tekst op geven met begint nu is het bevat Voorbeeld. Zoek naar orders en je krijgt nu</p> <ul style="list-style-type: none"> ▪ Interne order ▪ Verkooporders ▪ Verkooporderregels 												

14	Excelsheets	Alle Excelsheets hebben nu nummer 2_0 gekregen. De Excelsheet zijn nu .xlsx in plaats van .xls
----	-------------	---

[Versiebeheer](#) : 7.3. Versie 2.1.x.x

Versie 2.1.1.0 - WO04MRT2020

Nr	Onderdeel	Wijziging
1	XML -> Excel	Vreemde tekens zoals Å Ä ë Ë werden niet goed geconverteerd. UTF-8 probleempje Aangepast.

Versie 2.1.0.0 - ZA11JAN2020

Nr	Onderdeel	Wijziging
1	Algemeen	Update programmeer omgeving (intern) - C++Builder versie 10.3.3 - VCL UI Pack 10.1.3 (20DEC2019) - FlexCel for VCL versie 7.1 (03DEC019)
2	Programma memoriaal	1] Nieuw selectieveld: type memoriaal in het programma: - Memoriaal of bankmemoriaal - Zie voor meer info f.a.q. Memoriaal of bankmemoriaal . 2] Veld leverdatum is toegevoegd.
3	Programma verkoopfacturen	De omschrijvingen 1,2 en3 in de kop werden niet geconverteerd. Excelsheet aangepast.
4	Programma debiteur artikelen	Veld relatiecode toegevoegd aan Excelsheet.
5	Programma downloaden koersen	De ECB had het bestand om te downloaden op een https site gez Het automatisch inlezen gaf een foutmelding. Nu opgelost.

[Versiebeheer](#) : 7.4. Versie 2.2.x.x

Versie 2.2.2.0 - DI30JUN2020

Nr	Onderdeel	Wijziging
1	Algemeen	Update programmeer omgeving (intern) - C++Builder v10.4 - VCL UI v10.3.2.0 - FC v7.6.2

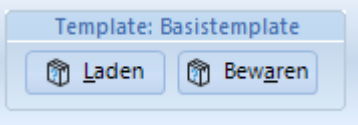
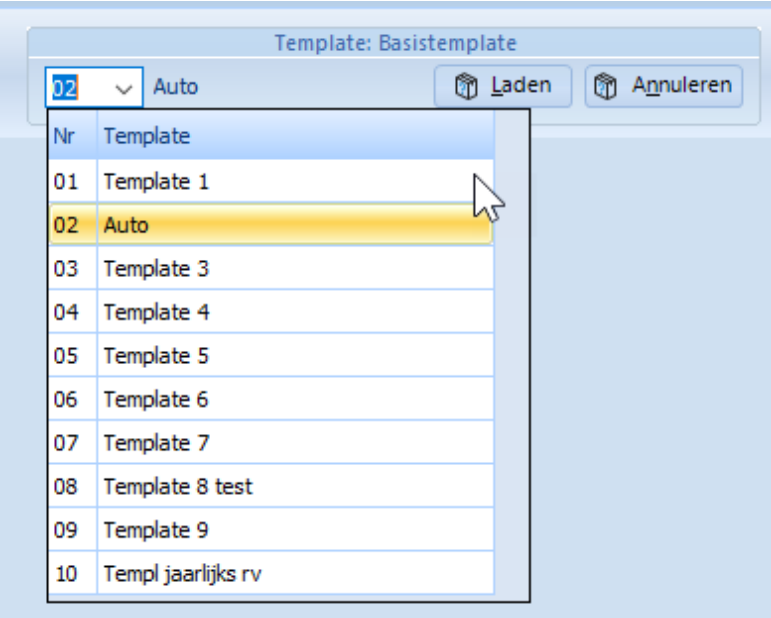

2	Programma Instellingen	Het is mogelijk om het programma in een andere kleur weer te geven. Naast (standaard) blauw, olijf, zwart en wit is de kleur grijs toegevoegd.
	Optie Grijs	Voorbeeld: 
3	Algemeen	Bij een gekozen zwart scherm worden de iconen in het wit getoond.

Versie 2.2.1.0 - MA27APR2020

Nr	Onderdeel	Wijziging
1	Algemeen	Update programmeer omgeving (intern) <ul style="list-style-type: none"> VCL UI 10.2.5.0
2	Programma Financiële boeking Programma Openstaande posten crediteuren Programma Openstaande posten debiteuren Programma Kasboeking Programma Memoboeking Programma Uurboekingen Programma Voorraad	Onderdeel template toegevoegd. Je kan nu 10 eigen templates laden en bewaren. Je kan een template ook een eigen naam geven.
		 
3	Algemeen	Je kan als parameter ook een templatenummer mee geven. Zie helptekst Starten met parameters .

[Programma Activa](#)
[Programma Kasboeking](#)
[Programma Memoboeking](#)
[Programma Voorraad](#)

Je kan nu ook tags omschrijving meegeven in een omschrijving.
 Als je het veld omschrijving aanwijst met de muis dan wordt omge-
 tekst zichtbaar ter controle (tooltip).

Datum 
 Omschrijving kopregel 
 Boeking 2020-05

Tagnaam	Omschrijving	30-10-2020	05-01
#DD#	Dag als nummer	30	05
#WW#	Week als nummer	44	01
#MM#	Maand als nummer	10	01
#MAAND#	Maand als tekst in het Nederlands in hoofdletters	OKTOBER	JANU
#maand#	Maand als tekst in het Nederlands in kleine letters	oktober	januar
#Maand#	Maand als tekst in het Nederlands met eerste teken een hoofdletter	Oktober	Janua
#MONTH#	Maand als tekst in het Engels in hoofdletters	OKTOBER	JANU
#Month#	Maand als tekst in het Engels met eerste teken een hoofdletter	Oktober	Janua
#Q#	Kwartaal als nummer	4	1
#JJ#	Jaar als nummer in 2 posities	20	20
#YY#	Jaar als nummer in 2 posities	20	20
#JJJJ#	Jaar als nummer in 4 posities	2020	2020
#YYYY#	Jaar als nummer in 4 posities	2020	2020

5 [Programma Activa](#)
[Programma Kasboeking](#)
[Programma Memoboeking](#)
[Programma Voorraad](#)

De datum kan nu ook automatisch ingevuld worden.
 Je hebt nu een keuze tussen handmatig invullen of je kiest voor een berekende datum.

Datum: VAND 18- 4-2020

Code	Omschrijving
HAND	Handmatig
VAND	Vandaag
GIST	Gisteren
EDDM	Eerste dag deze maand
LDDM	Laatste dag deze maand
EDVM	Eerste dag vorige maand
LDVM	Laatste dag vorige maand
EDDJ	Eerste dag dit jaar
LDDJ	Laatste dag dit jaar
EDVJ	Eerste dag vorig jaar
LDVJ	Laatste dag vorig jaar

Voorbeelden:

Code	Omschrijving	30-10-2020	05-01-2021
HAND	Handmatige invoer	30-10-2020	05-01-2021
VAND	Datum vandaag	30-10-2020	05-01-2021
GIST	Datum van gisteren	29-10-2020	04-01-2021
EDDM	Eerste dag deze maand	01-10-2020	01-01-2021
LDDM	Laatste dag deze maand	31-10-2020	31-01-2021
EDVM	Eerste dag vorige maand	01-09-2020	01-12-2020
LDVM	Laatste dag vorige maand	30-09-2020	31-12-2020
EDDJ	Eerste dag dit jaar	01-01-2020	01-01-2020
LDDJ	Laatste dag dit jaar	31-12-2020	31-12-2020
EDVJ	Eerste dag vorig jaar	01-01-2019	01-01-2019
LDVJ	Laatste dag vorig jaar	31-12-2019	31-12-2019

6 [Programma Activa](#)
[Programma Kasboeking](#)
[Programma Memoboeking](#)
[Programma Voorraad](#)

Er wordt een andere datum kiezer gebruikt.
 Deze datum kiezer is beter afgestemd om andere kleuren te gebruiken.

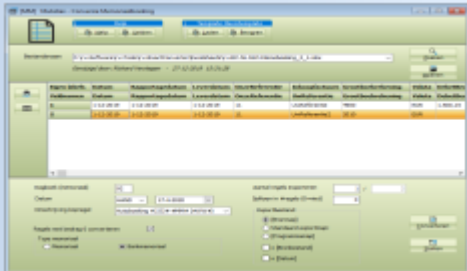
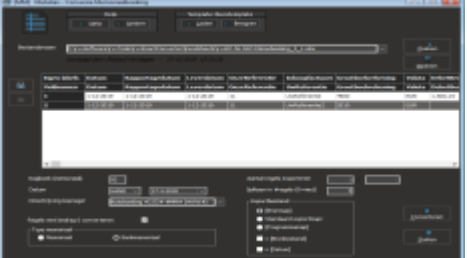
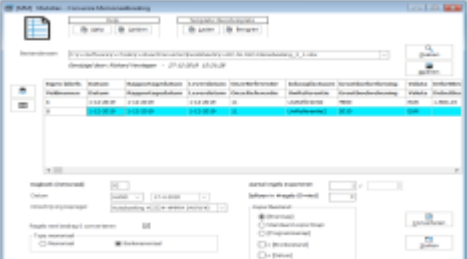
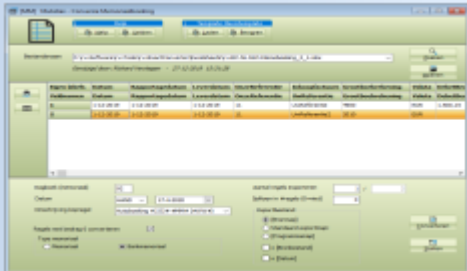
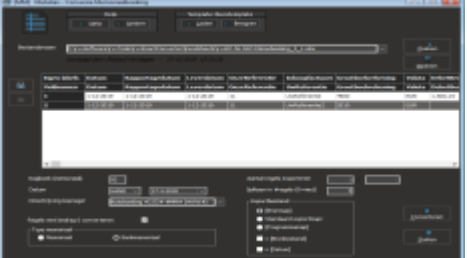
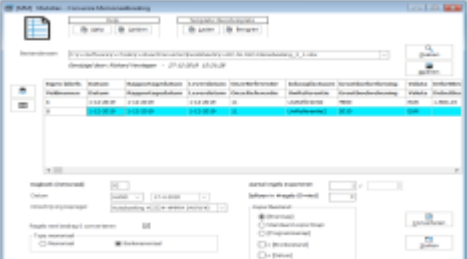
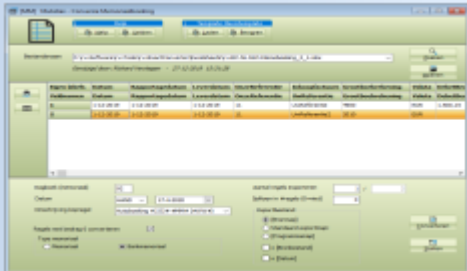
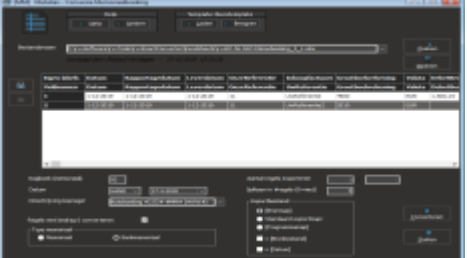
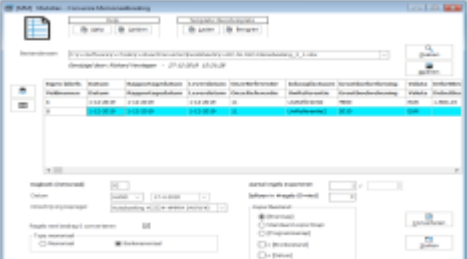
<p>7 Programma Instellingen</p>	<p>Het is mogelijk om het programma in een andere kleur weer te ge</p> <table border="1"> <tr> <th data-bbox="730 141 981 454">Optie Blauw</th><th data-bbox="981 141 1508 454">Voorbeeld:</th></tr> <tr> <td data-bbox="730 454 981 745">Olijf</td><td data-bbox="981 454 1508 745"></td></tr> <tr> <td data-bbox="730 745 981 1025">Zwart</td><td data-bbox="981 745 1508 1025"></td></tr> <tr> <td data-bbox="730 1025 981 1303">Wit</td><td data-bbox="981 1025 1508 1303"></td></tr> </table>	Optie Blauw	Voorbeeld:	Olijf		Zwart		Wit	
Optie Blauw	Voorbeeld:								
Olijf									
Zwart									
Wit									

Versie 2.2.0.0 - ZA28MRT2020

Nr	Onderdeel	Wijziging
1	Artikel leveranciers	Nieuw programma: Artikel leveranciers Om de leveranciers bij de artikelen te converteren.
2	Artikel magazijnen	Nieuw programma: Artikel magazijnen Om de magazijn gegevens bij de artikelen te converteren.
3	Artikel extra omschrijvingen	Er is een veld toegevoegd: <ul style="list-style-type: none"> Status

4	Alle stamgegevens programma's	<p>Als je dubbelklikt met de muis op de label bestandsnaam dan word Excelbestandsnaam uit het tabblad "XML -> Excel" gekopieerd naar de bestandsnaam.</p>  <p>Als je dubbelklikt met de muis op de label Excelbestand dan word Bestandsnaam uit het tabblad "Excel -> XML" gekopieerd naar de Excelbestand.</p> 
---	-------------------------------	--

Versiebeheer : 7.5. Versie 2.3.x.x

Versie 2.3.6.0 - VR04DEC2020

Nr	Onderdeel	Wijziging
1	Programma Licentieupdate	Dit onderdeel is vervallen. Licenties worden toch voor onbepaalde tijd uitgegeven. Het updaten hoefde van de licentie was niet nodig.
2	Programma Artikelen	Vrijtekstvelden 6 en hoger werden niet geconverteerd.

Versie 2.3.5.0 - WO28OKT2020

Nr	Onderdeel	Wijziging
1	Programma Artikelen	Vrijnummervelden 6 en hoger en vrijewaarde 1 en 2 werden niet geconverteerd.

Versie 2.3.4.0 - WO28OKT2020

Nr	Onderdeel	Wijziging
1	Programma Artikelen	XML -> Excel: Veld Vandatum werd niet goed geconverteerd nu wel DD-MM-EE. Veld Einddatum werd niet goed geconverteerd nu wel DD-MM-EE Veld Kostprijs werd niet goed geconverteerd.

Versie 2.3.3.0 - ZO25OKT2020

Nr	Onderdeel	Wijziging
----	-----------	-----------

1 Stamgegevens onderdelen

In het grid kan je nu ook eenvoudig sorteren.
Klik op een veld in regel 1.

Volgorde	Sortering	Symbol
1	Oplopend	Λ
2	Aflopend	V
3	Geen sortering	geen

Geen sortering:

Eigen label	Artikelcode	Omschrijving	Zoekcode	Type	Status
Veldnamen	Artikelcode	Omschrijving	Zoekcode	Type	Status
1	BEK0002	R.P.Take Away bekerdeksel 1000 st.	BEK0002	S	A
2	BEK0001	R.P.Take Away beker 250cc 1000 st.	BEK0001	S	A
3	BEK0004	Automatenbeker 180 cc (B3AL) 3000 st.	BEK0004	S	A
4	BEK0003	Automatenbeker 150 cc (B2AL) 3000 st.	BEK0003	S	A

Artikelcode oplopende sortering:

Eigen labels	Artikelcode	Omschrijving	Zoekcode	Type	Status
Veldnamen	Artikelcode	Omschrijving	Zoekcode	Type	Status
2	BEK0001	R.P.Take Away beker 250cc 1000 st.	BEK0001	S	A
1	BEK0002	R.P.Take Away bekerdeksel 1000 st.	BEK0002	S	A
4	BEK0003	Automatenbeker 150 cc (B2AL) 3000 st.	BEK0003	S	A
3	BEK0004	Automatenbeker 180 cc (B3AL) 3000 st.	BEK0004	S	A

Artikelcode aflopende sortering:

Eigen labels	Artikelcode	Omschrijving	Zoekcode	Type	Status
Veldnamen	Artikelcode	Omschrijving	Zoekcode	Type	Status
3	BEK0004	Automatenbeker 180 cc (B3AL) 3000 st.	BEK0004	S	A
4	BEK0003	Automatenbeker 150 cc (B2AL) 3000 st.	BEK0003	S	A
1	BEK0002	R.P.Take Away bekerdeksel 1000 st.	BEK0002	S	A
2	BEK0001	R.P.Take Away beker 250cc 1000 st.	BEK0001	S	A

Versie 2.3.2.x - ZO11OKT2020

Nr	Onderdeel	Wijziging
1	Programma Relaties	XML -> Excel: Veld Telefoon werd niet gevuld in Excel.

Versie 2.3.1.x - ZA08AUG2020

Nr	Onderdeel	Wijziging
----	-----------	-----------

1	Algemeen	<p>De rechtermuisknop heeft nu ook een functie binnen het program</p> <p>De programma's die geselecteerd zijn voor de toolbar worden nu namen getoond in een pop-up scherm als je de rechtermuisknop gebruikt.</p> <p>Je moet wel eerst programma's selecteren bij Instellingen \ Toolb</p> 
---	----------	--

Versie 2.3.0.x - DI14JUL2020

Nr	Onderdeel	Wijziging
1	Programma Budget Programma Budgetregels	Indien het bedrag 0,00 is dan wordt er geen regel aangemaakt. Dat gaf een foutmelding bij het importeren in Exact.
2	Programma Relaties	Veld VerzamelFacturen is toegevoegd
3	Programma Artikelen Programma Relaties Programma Activa Programma Projecten Programma Medewerkers	Indien vrije velden geen waardes hebben, worden nu geen xml tags voor vrije velden aangemaakt.

Versiebeheer : 7.6. Versie 2.4.x.x

Versie 2.4.1.0 - ZO14FEB2021

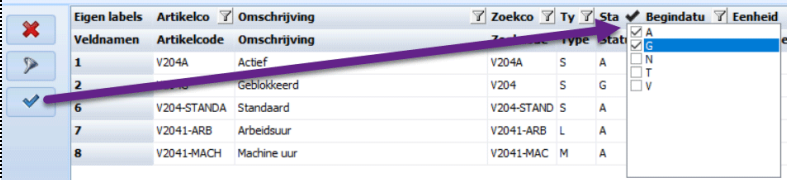
Nr	Onderdeel	Wijziging
1	Voor alle onderdelen rvExactConverter Zilver	<p>Extra button </p> <p>Daarom is het mogelijk om eenvoudig filters aan te maken per kc</p> 

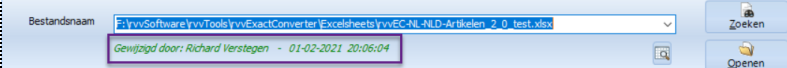
2	Opstarten met parameters	<p>Er hoeft geen "C:" en "CD mapnaam" meer worden toegevoegd.</p> <p>Voorbeelden voor een .bat bestand vanaf versie 2.4.1.0</p> <pre>C:\rvvExactConverter\rvvExactConverter.exe -MGrootboek</pre> <pre>C:\rvvExactConverter\rvvExactConverter.exe -MMEMOBOEKING -T02</pre>
3	Helpteksten	Helpteksten 2.0 In de afbeeldingen in de helpteksten zijn nu verwijzingen toegevoegd. (Hotspots).
4	Foutmelding ongeldige datum Bij landinstelling: Engels - United Kingdom Engels - Verenigde Staten	<p>Vanaf versie 2.4.0.0 wordt de tekst in een kleur weergegeven. Bij bepalen van een datum wordt er nu ook rekening gehouden met notatie van Engels (United Kingdom) en Engels (Verenigde Staten)</p> 

Versie 2.4.0.0 - ZA06FEB2021

Nr	Onderdeel	Wijziging
1	Programma Licentie update verwijderd	Het programma onderdeel Licentie update is verwijderd. De licentie heeft geen einddatum. Hoeft ook niet verlengd te worden.
2	Programma Voorraad	<p>Serienummers worden nu aangemaakt als ze nog niet aanwezig zijn.</p> <p>Nieuw velden</p> <ul style="list-style-type: none"> Magazijnlocatieomschrijving Serie/batch omschrijving Serie/batch startdatum Serie/batch einddatum <p>Term "verlies en winstrekening" is vervangen door "Tegenrekening" (ook een balans rekening is toegestaan zoals beginbalans)</p>
3	Programma Logistic Advanced Tellingen	<p>Nu is er een keuze: aantal is geteld of het aantal is mutatie.</p> 
4	Alle onderdelen Programma Instellingen	<p>Er zijn nu nieuwe iconen 3D.</p> <p>Bij de instellingen is op te geven iconen "plat" of "3D". Standaard is nu 3D.</p> 
5	Alle onderdelen	<p>Je kan nu makkelijk het programmaonderdeel op de toolbar zetten. Als je het onderdeel geopend hebt, klik dubbel op het grote icoon.</p>  <p><2x Linker-muisknop></p>

6 Voor alle onderdelen rvvExactConverter Zilver Je kan nu een filter gebruiken om de Excelsheet te vullen.

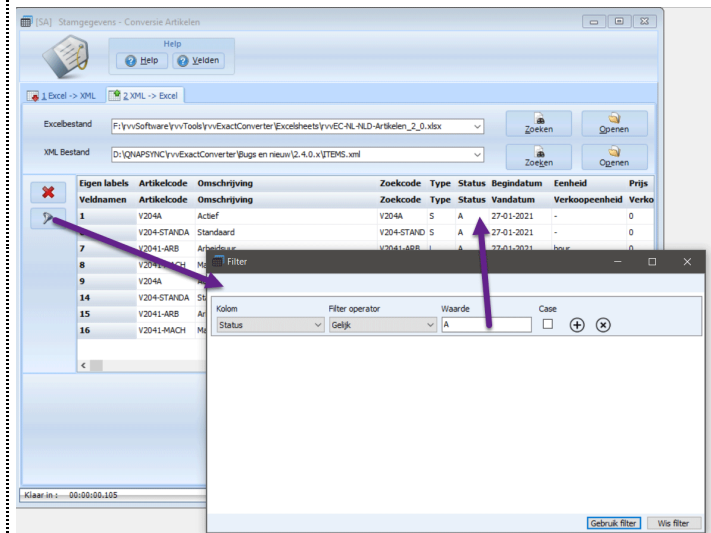

Voorbeeld: alleen de actieve artikelen.

Voorbeeld: relaties met classificatie 'CA'

7 Alle onderdelen

Al een Excelsheet open? Selecteer de Excelsheetbestandsnaam

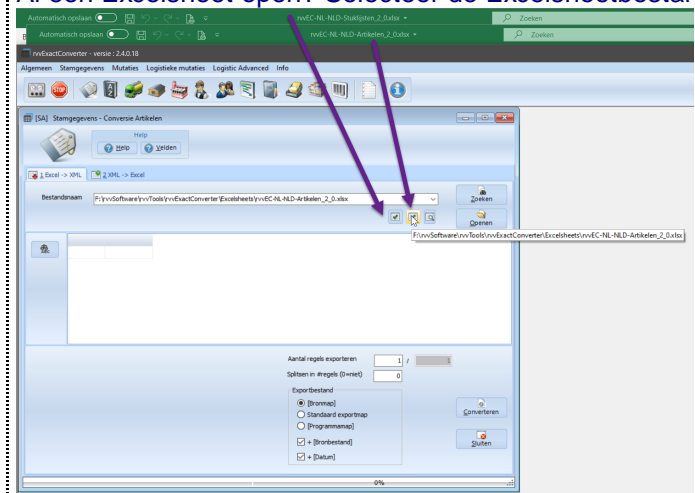

8 Alle onderdelen

De wijzigingsgegevens worden in een kleur weergegeven. Excelsheet is

- jonger dan 5 minuten = groen
- ouder dan 5 minuten maar jonger dan 10 minuten = blauw geel
- ouder dan 10 minuten = rood

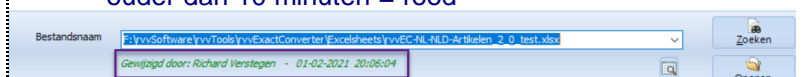

Dit geeft een indicatie of dat de Excelsheet nog recent is bewaard. Heb je de Excelsheet nog open en niet bewaard dan verschijnt rode tekst.

Versiebeheer : 7.7. Versie 2.5.x.x

Versie 2.5.1.0 - ZO17OKT2021

Nr	Onderdeel	Wijziging
1	Voor alle onderdelen rvvExactConverter	Update ontwikkelomgeving - Embarcadero CBuilder 11 - VCL UI Pack v10.6.4.0 - FlexCel for VCL v7.11
2	Het hele programma	:-(!!! Door de update van de programmeeromgeving zijn alle items verschoven. Alle teksten, buttons en teksten stonden door elkaar. En de teksten hadden verschillende groottes. Dit heeft heel veel tijd gekost om dit te corrigeren. De schermen zullen er nu iets anders uitzien. Alle velden en teksten zijn nu wel (weer) zichtbaar. Alleen kunnen ze nu op een iets andere plaats staan. De helpteksten zijn nog niet aangepast. Dat komt later. Het corrigeren heeft me al meer dan twee weken gekost...
3	Programma Stuklijsten Zilver	Bij XML naar Excel werden de volgende velden niet goed gevuld: - tekening - aantal
4	Diverse onderdelen	Als je voor een tweede keer een Excelsheet laadde dan bleef de vorige sheet staan. Gegevens werden alleen overschreven maar Excelsheet 1 meer kolommen had dan werde die ook meegenomen met converteren.

Versie 2.5.0.0 - DI24AUG2021

Nr	Onderdeel	Wijziging
1	Algemeen	- VCL UI Pack v10.6.1.0 - FlexCel for VCL v7.9 - HelpSmith v9.1 (vreemde tekens worden beter getoond).
2	Programma Uurboekingen	Nieuw veld toegevoegd: Kostendrager Het veld Dagboek is verwijderd want is overbodig. Exact gebruikt het dagboek uit de instellingen: Project (Realisatie)
3	Programma Instellingen	Bij bewaren [Standaard] kwam een foutmelding. Oppgelost.
4	Programma Memoriaalboeking	Het veld kostenplaats werd gezien als een Numeriek veld Daarom niet mogelijk om een kostenplaats als 1234.56 te converteren Is nu veranderd naar type tekstveld.
5	Programma Memoriaalboeking (Zilver)	Je kan nu ook een memoriaalboeking.xml converteren naar Excel Dit kan handig zijn als je een salarisboeking krijgt en je deze nog aanpassen.
6	Programma Memoriaalboeking	Er zijn extra velden toegevoegd: <ul style="list-style-type: none">▪ BTW grondslag▪ BTW bedrag

6 Programma Instellingen
Alle onderdelen (Behalve Logistic Advanced)

Bij het converteren kan van Excel naar XML kan het het importprogramma van Exact Globe automatisch gestart worden.

Keuze uit:

- Alleen converteren (niet automatisch starten van het importprogramma)
- Starten importprogramma (Programma wacht op actie, ha voor het bekijken van foutmelding)
- Uitvoeren importprogramma (Programma wacht niet en wordt direct uitgevoerd, eventuele fouten zijn niet direct zichtbaar)

Je kan ook één of meerdere administraties kiezen

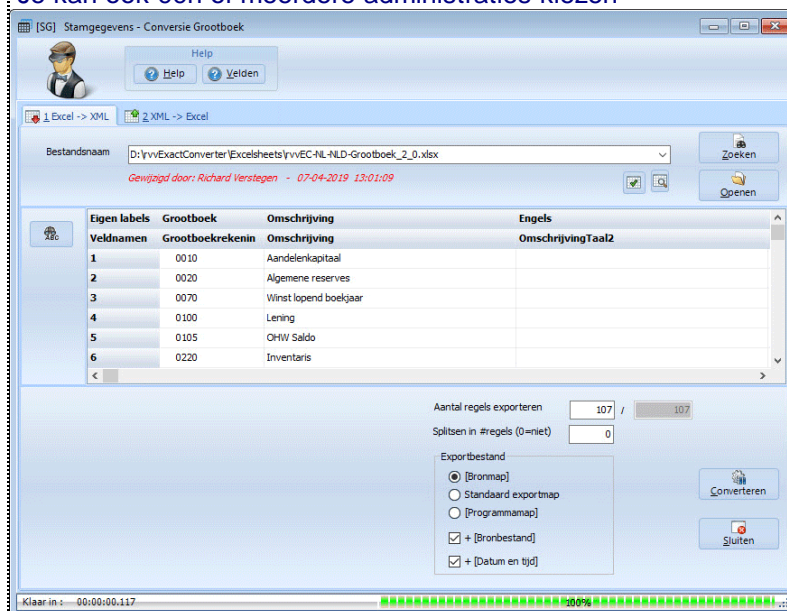

Het importprogramma voor Exact Globe heet asimport.exe
Het importprogramma voor Exact Globe+ heet Exact.XML.Launcher

Dit werkt alleen als Exact Globe(+) en de rrvExactConverter in de omgeving is geïnstalleerd.

7 Programma onderdelen in licentie Zilver
XML naar Excel

Nu worden ook xml bestanden met type UTF16 ondersteund.

8 Programma onderdelen in licentie Zilver
XML naar Excel

Bij het onderdeel XML naar Excel kan ook het XML bestand worden getoond.

Dubbelklik met muis op het grid (Excel).

Na nog een keer dubbelklik met muis dan wordt het grid (Excel) geladen.

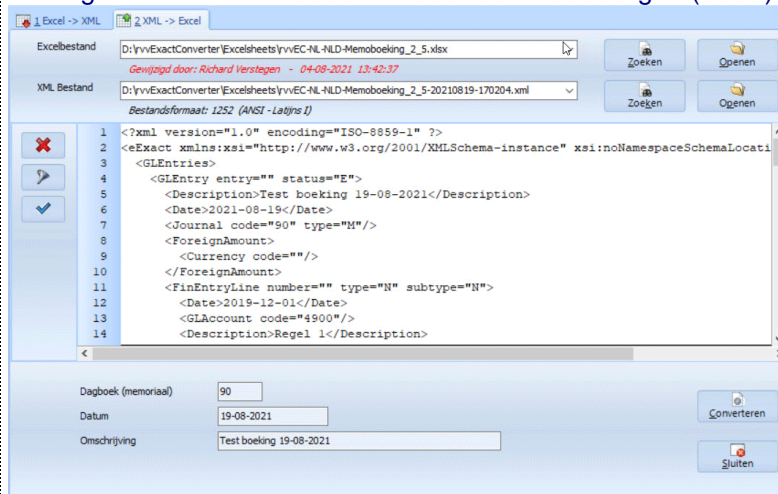

9	Programma onderdelen in licentie Zilver XML naar Excel	<p>Bij het tonen van het XML bestand. Indien XML uit 1 regel bestaat dan wordt het mooier getoond. Namelijk over meerdere regels. Het XML bestand is dan beter leesbaar.</p> <pre> 1 <eExact xmlns:xsi="http://www.w3.org/2001/XMLSchema-instance"><GLEntries><GLEntry><Division code="028"> </pre> <p>Omgezet naar meerdere regels:</p> <pre> 1 <eExact xmlns:xsi="http://www.w3.org/2001/XMLSchema-instance"> 2 <GLEntries> 3 <GLEntry><Division code="028"/> 4 <DocumentDate>2021-08-03</DocumentDate> 5 <Journal code="700" type="M"/> 6 <Amount><Currency code="EUR"/> 7 <Value>0</Value> </pre>
---	--	---

Versiebeheer : 7.8. Versie 2.6.x.x

Versie 2.6.2.0 - VR05NOV2021

Nr	Onderdeel	Wijziging
1	Programma Voorraad	De status werd niet tussen " " - aanhalingstekens geplaatst.

Versie 2.6.1.0 - MA01NOV2021

Nr	Onderdeel	Wijziging
1	Programma Verkoopfactuurregels	<p>De volgende velden werden niet geconverteerd:</p> <ul style="list-style-type: none"> - omschrijving - omschrijving 1 - omschrijving 2 - omschrijving 3

Versie 2.6.0.0 - ZO24OKT2021

Nr	Onderdeel	Wijziging
1	Programma Stuklijsten Zilver	<p>De volgende velden zijn toegevoegd:</p> <ul style="list-style-type: none"> - berekende kostprijs - doorlooptijd

Versiebeheer : 7.9. Versie 2.7.x.x

Versie 2.7.3.0 - WO04MEI2022

Nr	Onderdeel	Wijziging
1	Programma offertes Programma verkoopfacturen Programma verkooporders	<p>Kortingsprecnetage werd niet gevuld Kortingpercentage of kortingspercentage. Gefixt.</p>
2	Programma offertes Programma verkoopfacturen Programma verkooporders	<p>Verkoopprijs / Nettoprijs Velden met nettoprijsXX zijn vervallen. VerkoopprijsXX gaat nu naar verkoopprijs in de regel.</p>

Versie 2.7.2.0 - WO13APR2022

Nr	Onderdeel	Wijziging
1	Programma Voorraad	Het kon voorkomen dat er een loze GL ACCOUNT regel in het XM kwam.

Versie 2.7.1.0 - DI22FEB2022

Nr	Onderdeel	Wijziging
1	Programma Memoboeking	De keuze Type memoriaal: [X] Memoriaal of [] bankmemoriaal was weggevallen (uit beeld).

Versie 2.7.0.0 - ZO23JAN2022

Nr	Onderdeel	Wijziging
1	Algemeen	Update ontwikkelomgeving - Embarcadero CBuilder 11 Sp1 - VCL UI Pack v10.6.8.0
2	XML Importer	Indien er maar één administratie aanwezig was, kwam er een foutmelding.
3	Programma Relatie Contactpersonen	Vrijevelden Ja/Nee werden niet geconverteerd.
4	Programma Stuklijsten	Dit onderdeel is behoorlijk aangepakt. De benamingen van de kolommen zijn aangepast. Echter de oude benamingen worden nog wel ondersteund. De velden met betrekking tot het maak artikel begint met Hoofd De velden met betrekking tot de onderdelen begint met Onderd Dit ter verduidelijking van bepaalde velden zoals magazijn en kostenplaats
5	Programma Projecten	Er is een extra veld toegevoegd: Verdichten. Dit veld is beschikbaar bij projecten op Nacalculatie
6	Programma Memoriaalboeking	Veld kostenplaats werd als een bedrag gezien. Daardoor werden punten in de code verwijderd. Kostenplaatsen met een punt (.) worden nu goed geconverteerd.

Versiebeheer : 7.10. Versie 2.8.x.x

Versie 2.8.1.0 - WO02NOV2022

Nr	Onderdeel	Wijziging
1	Programma Instellingen	Bij het sluiten van het scherm kwam de foutmelding: Access violation at adress xxxxxxxx in module rvvExactConverter'. Read of address xxxxxxxx. Opgelost.

Versie 2.8.0.0 - DI11OKT2022

Nr	Onderdeel	Wijziging
----	-----------	-----------

1	Voor alle onderdelen rrvExactConverter	Update ontwikkelomgeving - Embarcadero CBuilder v11.2 - VCL UI Pack v10.8.2.2 - FlexCel for VCL v7.15
2	Hele programma met alle onderdelen	Nieuw lettertype Segui. In overeenstemming met Windows 11.
3	Nieuw AddOn module BijlageExport	Naast de versie Brons en Zilver is er een module toegevoegd: AddOn BijlageExport. Voor meer info zie BijlageExport
4	Programma Memoriaalboeking	Er zijn extra velden toegevoegd: <ul style="list-style-type: none"> ▪ Koers ▪ Ordernummer ▪ Regeltype ▪ Notitie
5	Programma ArtikelVariant	Nieuw onderdeel: varianten structuur bij artikelen
6	Voor alle onderdelen rrvExactConverter Zilver	Oude situatie: Voor het vullen van de Excelsheet werd de hele Excelsheet leeg gemaakt. Nieuwe situatie: Regels 1 en 2 blijven worden niet verwijderd, de rest van de sheet heeft als voordeel dat de uitklapvensters op regel blijven best
7	Programma Bestellingen Combi	Nieuw onderdeel: Meerdere betesllingen bij meerdere leverancier

Versiebeheer : 7.11. Versie 2.9.x.x

Versie 2.9.3.0 - WO06DEC2023

Nr	Onderdeel	Wijziging
1	Programma Stuklijsten	Veld OnderdeelConditie verbeterd A = Altijd E = Eenmaal P = Phantom S = Toeslag

Versie 2.9.2.0 - WO29NOV2023

Nr	Onderdeel	Wijziging
1	Programma RelatieContantpersonen	Onderdeel Zilver: De adressen werden nog niet goed gevuld.

Versie 2.9.1.0 - WO01NOV2023

Nr	Onderdeel	Wijziging
1	Programma Artikelen	Veld statistische eenheid werd alleen geconverteerd als een gewi was ingevuld. Nu hoeft dat niet meer.
2	Programma RelatieContantpersonen	Onderdeel Zilver: De volgende kolommen werden niet goed gevuld: Debiteurcode / crediteurcode Hoofdcontactpersoon de adressen
3	Alle onderdelen	Bij controle of de Excelsheet ouder is dan 5 minuten liep het programma vast bij landinstellingen op Engels/Amerikaans (bij no AM/PM). Bij landinstellingen zoals bij AM/PM wordt nu de controle uitgesch en is de tekst zwart.

Versie 2.9.0.0 - WO08FEB2023

Nr	Onderdeel	Wijziging
1	Programma Stuklijsten	Er zijn een extra velden toegevoegd: <ul style="list-style-type: none">- Handmatige kostprijs- Kostenplaats- Positienummer

[Versiebeheer](#) : 7.12. Versie 2.10.x

Versie 2.10.0.0 - DI12DEC2023

Nr	Onderdeel	Wijziging
1	Programma Budgetregels	Aantal periodes is uitgebreid naar 53. Nu is het mogelijk om een budget per week in te geven.

[Versiebeheer](#) : 7.13. Versie 2.11.x

Versie 2.11.0.0 - ZO21JAN2024

Nr	Onderdeel	Wijziging
1	Algemeen	Update programmeer omgeving (intern) <ul style="list-style-type: none">- C++Builder versie 12.0- Component Pack versie 13.0.5- FlexCel for VCL versie 7.20
2	Programma WMS Artikellocaties	Nieuw! Alleen beschikbaar in Exact Globe+ Om artikellocaties te converteren
3	Programma WMS Locatie afstanden	Nieuw! Alleen beschikbaar in Exact Globe+ Om locatie afstanden te converteren
4	Programma WMS Sancoderingen	Nieuw! Alleen beschikbaar in Exact Globe+ Om sancoderingen te converteren
5	Alle onderdelen	Na een update was de statusbar (informatiebalk: info en voortgar onder in het scherm) niet meer compleet. Alle velden op de statusbar aangepast naar de juiste breedte.
6	Programma Medewerkers	Er zijn nieuwe velden toegevoegd: <ul style="list-style-type: none">- Datum gehuwd- Betaalmethode- Bankrekening- Bank default- Bank type- Bank valuta- Bank IBAN- Bank BIC- Bank swiftcode- limiet inkoopbedrag

7	Programm Artikelen (Zilver)	Bij het vullen van de Excelsheet werd het veld MakenJN niet meegenomen. Aangepast.
---	---	---

Versiebeheer : 7.14. Versie 2.12.x

Versie 2.12.2.0 - WO23APR2025

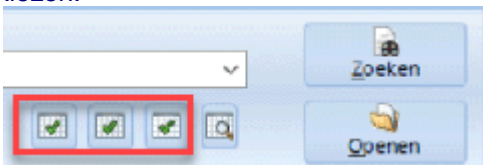

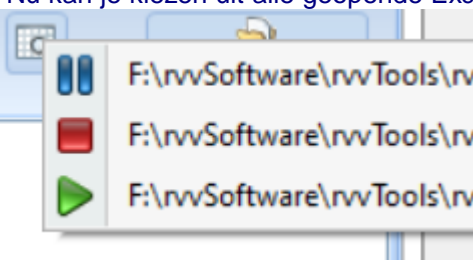
Nr	Onderdeel	Wijziging
1	Programma VerkoopfacturenCombi	Een aantal velden werden niet goed geconverteerd: - KopOmschrijving1 - KopOmschrijving2 - KopOmschrijving3

Versie 2.12.1.0 - ZA19APR2025

Nr	Onderdeel	Wijziging
1	Algemeen	Update programmeer omgeving (intern) - C++Builder versie 12.3 - Component UI Pack versie 13.5.2 - FlexCel for VCL versie 7.24.0
2	Programma VerkoopfacturenCombi	Een aantal velden werden niet goed geconverteerd: - Brutogewicht - Nettogewicht - KopRoute - KopColli - Vrijveld1 - Vrijveld2 - Vrijveld3 - Vrijveld4 - Vrijveld5

Versie 2.12.0.0 - DO02MEI2024

Nr	Onderdeel	Wijziging
1	Algemeen	Update programmeer omgeving (intern) - C++Builder versie 12.1 - Component UI Pack versie 13.0.9 - FlexCel for VCL versie 7.21
2	Programma Download wisselkoersen	De laatste valuta ZAR werd niet geëxporteerd.

3	Alle onderdelen met keuze Excelsheet	<p>In de vorige versie kon je een van de drie eerste geopende Excelsheets kiezen:</p>  <p>Dit is komen te vervallen. De buttons zijn verwijderd.</p>  <p>Zoek een geopend Excelsheet</p> <p>Nu kan je kiezen uit alle geopende Excelsheets:</p>  <p>Betekenis symbolen:</p> <table><tr><td></td><td>Excelsheet is binnen laatste 5 minuten aangepast</td></tr><tr><td></td><td>Excelsheet is tussen 5 en 10 minuten geleden aangepast</td></tr><tr><td></td><td>Excelsheet is meer dan 10 minuten geleden aangepast</td></tr></table>		Excelsheet is binnen laatste 5 minuten aangepast		Excelsheet is tussen 5 en 10 minuten geleden aangepast		Excelsheet is meer dan 10 minuten geleden aangepast
	Excelsheet is binnen laatste 5 minuten aangepast							
	Excelsheet is tussen 5 en 10 minuten geleden aangepast							
	Excelsheet is meer dan 10 minuten geleden aangepast							
4	In tabblad Excel -> XML button [Converteren]	 <p>Met de rechtermuis kan je de XML methode aanpassen</p> <ul style="list-style-type: none">▪ Alleen XML exporteren▪ XML importer starten▪ XML Importer uitvoeren <p>Deze wijziging geldt voor alle onderdelen zolang het programma is.</p> <p>Bij het opnieuw starten van de rvvExactConverter wordt er weer gekeken naar de opgeslagen instelling.</p>						
5	rvvExactConverter Zilver	<p>Bij XML -> Excel kan je na het inlezen van het .XML bestand het .xml bestand bekijken door dubbelklik op het grid (rijen/kolom)</p> <p>Nu wordt het .XML bestand getoond met kleuren (stylesheet XML)</p>						
6	Programma Artikelen Programma Artikel magazijnen	<p>Nieuw veld toegevoegd: MagazijnKostprijs</p>						

Contactgegevens:

sales	verkoop@rvvsoftware.nl
support	support@rvvsoftware.nl
website	www.rvvsoftware.nl

Index

A

Activa, 39, 299
Add-On, 285, 286, 355
Artikel leverancier, 303, 64
Artikel magazijn, 303, 71
Artikel omschrijving, 57, 302
Artikelen, 48, 50, 54, 300

B

Batchnummers, 139, 314
Bestanden, 8
Bestellingen, 245, 250, 351
BijlageExport, 286, 355
Budget, 147, 315,

C

Contact, 399
Crediteuren, 116, 308

D

Debiteur artikelen, 132, 314
Debiteuren, 116, 308

E

Excelsheets update, 294

F

F.a.q., 357, 358, 359, 361, 362, 363, 364, 365,
Financiële boekingen, 156, 317
Fmuta6, 160, 317

G

Grootboekrekeningen, 93, 305

H

Help, 291

I

Info, 296
Instellingen, 22
Interne order, 164, 319

K

Kasboeking, 168, 319

L

Licentie update, 296
Logistic Advanced Leveringen, 276, 354
Logistic Advanced Ontvangst, 279, 354
Logistic Advanced Tellingen, 282, 355

M

Medewerkers, 100, 306

Memoriaalboeking, 182, 321

O

Offertes, 213, 217, 324, 343

Openstaande posten crediteuren, 173, 320

Openstaande posten debiteuren, 178, 320

P

Parameters, 8

Prijzen, 191, 322

Productieorders, 364

Programma update, 292

Projecten, 109, 308

Prospects, 116, 308

R

Relatie contactpersonen, 125, 312

Relaties, 116, 308

S

Serienummers, 139, 314

Startpagina, 5

Stoppen, 38

Stuklijsten, 78, 303

T

Template, 359

U

Update, 292, 294, 296

Uurboekingen, 195, 322

V

Variant, 86, 88, 91

Veldnamen, 299

Verkoopfacturen, 231, 235, 240, 325, 333

Verkooporders, 222, 226, 335, 341

Versiebeheer, 292, 366, 367, 368, 369, 366, 370, 371, 372, 373, 374, 375, 376, 377, 378, 381, 386, 388, 391, 393, 394, 395, 396, 397

Voorraad, 199, 323

W

Wisselkoersen, 205, 209, 323

WMS, 254, 256, 259, 262, 263, 266, 269, 270, 273

WMS Artikellocaties, 254, 256, 259, 353

WMS Locatie afstanden, 262, 263, 266, 353

WMS Scancoderingen, 269, 270, 273, 353

Z

Zoekscherm, 37